

CONSELLO ASESOR DE PACIENTES AREA SANITARIA DE A CORUÑA E CEE

AREA SANITARIA DE A CORUÑA E CEE



12 de Marzo de 2019

CONSELLO ASESOR ¿Que es y cómo surge?

Es un Organo colegiado de carácter consultivo cuya finalidad es la mejora de la calidad de la asistencia sanitaria del Area Sanitaria

Ley 8/2008, de 10 de julio, de Salud de Galicia

Consejo Asesor de Pacientes de Galicia (22/8/2011)

Ley 16/2010, de 17 de diciembre, de organización y funcionamiento de la Administración general y del sector público autonómico de Galicia.

I. DISPOSICIONES GENERALES

CONSELLERÍA DE SANIDAD

ORDEN de 16 de octubre de 2018 por la que se regula la composición y el régimen de funcionamiento de los consejos asesores de pacientes de área.

CONSELLO ASESOR ¿Cómo funciona?



Propuestas de los miembros: se remiten a la secretaría

Convocatoria (ordinaria/extraordinaria): envío orden del día previo con los asuntos a tratar

Reunión del consejo asesor

Elaboración de un **Acta**

Traslado al Consejo Asesor de Galicia

Comunicación de los acuerdos adoptados a los miembros y/o órganos o entidades que correspondan

CONSELLO ASESOR ¿Cuáles son sus funciones?

Se circunscribirán al Area Sanitaria en la que se constituyen

- a) Asesorar sobre aquellos aspectos, actividades, procedimientos o servicios que tengan impacto sobre las condiciones de la asistencia sanitaria, prevención de la enfermedad y mejora de la salud y autonomía personal que, con carácter general, afecten a los y a las pacientes, así como a las familias y a las personas físicas o jurídicas a las que se hace referencia en el artículo 2.
- b) Asesorar y colaborar, en los términos y condiciones en que en cada caso se acuerde, sobre los contenidos de las guías de información dirigidas a los y/o a las pacientes que, de algún modo, les afecten.
- c) Asesorar sobre la información de mejora de la seguridad dirigida a los y a las pacientes.
- d) Colaborar en el diseño de los espacios de los centros sanitarios para la mejora de su accesibilidad y funcionalidad.
- e) Realizar propuestas que puedan contribuir a la mejora de la atención y cuidado de los y de las pacientes.

CONSELLO ASESOR ¿Cuáles son sus funciones?

Se circunscribirán al Area Sanitaria en la que se constituyen

f) Cualquier otra que de común acuerdo se decida junto con los órganos responsables de la dirección y gestión de las áreas sanitarias, o que, de ser el caso, pueda derivarse:

1º. De un mandato legal.

2º. De una petición formulada por la persona titular de la consellería competente en materia de sanidad o, a través de esta, por las personas titulares del resto de las consellerías de la Xunta de Galicia, en relación a asuntos que puedan afectar a los intereses de los y de las pacientes.

3º. De peticiones que, dirigidas a la persona titular de la consellería competente en materia de Sanidad y previamente convalidadas por esta, se formulen por otros órganos de participación social en el ámbito sanitario; por representantes de instituciones privadas que presten servicios de asistencia sanitaria en el ámbito territorial del área sanitaria de que se trate y, en general, por representantes de otras administraciones, o instituciones públicas o privadas.

CONSELLO ASESOR
¿Quienes lo componen?

PRESIDENCIA

SECRETARÍA

VOCALÍAS

- Cada una de las Direcciones de la XXIAC (8)
- Una persona por cada una de las asociaciones de pacientes de carácter sanitario que desarrollen su actividad en el Area Sanitaria (28)

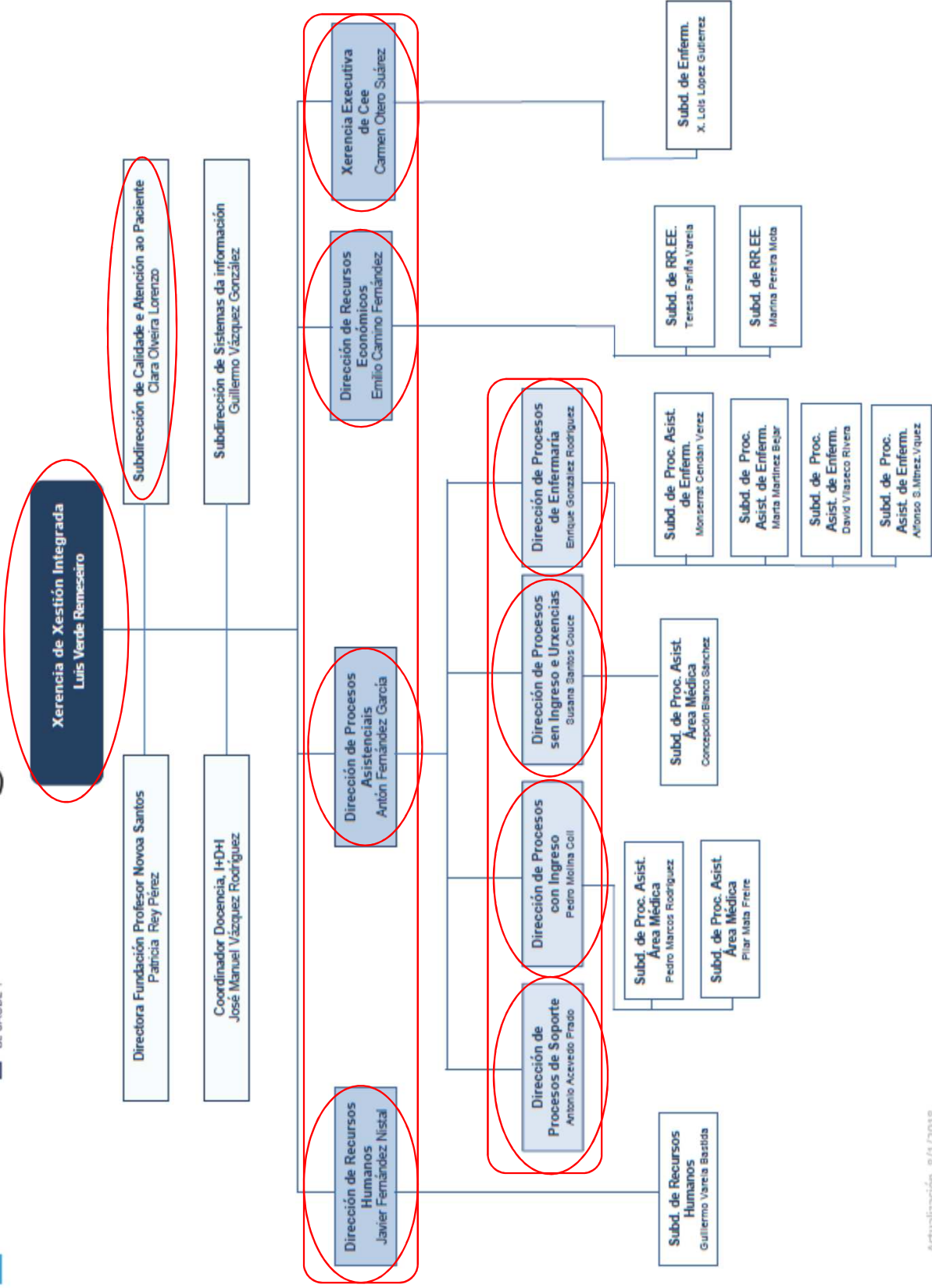

CONSELLO ASESOR

Suplencias:

- Si el titular de una vocalía no puede acudir podrá designar por escrito un sustituto, que entregará, previa a la reunión, dicha acreditación.
- El presidente podrá ser sustituido por el Director de Procesos Asistenciales
- El titular de una vocalía directiva puede ser sustituido por la persona que designe el vocal entre las que forman parte de esa dirección.
- La secretaria puede ser sustituida por otra persona de la XXIAC que tenga condición de empleada pública.

Relación de Asociaciones del Consello Asesor de Pacientes de A Coruña y Cee

ALMA	Apoio á Lactación Materna
ABAC CORUÑA	Asociación Bulimia y Anorexia de La Coruña
	Asociación Coruñesa De Epilepsia
ACODI	Asociación Coruñesa de Personas con Diabetes
ACOPROS	Asociación Coruñesa de Promoción del Sordo
ASANOG	Asociación de Ayuda a Niños Oncológicos de Galicia
ADACECO	Asociación de Dano Cerebral de A Coruña
ACCU-Coruña	Asociación de Enfermos de Cronh y Colitis Ulcerosa de La Provincia de A Coruña
AFACO	Asociación de Familiares De Enfermos de Alzheimer Y Demencias Afines De A Coruña
ASPACE	Asociación de Padres de Personas Con Parálisis Cerebral
ASPANAES	Asociación De Padres de Personas con Trastorno de Espectro Autista (T.E.A.) De La Provincia de A Coruña
ASPESOR	Asociación de Personas Sordas de A Coruña
AECC	Asociación Española Contra El Cáncer
ASPERGA	Asociación Galega de Asperger
AGAELA	Asociación Galega de Esclerose Lateral Amiotrófica
AGFQ	Asociación Galega de Fibrose Quística
AGADHEMO	Asociación Galega de Hemofilia
AGAL	Asociación Galega de Lupus
ASEM GALICIA	Asociación Gallega Contra Las Enfermedades Neuromusculares
ASOTRAME GALICIA	Asociación Gallega de Afectados por Transplantes Medulares
ALCER CORUÑA	Asociación para a Loita Contra as Enfermidades de Ril
	Asociación Parkinson Galicia – Coruña
APEM	Asociación Pro Enfermos Mentales de A Coruña
DOWN CORUÑA	Asociación Síndrome de Down de A Coruña
CASCO	Comité Ciudadán Anti-Sida Da Coruña
FEGEREC	Federación Gallega De Enfermedades Raras E Crónicas
LIREGA	Liga Reumatolóxica Galega: "Loita Contra O Reumatismo"
ASPAFIN	Asociación de Pacientes Finisterrae

CONSELLO ASESOR DE PACIENTES AREA SANITARIA DE A CORUÑA E CEE

AREA SANITARIA DE A CORUÑA E CEE



Bienvenidos!