

Xerencia de Xestión Integrada de A Coruña

Memoria anual 2013



XUNTA DE GALICIA



**Xerencia de xestión integrada
de A Coruña**

Memoria 2013

XUNTA DE GALICIA

Ficha técnica

Realización

Staff de xerencia

Colaboración

Secretaría da dirección de procesos sen ingreso da Xerencia de Xestión Integrada
Control de xestión do Hospital Virxe da Xunqueira

© 2014 XERENCIA DE XESTIÓN INTEGRADA DE A CORUÑA

Deseño

David Carballal estudio gráfico, SL

Fotografía

María Meseguer



Índice

7	Limiar
8	Acordo de xestión 2013
9	Algo para recordar
10	Identificación da xerencia de xestión integrada de A Coruña
14	Contorno
22	Estrutura e organización
40	Recursos globais
48	Actividade global
75	Análise por servizos asistenciais CHUAC
191	Análise por servizos asistenciais H.V. Xunqueira
237	Análise por servizos asistenciais Atención Primaria
275	Análise por servizos estruturais
327	Actividade científica e docente



Limiar

Presentamos, como tódolos anos, o balance de xestión da Área de Xestión Integrada de A Coruña, coa información correspondente ó ano 2013.

Esta xerencia valora como altamente satisfactorio o balance de actividade asistencial, calidade e accesibilidade dos cidadáns ó sistema. Sen dúbida quen o fixo posible foron os traballadores que día a día colaboran para que toda a nosa estrutura funcione axeitadamente e os pacientes se sitúen no centro do sistema.

Procuramos levar a cabo todas estas accións baseándonos na “Estratexia Sergas 2014”, que é a folla de ruta sobre a que debe pilotarse o noso proxecto.

Asemesmo, a asignación do ADX 2013 recolle en boa medida as exigencias asistenciais e de financiación da EOXI.

Eu non vou a falar de cifras, dentro están pormenorizadas para todos e cada un dos servizos e departamentos da nosa área.

É de suliñar que se está a traballar no CHUAC na segunda fase do Plan director, nas áreas de anatomía patolóxica, urxencias, radioloxía e zona cirúrxica, esperando que en próximas datas estes espazos estean finalizados, dotados tecnoloxicamente, para dar unha mellor asistencia e confortabilidade ós nosos pacientes e traballadores.

Quero finalizar trasmitindo o meu recoñecemento a tódolos que facedes, co voso traballo, desta área vangarda asistencial e motivo de orgullo para os cidadáns ós que servimos.

Sen dúbida hai que continuar á traballar, para facer do noso traballo motivo de satisfacción individual e de beneficio para os pacientes e familiares que atendemos.

Espero que o contido de esta memoria serva de consulta para todos vos.

Moitas grazas no meu nome, e no da comisión da estrutura de Xestión Integrada de A Coruña.

FRANCISCO JOSÉ VILANOVA FRAGA
Xerente de Xestión Integrada de A Coruña

Acordo de xestión 2013

O acordo de xestión (ADX) 2013, é un instrumento elaborado polo Servicio Galego de Saúde, compatible con outras iniciativas de xestión que existen ou poidan xurdir, destinado a acadar os obxectivos plantexados na Estratexia Sergas 2014 (A sanidade pública ao servizo do paciente). Preséntase como un plan de actuación que facilite os cambios organizativos propostos para avanzar na mellora continua dos servizos sanitarios, de acordo coas prioridades establecidas pola Consellería de Sanidade.

Neste acordo de xestión están plasmadas as liñas estratégicas, os obxectivos e os indicadores que permiten monitorizar a actividade realizada nos diferentes centros e o nivel de cumprimento dos obxectivos establecidos. Así mesmo, sinálanse aqueles obxectivos que computan a efectos de consecución de complemento de produtividade variable (CPV), aínda que se fai unha avaliación continuada dos resultados acadados.

Liñas estratégicas

As liñas estratégicas teñen que orientar a organización ó paciente. Esta orientación ten que basearse na participación dos profesionais que co apoio das novas tecnoloxías desenvolverán un novo modelo asistencial máis efectivo e eficiente.

1. *Saúde e demanda dos cidadáns.* Promover a saúde e responder ás necesidades do cidadán a través de dispositivos asistenciais e plans específicos.
2. *Calidade e seguridade.* Garantir a prestación de servizos no lugar e momento adecuados, cos niveis de calidade e seguridade comprometidos.
3. *Profesionais.* Definir unha política de persoal aliñada coas necesidades do sistema e os profesionais.
4. *Información.* Desenvolver uns sistemas de información que faciliten a práctica clínica e a toma de decisións.
5. *Sector sanitario como creador de valor.* Facer que o sector sanitario actúe como motor de crecemento económico e impulsar alianzas estratégicas con tódolos axentes implicados.
6. *Eficiencia asistencial.* Xestionar os recursos de forma responsable eficiente.

Para realizar o seguimento da actividade desenvolvida no exercicio 2013 nas xerencias de xestión integrada establécense un conxunto de indicadores que foron definidos e acordados conxuntamente pola Dirección do Servicio Galego de Saúde e os equipos directivos dos seus centros e xerencias de xestión integrada. A monitorización dos mesmos faise con carácter mensual a través dos cadros de mando do Acordo de Xestión e o Cadro de Mandos Corporativo. Estas dúas ferramentas convértense en elementos de apoio esenciais para o seguimento da actividade coa máxima accesibilidade os servizos.

Establécese un calendario de reunión con carácter trimestral entre os servizos centrais e os equipos directivos das xerencias de xestión integrada para realizar o seguimento do grado de cumprimento dos obxectivos.

As liñas estratégicas teñen que orientar ó paciente. Esta orientación ten que basearse na participación dos profesionais que co apoio das novas tecnoloxías desenvolverán un novo modelo asistencial máis efectivo e eficiente.

Algo para recordar

- » **A Coruña forma a los cardiólogos del futuro** / Este curso contó con la participación de uno de los mayores expertos mundiales en operaciones complejas que se practican a bebés con problemas graves de válvula aórtica.»
La Opinión de A Coruña, 25/04/13
- » **Galicia exporta su forma de operar** / La técnica de una sola incisión para operar el cáncer de pulmón se extiende a más de 30 países.»
La Voz de Galicia, 05/05/13
- » **El CHUAC inicia un control remoto de desfibriladores implantables** / El dispositivo envía desde la casa del paciente al Hospital los datos de las arritmias.»
La Voz de Galicia, 18/03/13
- » **El CHUAC fue el cuarto hospital de España en trasplantes en 2012** / Bajan las negativas a donar y la mortalidad en espera de órganos.»
La Voz de Galicia, 23/01/13
- » **El Hospital Virxe da Xunqueira de Cee cumple 15 años de revolución sanitaria** / La creación del Hospital cambió la realidad económica y social de Cee.»
La Voz de Galicia (Bergantiños-Soneira-Fisterra), 11/10/13
- » **La máquina que alarga vidas** / El Hospital de A Coruña es pionero en Galicia en el uso del ECMO portátil, un aparato que sustituye las funciones del corazón y los pulmones mientras estos se recuperan de algún daño.»
La Opinión de A Coruña, 29/03/13
- » **Científicos gallegos patentan un tratamiento para la artrosis** / El instituto de Investigación Biomédica de A Coruña (INI-BIC) prueba con éxito una molécula que se está ensayando en el tratamiento del cáncer.»
La Voz de Galicia, 29/12/13
- » **Galicia experimenta con éxito la telemedicina para endocrinología** / El programa se desarrolla inicialmente en el área del Chuac y evita que los pacientes crónicos tengan que ir al especialista con frecuencia.»
La Voz de Galicia, 07/12/13
- » **A Coruña practica trasplantes de donante vivo a testigos de Jehová** / El Chuac presenta el primer protocolo de España para estos pacientes.»
La Voz de Galicia, 08/11/13
- » **Una operación única en el mundo** / Un equipo del Chuac de A Coruña trasplanta el corazón a Francisco, un niño malagueño de 13 años con una rara enfermedad que había sido desahuciado dos veces en Andalucía.»
La Voz de Galicia, 07/07/13
- » **El CHUAC ahorra 200.000 en el tratamiento de residuos gracias a la gestión eficiente** / El hospital organiza un congreso sobre la sostenibilidad en los servicios sanitarios.»
El Ideal Gallego, 24/01/13
- » **Los verdaderos superhéroes están en el Materno Infantil** / La Fundación Jove colaboró en la transformación del Hospital de Día de Pediatría.»
La Voz de Galicia, 24/12/13

IDENTIFICACIÓN DA XERENCIA DE XESTIÓN INTEGRADA DE A CORUÑA

Páx.

- 11 IDENTIFICACIÓN
- 12 DATOS GLOBAIS

IDENTIFICACIÓN



O Decreto 168/2010, do 7 de outubro, establece a estrutura organizativa de xestión integrada do Sergas. Dito decreto ten por obxecto regular as estruturas de xestión integrada como instrumento de organización, sin personalidade xurídica, no ámbito periférico do Servizo Galego de Saúde. Estas estruturas asumirán, con autonomía funcional, de forma integrada a xestión dos recursos, prestacións e programas da atención sanitaria, tanto do nivel de atención primaria como de especializada, así como sociosanitaria e de promoción e protección da saúde.

Tamén e obxecto deste decreto a creación das estruturas de xestión integrada de A Coruña e Santiago de Compostela.

A orde de 22 de xullo de 2011 desenvolve a estrutura organizativa de xestión integrada de A Coruña e de Santiago de Compostela.

Pólo tanto, a presente memoria do ano 2013, engloba os datos da Xerencia de Xestión Integrada de A Coruña.

A Xerencia de Xestión Integrada de A Coruña proporciona cobertura sanitaria a unha poboación de 562.327 cidadáns pertencentes a 37 concellos.

A Xerencia está constituída por 5 hospitais, 3 centros de especialidades, 56 centros de saúde, 16 consultorios e 13 puntos de atención continuada, relacionados a continuación:

- **HOSPITAL A CORUÑA**
Edificio anexo Hotel de Pacientes
- **HOSPITAL TERESA HERRERA**
Edificio anexo de laboratorio de investigación e quirófano experimental
- **HOSPITAL MARÍTIMO DE OZA**
Edificio anexo Pabellón Fernández Latorre
- **HOSPITAL ABENTE Y LAGO**
- **HOSPITAL VIRXE DA XUNQUEIRA**
- **CENTRO DE ESPECIALIDADES DO VENTORRILLO**
- **CENTRO DE ESPECIALIDADES DE CARBALLO**
- **CENTRO DE ESPECIALIDADES DE BETANZOS**
- **LAVANDERÍA INDUSTRIAL**

CENTROS DE SAÚDE (C.S.) / CONSULTORIOS

CS A Covada	CS Cee	CS Laxe	CS Perillo	Consultorio Caión
CS Abedongo	CS Cerceda	CS Malpica	CS Ponteceso	Consultorio Camelle
CS Abente y Lago	CS Cesullas	CS Matogrande	CS Présaras	Consultorio Coirós
CS A Castellana	CS Cesuras	CS Miño	CS Sada	Consultorio Corme
CS Adormideras	CS Corcubión	CS Montealto-A Torre	CS San José A	Consultorio Ézaro
CS Agualada	CS Coristanco	CS Muniferral	CS San José B	Consultorio Guísamo
CS A Laracha	CS Culleredo	CS Muxía	CS Santa Cruz	Consultorio Meicende
CS Arteixo	CS Curtis	CS Novo Mesoiro	CS Sobrado	Consultorio Mera
CS Bergondo	CS Dumbria	CS O Castrillón	dos Monxes	Consultorio Nantón
CS Betanzos	CS Elviña-Mesoiro	CS O Temple	CS Teixeira	Consultorio Ois
CS Camariñas	CS Federico Tapia	CS O Ventorrillo	CS Vilarmaior	Consultorio Ponte
CS Cambre	CS Figueras	CS Os Mallos	CS Vimianzo	do Porto
CS Carballo	CS Fisterra	CS Os Rosales	Consultorio A Silva	Consultorio Tarrío
CS Carral	CS Irixoa	CS Oza dos Ríos	Consultorio Baio	Consultorio Zas
CS Casa do Mar	CS Labañou	CS Paderne	Consultorio Buño	



DATOS GLOBAIS

Recursos

FÍSICOS

Centro	Camas	Quirófanos	Salas de consulta externa
Hospital A Coruña	877	16	73
Hospital Teresa Herrera	215	7	78
Hospital Marítimo de Oza	157		11
Hospital Abente y Lago	97	7	63
Hospital Virxe da Xunqueira	76	3	32
Hotel de pacientes			2
Centro Especialidades Ventorrillo			53
Centro Especialidades Carballo			10
Centro Especialidades Betanzos			9
Centro Orientación Familiar Orillamar			5
Atención Primaria			7
TOTAL	1.422	33	343

HUMANOS

	Propios	Concertados	Totais
C.H.U. A Coruña	5.283	412	5.695
H. Virxe da Xunqueira	293	11	304
Atención Primaria	1.537	3	1.540
TOTAL	7.135	426	7.561

Actividade xeral

	CHUAC	H.V. Xunqueira	Atención primaria
Ingresos	40.869	2.988	
Urxencias atendidas	152.941	15.671	371.544
Intervencións cirúrxicas	38.684	3.546	16.384
Consulta externas especializada	656.214	62.452	
Consultas externas centros saúde			4.497.996

CONTORNO

Páx.

- 15 ÁREA DE REFERENCIA
DA XERENCIA DE XESTIÓN INTEGRADA DE A CORUÑA
- 20 ENTORNO SOCIOECONÓMICO

ÁREA DE REFERENCIA DA XERENCIA DE XESTIÓN INTEGRADA DE A CORUÑA

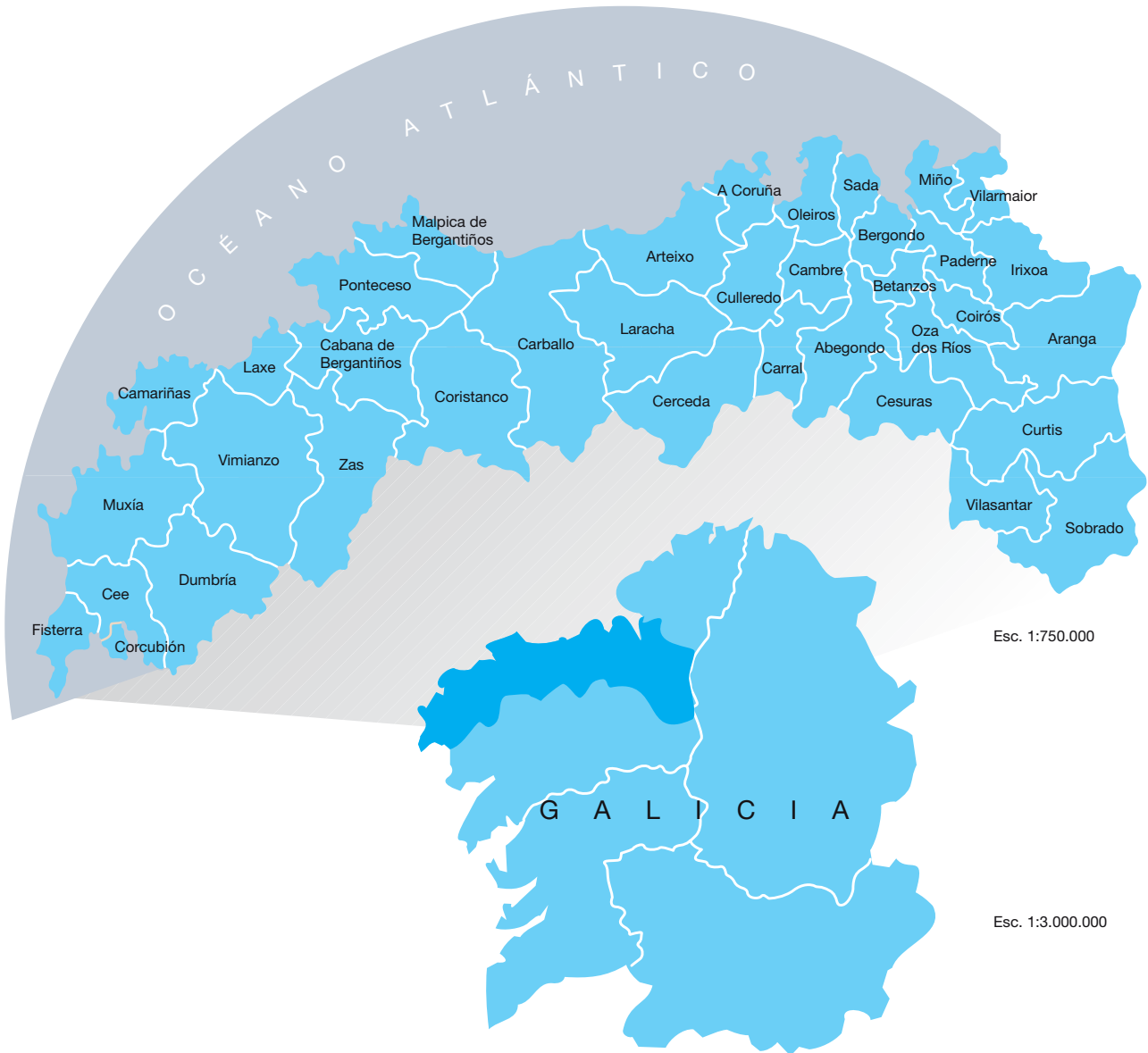

➤ [ÁREA DE REFERENCIA DA XERENCIA DE XESTIÓN INTEGRADA DE A CORUÑA]

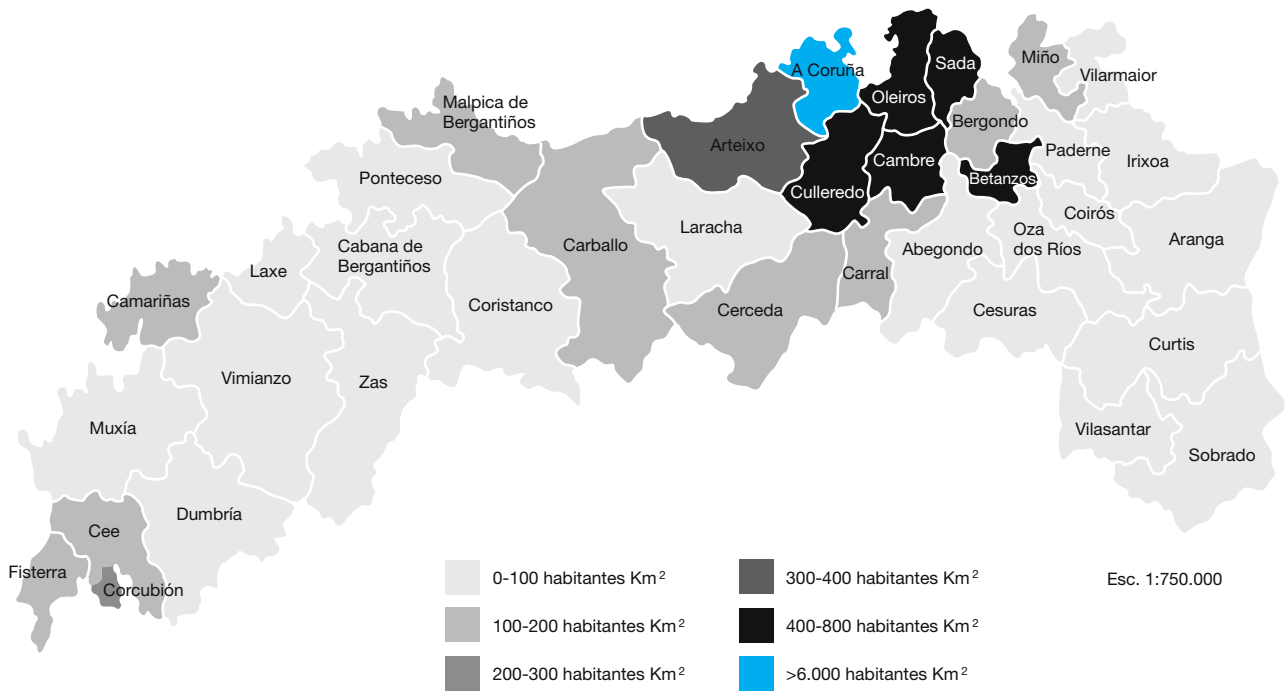

➤ [ÁREA DE REFERENCIA DA XERENCIA DE XESTIÓN INTEGRADA DE A CORUÑA]

Superficie, poboación e densidade

Concello	Superf Km ²	Homes	Mulleres	Total	% sobre o total	Densidade por Km ²
Abegondo	83,9	2.572	2.579	5.151	0,9%	61
Aranga	119,6	857	828	1.685	0,3%	14
Arteixo	93,4	14.838	14.932	29.770	5,4%	319
Bergondo	32,7	2.970	3.218	6.188	1,1%	189
Betanzos	24,2	6.607	7.314	13.921	2,5%	575
Cabana	100,3	2.213	2.260	4.473	0,8%	45
Camariñas	51,9	2.875	2.899	5.774	1,0%	111
Cambre	40,7	11.872	12.452	24.324	4,4%	598
Carballo	186,8	15.766	16.347	32.113	5,8%	172
Carral	48,0	2.714	2.833	5.547	1,0%	116
Cee	57,5	3.890	4.159	8.049	1,5%	140
Cerceda	30,0	2.407	2.487	4.894	0,9%	163
Cesuras	79,7	951	931	1.882	0,3%	24
Coirós	33,9	744	773	1.517	0,3%	45
Corcubión	6,5	818	808	1.626	0,3%	250
Coristanco	141,1	3.354	3.545	6.899	1,2%	49
Coruña	37,6	118.148	133.945	252.093	45,5%	6705
Culleredo	62,3	13.940	14.864	28.804	5,2%	462
Curtis	116,6	1.940	1.903	3.843	0,7%	33
Dumbría	124,7	1.531	1.640	3.171	0,6%	25
Fisterra	29,4	2.423	2.373	4.796	0,9%	163
Irixoa	68,6	634	622	1.256	0,2%	18
Laracha	125,8	5.376	5.593	10.969	2,0%	87
Laxe	36,9	1.614	1.604	3.218	0,6%	87
Malpica	61,4	2.857	2.942	5.799	1,0%	94
Miño	33,0	2.544	2.639	5.183	0,9%	157
Muxía	121,3	2.501	2.549	5.050	0,9%	42
Oleiros	43,8	16.216	17.462	33.678	6,1%	769
Oza dos Ríos	72,1	1.447	1.477	2.924	0,5%	41
Paderne	39,8	1.142	1.191	2.333	0,4%	59
Ponteceso	91,9	2.835	2.779	5.614	1,0%	61
Sada	27,4	6.887	7.345	14.232	2,6%	519
Sobrado	120,6	934	882	1.816	0,3%	15
Vilarmaior	30,3	573	523	1.096	0,2%	36
Vilasantar	59,2	647	583	1.230	0,2%	21
Vimianzo	187,4	3.825	3.992	7.817	1,4%	42
Zas	133,2	2.341	2.414	4.755	0,9%	36
TOTAIS	2.754	265.803	287.687	553.490	100,0%	201

Fonte: Tarxeta Sanitaria a decembro 2013.

➤ [ÁREA DE REFERENCIA DA XERENCIA DE XESTIÓN INTEGRADA DE A CORUÑA]

Distribución da poboación por concellos segundo grupos de idade e índice de dependencia

Concello	Poboación total	Grupos de idade			Índice de dependencia		
		<15	15-64	>65	Xuvenil	Senil	Global
Abegondo	5.151	573	3.112	1.466	18%	47%	66%
Aranga	1.685	93	960	632	10%	66%	76%
Arteixo	29.770	4.521	20.877	4.372	22%	21%	43%
Bergondo	6.188	727	3.822	1.639	19%	43%	62%
Betanzos	13.921	1.767	8.953	3.201	20%	36%	55%
Cabana	4.473	350	2.746	1.377	13%	50%	63%
Camariñas	5.774	562	3.698	1.514	15%	41%	56%
Cambre	24.324	3.650	16.972	3.702	22%	22%	43%
Carballo	32.113	4.072	21.119	6.922	19%	33%	52%
Carral	5.547	688	3.490	1.369	20%	39%	59%
Cee	8.049	939	5.231	1.879	18%	36%	54%
Cerceda	4.894	438	2.941	1.515	15%	52%	66%
Cesuras	1.882	106	1.071	705	10%	66%	76%
Coirós	1.517	117	848	552	14%	65%	79%
Corcubión	1.626	174	1.082	370	16%	34%	50%
Coristanco	6.899	606	4.238	2.055	14%	48%	63%
Coruña	252.093	28.633	167.850	55.610	17%	33%	50%
Culleredo	28.804	4.447	19.663	4.694	23%	24%	46%
Curtis	3.843	388	2.432	1.023	16%	42%	58%
Dumbría	3.171	270	1.957	944	14%	48%	62%
Fisterra	4.796	509	3.160	1.127	16%	36%	52%
Irixoa	1.256	74	725	457	10%	63%	73%
Laracha	10.969	1.243	6.950	2.776	18%	40%	58%
Laxe	3.218	304	2.054	860	15%	42%	57%
Malpica	5.799	445	3.570	1.784	12%	50%	62%
Miño	5.183	677	3.214	1.292	21%	40%	61%
Muxía	5.050	438	3.152	1.460	14%	46%	60%
Oleiros	33.678	4.862	22.300	6.516	22%	29%	51%
Oza dos Ríos	2.924	266	1.720	938	15%	55%	70%
Paderne	2.333	180	1.356	797	13%	59%	72%
Ponteceso	5.614	490	3.399	1.725	14%	51%	65%
Sada	14.232	1.797	9.167	3.268	20%	36%	55%
Sobrado	1.816	102	1.018	696	10%	68%	78%
Vilarmaior	1.096	77	645	374	12%	58%	70%
Vilasantar	1.230	81	669	480	12%	72%	84%
Vimianzo	7.817	693	4.830	2.294	14%	47%	62%
Zas	4.755	383	2.890	1.482	13%	51%	65%
TOTAIS	553.490	65.742	363.881	123.867	18%	34%	52%

Fonte: Tarxeta Sanitaria a decembro 2013.

➤ [ÁREA DE REFERENCIA DA XERENCIA DE XESTIÓN INTEGRADA DE A CORUÑA]

Distribución da poboación por sexo e idades

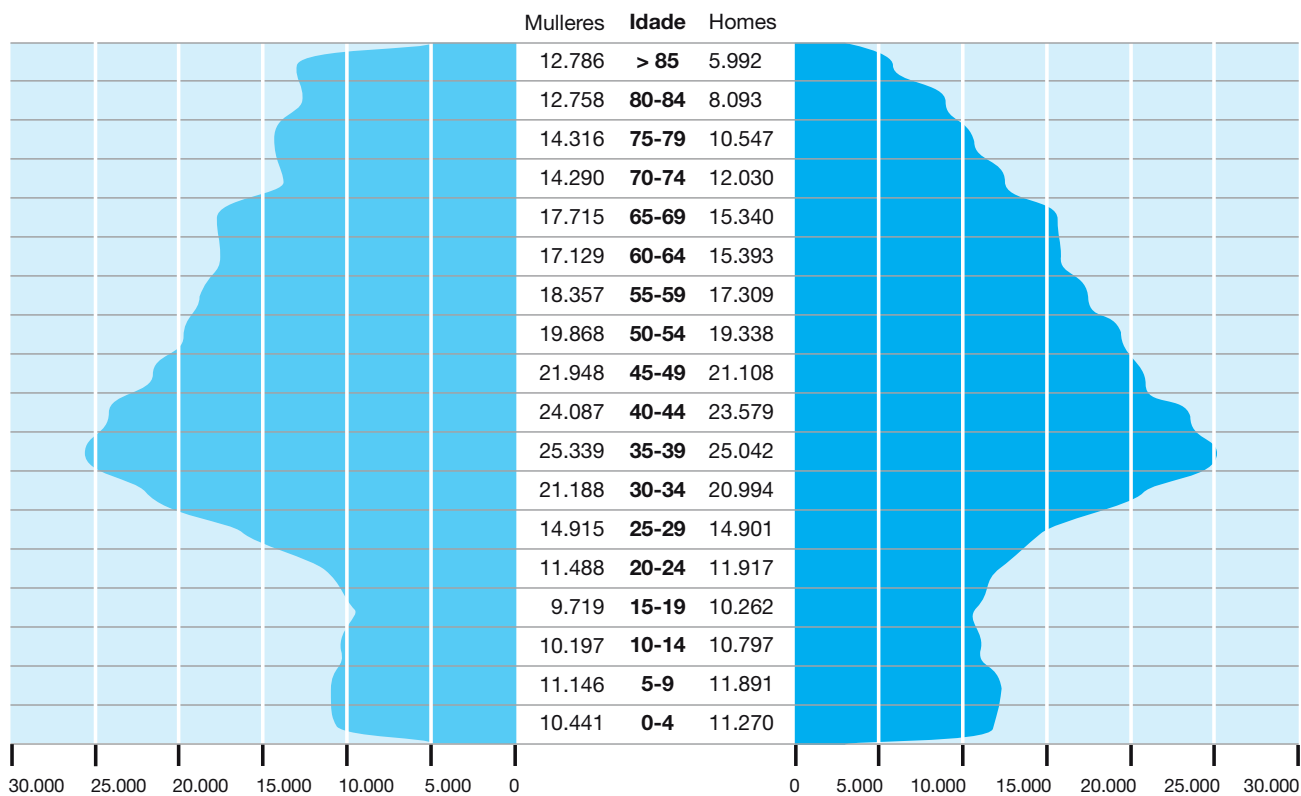

Fonte: Tarxeta Sanitaria a decembro 2013.

ENTORNO SOCIOECONOMICO

	España	Galicia	A Coruña
IPC (2013)	0,30%	0,50%	0,60%
Salario medio anual (2012)	22.899	20.242	21.127
Pensión media mensual (2013)	867,53	730,77	770,59
Taxa de paro global (2013)	26,0%	22,0%	
Homes global	25,3%	22,3%	
Mulleres global	26,9%	21,5%	
Homes 16 a 24 anos	55,6%	54,4%	
Mulleres 16 a 24 anos	54,4%	46,6%	
Homes 25 a 54 anos	23,6%	21,0%	
Mulleres 25 a 54 anos	25,7%	21,1%	
Homes 55 e mais anos	19,6%	17,7%	
Mulleres 55 e mais anos	18,7%	14,5%	

Profesionais sanitarios colexiados (2012)			
Médicos	228.917	12.924	5.752
Odontólogos e estomatólogos	31.261	1.830	854
Farmacéuticos	65.471	4.661	2.005
Veterinarios	29.096	2.857	910
Podólogos	6.185	434	185
Fisioterapeutas	38.630	2.112	897
Diplomados enfermaría	265.569	14.210	6.339
Ópticos - optometristas	15.220	977	515
Psicólogos	7.131	826	377

	España	Galicia	A Coruña
Esperanza de vida ao nacer global (2012)	82,29	82,29	82,27
Homes	79,38	79,11	79,08
Mulleres	85,13	85,42	85,35
Idade media global (2013)	41,80	45,57	45,27
Homes	40,51	43,93	43,64
Mulleres	43,06	47,11	46,79
Índice de envellecemento global (2013)	109,53	181,57	174,13
Taxa de dependencia (2013)	51,00	55,69	54,29
Taxa bruta de natalidade (2012)	9,69	7,63	7,89
Taxa de mortalidade infantil (2012)	3,06	2,56	2,22
Taxa bruta de mortalidade (2012)	8,58	11,16	10,52

	España		Galicia		A Coruña	
	Total	%	Total	%	Total	%
Concellos por habitantes (2013)	8.117	100,0%	315	100,0%	94	100,0%
Ata 2.000 habitantes	5.808	71,6%	102	32,4%	12	12,8%
2.001 a 5.000 habitantes	991	12,2%	100	31,7%	30	31,9%
5.001 a 10.000 habitantes	560	6,9%	56	17,8%	31	33,0%
10.001 a 20.000 habitantes	355	4,4%	35	11,1%	10	10,6%
20.001 a 50.000 habitantes	257	3,2%	15	4,8%	8	8,5%
50.001 a 100.000 habitantes	83	1,0%	4	1,3%	2	2,1%
100.001 a 500.000 habitantes	57	0,7%	3	1,0%	1	1,1%
Máis de 500.000 habitantes	6	0,1%	-	0,0%	-	0,0%



ESTRUTURA E ORGANIZACIÓN

Páx.

- 23 MODELO ORGANIZATIVO
- 23 EQUIPO DIRECTIVO
- 31 COMISIÓNS CLÍNICAS XERENCIA
DE XESTIÓN INTEGRADA
- 35 COMISIÓNS CLÍNICAS
HOSPITAL VIRXE DA XUNQUIERA
- 37 XUNTA DE PERSOAL E COMISIÓNS DE CENTRO

MODELO ORGANIZATIVO

XERENCIA DE XESTIÓN INTEGRADA DE A CORUÑA

FUNCIÓN

DESENVOLVEMENTO

- Subdirección de Calidade, Seguridade, Atención ó Paciente e Admisión
- Subdirección de Sistemas de Información

DIRECCIÓN ESTRATÉXICA E COORDINACIÓN

- Xerencia

ASISTENCIAL

- Dirección de Procesos Asistenciais

SOPORTE OPERATIVO

- Dirección de Recursos Económicos
- Dirección de Recursos Humanos

ÁMBITO

PROCESOS CON INGRESO

Dirección de procesos con ingreso

PROCESOS SEN INGRESO E URXENCIAS

Dirección de procesos sen ingreso e urxencias

PROCESOS DE ENFERMARÍA

Dirección de procesos de enfermaría

PROCESOS DE SOPORTE

Dirección de procesos de soporte

DESENVOLVEMENTO OPERATIVO

SUBDIRECCIÓN DE PROCESOS ASISTENCIAIS

SUBDIRECCIÓN DE PROCESOS DE ENFERMARÍA

Subdireccións de Recursos Económicos

Subdireccións de Recursos Humanos

EQUIPO DIRECTIVO

XERENTE DE XESTIÓN INTEGRADA DE A CORUÑA

D. Francisco José Vilanova Fraga

DIRECTOR DE PROCESOS ASISTENCIAIS

D. Ramón Ares Rico

DIRECTOR DE PROCESOS CON INGRESO

D. Ricardo López Boullón

DIRECTOR DE PROCESOS SEN INGRESO E URXENCIAS

D. Alfredo José Silva Tojo

DIRECTORA DE PROCESOS DE SOPORTE E ASISTENCIA

Dna. Ana Martínez Bugallo

SUBDIRECTORA DE PROCESOS ASISTENCIAIS

Dna. Teresa Chouciño Fernández

SUBDIRECTOR DE PROCESOS ASISTENCIAIS

D. Luis González Taboada

SUBDIRECTORA DE PROCESOS ASISTENCIAIS

Dna. Pilar Mata Freire

COORDINADORA DE PROCESOS CIRÚRXCOS

Dna. M^a Jesús Martín Villanueva

COORDINADOR DOCENCIA, I+D+I

D. José Manuel Vázquez Rodríguez

DIRECTOR DE PROCESOS DE ENFERMARÍA

D. Alfredo Moreno Alegre

SUBDIRECTOR DE PROCESOS DE ENFERMARÍA

D. Gerardo Barreiro Pombo

► [MODELO ORGANIZATIVO]

SUBDIRECTORA DE PROCESOS DE ENFERMARÍA

Dna. Nieves Rodríguez Sánchez

SUBDIRECTOR DE INSTALACIÓNS E EQUIPAMENTO

D. Javier García Embudo

SUBDIRECTOR DE PROCESOS MÉDICOS HOSPITAL VIRXE DA XUNQUEIRA

D. Martín Mario Día López

SUBDIRECTORA DE PROCESOS DE ENFERMARÍA

Dna. M^a José Sánchez Mesías

DIRECTOR DE RECURSOS HUMANOS

D. Manuel Gómez López

SUBDIRECTOR DE PROCESOS DE ENFERMARÍA HOSPITAL VIRXE DA XUNQUEIRA

D. David Vilaseco Rivera

DIRECTOR DE RECURSOS ECONÓMICOS

D. Emilio Camino Fernández

SUBDIRECTORA DE RECURSOS HUMANOS

Dna. Carmen Balboa Salgado

SUBDIRECTOR DE PROCESOS DE XESTIÓN HOSPITAL VIRXE DA XUNQUEIRA

D. Francisco Freire Benito

SUBDIRECTORA DE GESTIÓN ECONÓMICA

Dna. Marina Pereira Mota

SUBDIRECTORA DE CALIDADE, ATENCIÓN Ó PACIENTE E ADMISIÓN

Dna. Clara Isabel Olveira Lorenzo

SUBDIRECTORA DE GESTIÓN DE RECURSOS ECONÓMICOS

Dna. Teresa Fariña Varela

SUBDIRECTOR DE SISTEMAS DE INFORMACIÓN

D. Guillermo Vázquez González

XERENCIA DE XESTIÓN INTEGRADA

XERENTE

D. Francisco José Vilanova Fraga

Responsable Unidade de Calidade

Dna. Berta Candia Bouso

XEFE SERVIZO STAFF DE XERENCIA

D. Juan Luis Escudero Pereira

SUBDIRECTOR DE SISTEMAS DE INFORMACIÓN

D. Guillermo Vázquez González

XEFE SERVIZO BIBLIOTECA

D. Carlos González Guitián

XEFE SERVIZO TRABALLO SOCIAL

Dna. Luz Campello García

SUBDIRECTORA DE CALIDADE, ATENCIÓN Ó PACIENTE E ADMISIÓN

Dna. Clara Isabel Olveira Lorenzo

RESPONSABLE DE EPIDEMIOLOXÍA CLÍNICA E BIOESTADÍSTICA

D. Salvador Pita Fernández

Coordinadora de Admisión e Arquivo de Historias Clínicas

Dna. Paz Vázquez Castro

XEFA DE GABINETE DE COMUNICACIÓN E RELACIÓNS INSTITUCIONAIS

Dna. Cristina de la Vega Jiménez

DIRECCIÓN DE PROCESOS ASISTENCIAIS

DIRECTOR DE PROCESOS ASISTENCIAIS

D. Ramón Ares Rico

DIRECTORA DE PROCESOS DE SOPORTE E ASISTENCIA

Dna. Ana Martínez Bugallo

SUBDIRECTORA DE PROCESOS ASISTENCIAIS

Dna. Pilar Mata Freire

DIRECTOR DE PROCESOS CON INGRESO

D. Ricardo López Boullón

SUBDIRECTORA DE PROCESOS ASISTENCIAIS

Dna. Teresa Chouciño Fernández

COORDINADORA DE PROCESOS CIRÚRXCOS

Dna. M^a Jesús Martín Villanueva

DIRECTOR DE PROCESOS SEN INGRESO E URXENCIAS

D. Alfredo José Silva Tojo

SUBDIRECTOR DE PROCESOS ASISTENCIAIS

D. Luis González Taboada

COORDINADOR DOCENCIA, I+D+I

D. José Manuel Vázquez Rodríguez

► [MODELO ORGANIZATIVO]

XEFES DE SERVIZO CHUAC

ANÁLISE CLÍNICO-BIOQUÍMICA

Dna. Dolores Rivas Lombardero

ANATOMÍA PATOLÓXICA

D. Ángel Concha López

ANESTESIA-REANIMACIÓN

D. Alberto Pensado Castiñeiras

ANXIOLOXÍA E CIRURXÍA VASCULAR

D. Santiago Caeiro Quinteiro

APARELLO DIXESTIVO

D. Pedro Alonso Aguirre

CARDIOLOXÍA

D. Alfonso Castro Beiras

CIRURXÍA CARDIACA

D. José Cuenca Castillo

CIRURXÍA MAXILOFACIAL

D. José Luis López Cedrún

CIRURXÍA PEDIÁTRICA

D. Diego Vela Nieto

CIRURXÍA PLÁSTICA

D. Javier Valero Gasalla

CIRURXÍA TORÁCICA

D. José M^a Borro Maté

CIRURXÍA XERAL E DIXESTIVA

D. Carlos Selles Fernández

COIDADOS INTENSIVOS

D. David Freire Moar

DERMATOLOXÍA

D. Eduardo Fonseca Capdevila

ENDOCRINOLOXÍA

Dna. Teresa Martínez Ramonde

FARMACIA HOSPITALARIA

Dna. Isabel Martín Herranz

HEMATOLOXÍA - HEMOTERAPIA

D. Fco Javier Batlle Fonrodona

MEDICINA INTERNA B

D. José Domingo Pedreira Andrade

MEDICINA PREVENTIVA

Dna. M^a José Pereira Rodríguez

MICROBIOLOXÍA

D. Germán Bou Arévalo

NEFROLOXÍA

D. Francisco Valdés Cañedo

NEUMOLOXÍA

Dna. Carmen Montero Martínez

NEUROCIRURXÍA

D. Juan Manuel Villa Fernández

NEUROLOXÍA

Dna. Carmen Lema Devesa

OFTALMOLOXÍA

Dna. M^a Victoria Rojas Silva

OTORRINOLARINGOLOXÍA

D. Carlos Vázquez Barro

PEDIATRÍA

D. Jerónimo Pardo Vázquez

PSIQUIATRÍA

D. Manuel Serrano Vázquez

RADIOLOXÍA

D. José Manuel Castro Pérez

REUMATOLOXÍA

D. Javier De Toro Santos

TOCIXINECOLOXÍA

D. Miguel Álvarez Seoane

TRAUMATOLOXÍA

D. Luis Fernández Gilino

UROLOXÍA

D. Venancio Chantada Abal

XEFES DE SECCIÓN CHUAC

CARDIOLOXÍA E CIRURXÍA CARDIACA INFANTIL

D. Francisco Portela Torrón

HOSPITALIZACIÓN A DOMICILIO

D. Luciano Vidán Martínez

MEDICINA INTERNA INFECCIOSOS

D. Pedro Linares Mondéjar

NEUROFISIOLOXÍA CLÍNICA

Dna. Catia María Martínez Barjas

ONCOLOXÍA

D. Luis Miguel Antón Aparicio

RADIOLOXÍA VASCULAR

Dna. Milagros Marini Díaz

TRAUMATOLOXÍA INFANTIL

D. Pedro González Herranz

XENÉTICA

D. José Luis Fernández García

XEFES DE UNIDADE CHUAC

ALERXIAS

D. Antonio Parra Arrondo

COIDADOS CONTINUOS E PALIATIVOS

D. Juan Sanmartín Moreira

LESIONADOS MEDULARES

D. Antonio Rodríguez Sotillo

COORDINADORES CHUAC

CRIOBIOLOXÍA

D. Jacinto Sánchez Ibáñez

➤ [MODELO ORGANIZATIVO]

LABORATORIOS Dna. Pastora Rodríguez Vázquez	ARTEIXO D. Francisco J. Refojos Giraldez	Os MALLOS Dna. Ana Zamora Casal
UNIDADE DE MAMA D. Joaquín Mosquera Osés	BETANZOS-ARANGA-COIRÓS-IRIXOA Dna. Esther Beltrán Valcarcel	Os ROSALES D. Vicente Fernández Rodríguez
URXENCIAS Dna. Carmen Pita Sánchez	CAMBRE-CARRAL D. Arturo Louro González	PONTECESO-CABANA-LAXE D. Carlos Lojo Moar
RESPONSABLES CHUAC	CARBALLO-CORISTANCO-MALPICA D. Antonio Bello González	SADA-BERGONDO Dna. Concepción Blanco Sánchez
MEDICINA INTERNA C D. Luciano Doval Domínguez	CASA DO MAR D. Manuel Barral Castro	SAN JOSÉ-A D. Bernardo de Miguel Bartolomé
MEDICINA INTERNA D D. José Luis Díaz Díaz	CASTRILLÓN D. Carlos Prego Rey	SAN JOSÉ-B D. U. Ignacio Herrero de Padura
MEDICINA INTERNA E Dna. Mar Martínez Quintanilla	CEE-CORCUBIÓN-DUMBRÍA-FISTERRA-MUXÍA D. Cándido Pequeño Prieto	VENTORRILLO D. Marcelino Calviño Cerqueiro
NEURO-RADIOLOXÍA D. José Luis Díaz Valiño	CULLEREDO Dna. Chelo Naya Cendón	VIMIANZO-CAMARIÑAS-ZAS D. Alberto Freire Pérez
REHABILITACIÓN Dna. Carmen Crespo López	CURTIS-TEIXEIRO-SOBRADO-VILASANTAR Dna. María José López-Villalta Lozano	XEFES DE UNIDADE ATENCIÓN PRIMARIA
REHABILITACIÓN INFANTIL D. Miguel Alonso Bidegaín	ELVIÑA-MESOIRO D. Javier Maestro Saavedra	CARRAL D. Eduardo Seijo Garea
CURTA ESTADÍA MÉDICA (UCEM) D. Fernando de la Iglesia Martínez	FEDERICO TAPIA Dna. Dolores Granero Lagares	CERCEDA D. Manuel Esmoris Méndez
UNIDADE DE PREINGRESO (UPI) Dna. Ana Arévalo Gómez	LABAÑOU D. José Ramón Lago Bouza	PERILLO Dna. Lis de la Vega Castro
XEFES DE SERVIZO ATENCIÓN PRIMARIA	MATOGRADE D. José Fernández Pintos	CORCUBIÓN Dna. Emilia Feijoo Fernández
A LARACHA-CERCEDA D. Aquilino Agromayor Failde	MIÑO-PADERNE-VILARMAIOR D. Adolfo Rodríguez Teijeiro	VENTORRILLO Dna. Ana Carro Pernas
ABEGONDO-OZA-CESURAS D. Bernardo Velasco Horta	OLEIROS Vacante	XEFE DE ESTUDOS DA UNIDADE DOCENTE MULTIPROFESIONAL DE MFEC Dna. Cristina Iglesias Díaz
ABENTE Y LAGO D. Tomás Benito Martín		

➤ [MODELO ORGANIZATIVO]

DIRECCIÓN DE PROCESOS DE ENFERMARÍA

DIRECTORA DE PROCESOS DE ENFERMARÍA D. Alfredo Moreno Alegre	RECURSOS MATERIAIS Dna. Carmen Portela Fernández	CIRURXÍA CARDÍACA Dna. Carmen García Pérez
SUBDIRECTOR DE PROCESOS DE ENFERMARÍA D. Gerardo Barreiro Pombo	SUPERVISORES/AS XERAIS CHUAC Dna. Pilar Bibián Fondevilla Dna. Belén Blanco Longueira D. Martín Criebeiro González Dna. Marisa Díaz Fraga Dna. Pilar Fernández Barbeito Dna. Blanca García Arufe Dna. Paloma López Ramos Dna. Juana Ruibal Rodríguez Dna. Belén Serra Colmenar Dna. Ana Isabel Taibo Fandiño	CIRURXÍA PLÁSTICA/REUMATOLOXÍA Dna. Carmen Frontela Taboada CIRURXÍA TORÁCICA Dna. Carmen Alfonsín Serantes CIRURXÍA XERAL A Dna. Marta López López CIRURXÍA XERAL B Dna. Ángeles Guntín Domínguez CIRURXÍA XERAL C Dna Ana Bazarra Martín
SUBDIRECTORA DE PROCESOS DE ENFERMARÍA Dna. Nieves Rodríguez Sánchez		
SUBDIRECTORA DE PROCESOS DE ENFERMARÍA Dna. M ^a José Sánchez Mesías		
SUPERVISORES/AS DE ÁREA CHUAC		
CALIDADE Dna. M ^a Jesús Garrido Filgueiras	SUPERVISORES/AS UNIDADE CHUAC	
CIRÚRXICA Dna. Ana Martínez Moar	ADMISIÓN DE HOSPITALIZACIÓN Dna. Teresa Sobrino González	COIDADOS CONTINUOS E PALIATIVOS Dna. Mar Otero Manso
CONSULTAS EXTERNAS H. TERESA HERRERA Dna. Asunción Blanco Santos	ANATOMÍA PATOLÓXICA Dna. Pilar Santalla Muínoz	COIDADOS INTENSIVOS CARDIOLÓXICOS Dna. Mónica Pérez Taboada
CONSULTAS EXTERNAS H. A CORUÑA Dna. M ^a Luisa Muíño Quintana	ANESTESIA E REANIMACIÓN 5^a E 3^a Dna. Marta Mosquera Pardo	COIDADOS INTENSIVOS PEDIÁTRICOS E REANIMACIÓN Dna. María Martínez Alfonso
CONSULTAS EXTERNAS VENTORRILLO Dna. Raquel González González	ANXIOLOXÍA E CIRURXÍA VASCULAR/ ENDOCRINOLOXÍA Dna. Mar Montero Hermida	COIDADOS INTENSIVOS POLITRAUMATIZADOS Dna. M ^a José Fernández Nicolás
CRÍTICOS Dna. Amelia Poza Domínguez	APARELLO DIXESTIVO Dna. M ^a Jesús Goyanes López	CONSULTAS EXTERNAS H. ABENTE Y LAGO Dna. Rosa Abad Casenave
FORMACIÓN CONTINUADA E INVESTIGACIÓN Dna. Berta García Fraguela	BLOQUE CIRÚRXICO / ESTERILIZACIÓN HOSPITAL ABENTE Y LAGO Dna. Carmen Ordóñez Novo	CONSULTAS EXTERNAS HOSPITAL A CORUÑA Dna. Cecilia Aller Fernández
HOSPITAL ABENTE Y LAGO Dna. Carmen Cereijo Garea	CARDIOLOXÍA Dna. María Sabater Sánchez	CONSULTAS EXTERNAS HOSPITAL TERESA HERRERA Dna. Marcos Rodríguez Sáez
HOSPITALIZACIÓN TERESA HERRERA-OZA Dna. Irene Carlota Estrada Mosquera	CENTRO ESPECIALIDADES VENTORRILLO Dna. Ángeles Castro-Rial Cordo	CURTA ESTADÍA MÉDICA (UCEM) Dna. Beatriz Vázquez Rodríguez
RECURSOS HUMANOS Dna. Celia Fernández García	CENTRO ESPECIALIDADES VENTORRILLO Dna. Josefa Dasilva Pousada	DIÁLISE Dna. Modesta Mojón Barcia

► [MODELO ORGANIZATIVO]

DIETÉTICA E BIBERONERÍA
Dna. Josefa López Vázquez

ESCOLARES
Dna. Encarnación Pérez Villarroya

FARMACIA
Dna. Rita Rivas Laguela

FISIOTERAPIA
D. Amadeo González Arroyo

HEMATOLOXÍA
Dna. Elena Cadavid López

HOSPITALIZACIÓN A DOMICILIO
Dna. M^a Jesús Llorente Ayuso

HOTEL PACIENTES/HOSPITAL DE DÍA
Dna. Olga Coroas López

LABORATORIO DE ÁREA/ANÁLISE CLÍNICO
E BIOQUÍMICA
Dna. Ana Rodríguez Ponce

LABORATORIO ATENCIÓN CONTINUADA
E MICROBIOLOXÍA
Dna. Isabel Bermúdez Ares

LABORATORIO HEMATOLOXÍA
E HEMOTERAPIA
Dna. Julia Carnero Pereiro

LABORATORIO MICROBIOLOXÍA
Dna. Isabel Bermúdez Ares

LACTANTES
Dna. Lorena Souto Pousa

LESIONADOS MEDULARES
Dna. Cruz Almuiña Díaz

MEDICINA INTERNA A/ONCOLOXÍA
D. Xoán Sánchez Carro

MEDICINA INTERNA B
Dna. Matilde Grimat Díez

MEDICINA INTERNA C
Dna. Amelia Iglesias Santiso

MEDICINA INTERNA D
Dna. Guadalupe Margarita
Fonticoba Graña

MEDICINA INTERNA E
Dna. Carmen Estrada Sánchez

Medicina Interna Infecciosas
Dna. Encarna Susana Martínez Martínez

MEDICINA PREVENTIVA
Dna. Gloria Parrondo Freijido

NEFROLOXÍA
Dna. M^a José Puga Mira

NEONATOLOXÍA/COIDADOS INTENSIVOS
NEONATOLÓXICOS
Dna. Dolores Eiriz Barbeito

NEUMOLOXÍA
Dna. Isabel Martínez García

NEUROCIURXÍA
Dna. Amparo García Rey

NEUROLOXÍA
Dna. Isabel Outón Fernández

OTORRINOLARINGOLOXÍA/
CIRURXÍA MAXILOFACIAL
Dna. Otilia Castro Rodríguez

OBSTETRICIA
Dna. Flavia Polanco Teijo

PSIQUIATRÍA
Dna. Ana Sánchez Delgado

QUEIMADOS
Dna. Eva Campos Oubel

QUIRÓFANOS (5^a) HOSPITAL A CORUÑA
Dna. Celia López Rodríguez

QUIRÓFANOS (6^a) HOSPITAL A CORUÑA
Dna. Milagros Ardá Bravo

QUIRÓFANOS HOSPITAL TERESA HERRERA
Dna. Ana Pilar López Borrajo

RADIODIAGNÓSTICO
Dna. M^a Pilar Souto Astray

REHABILITACIÓN
D. Cándido Sampedro Moreno

TRANSFUSIÓNS
Dna. M^a Josefa Maira Castiñeira

TRAUMATOLOXÍA
Dna. Teresa Santos Ledo

UNIDADE CIRÚRXICA HOSPITAL ABENTE
Y LAGO / REANIMACIÓN
Dna. Hermelina Gavín Bouso

UROLOXÍA
Dna. M^a José Cozar Eiroa

URXENCIAS HOSPITAL A CORUÑA
UNIDAD PREINGRESO (UPI)
Dna. Pilar Chouza Insua
Dna. Angélica Lijó Fernández
Dna. Mercedes Ousinde García

URXENCIAS HOSPITAL TERESA HERRERA
Dna. Carmen Hermida Bouzas

XINECOLOXÍA
Dna. Encarnación Vázquez Sende

COORDINADORES DE ENFERMARÍA
DE SERVICIOS DE ATENCIÓN PRIMARIA

ADORMIDERAS
Dna. María Luisa Palacios Patricio

BETANZOS-ARANGA-COIROIS-IRIXOA
Dna. María José Romero Maneiro

➤ [MODELO ORGANIZATIVO]

CARBALLO-CORISTANCO-MALPICA D. Jesús Bello Cerdeira	FEDERICO TAPIA Dna. Amparo Díaz Fernández	SADA-BERGONDO Dna. Elena Cajide Val
CASA DO MAR D. José María Cano Pan	FISTERRA-MUXÍA Dna. Rosa María Trillo Trillo	SAN JOSÉ-B Dna. Dolores Calvo Seijas
CASTRILLÓN Dna. Rosa Veigela Moreno	LABAÑOU D. José García Gómez	VENTORRILLO Dna. Margarita Carracelas Portela
CULLEREDO Dna. Margarita Iglesias Díaz	MATOGRADE Dna. Carmen Buño Varela	COORDINADORA DE ÁREA DE FISIOTERAPIA Dna. Ángeles Álvarez Madi
CURTIS-TEIXEIRO-SOBRADO-VILASANTAR Dna. M ^a Maylin Trigo Cid	MONTE ALTO-A TORRE Dna. Ángeles Vázquez García-Serrano	
ELVIÑA-MESOIRO Dna. Hermina Ramil Pernas	OLEIROS Vacante	

DIRECCIÓN DE RECURSOS ECONÓMICOS

DIRECTOR DE RECURSOS ECONÓMICOS D. Emilio Camino Fernández	RESPONSABLE DE CONCERTOS E PRESTACIÓNS Dna. Elena Martínez Marzoa	RESPONSABLE HOSTALERÍA D. Carlos Corral Lamas
SUBDIRECTORA DE XESTIÓN ECONÓMICA Dna. Marina Pereira Mota	RESPONSABLE DE CONTABILIDADE D. Julio Díaz Candamio	RESPONSABLE INVESTIMENTOS D. José Luis Fernández Rodríguez
SUBDIRECTOR DE INSTALACIÓNS E EQUIPAMENTO D. Javier García Embudo	RESPONSABLE CONTRATACIÓN Dna. Luisa Cartelle Vázquez	RESPONSABLE MANTEMENTO D. Francisco José Froiz García
SUBDIRECTORA DE XESTIÓN DE RECURSOS ECONÓMICOS Dna. Teresa Fariña Varela	RESPONSABLE CONTROL DE XESTIÓN E AUDITORÍA INTERNA D. Alfonso Castro Ramallo	RESPONSABLE MEDIOAMBIENTE E CALIDADE Dna. Laura Larriba Leira
RESPONSABLE DE COMPRAS E SUBMINISTRACIÓNS Dna. M ^a Del Rosario Sanjurjo Silva	RESPONSABLE ELECTROMEDICINA D. Fernando Crespo Neira	RESPONSABLE OFICINA TÉCNICA ARQUITECTURA D. José Manuel López Mihura
	RESPONSABLE FACTURACIÓN Dna. Genoveva Prieto Díaz	RESPONSABLE ORDE INTERNA E SEGURIDADE D. José Antonio Fraga Parafita

➤ [MODELO ORGANIZATIVO]

DIRECCIÓN DE RECURSOS HUMANOS

DIRECTOR DE RECURSOS HUMANOS D. Manuel Gómez López	XEFE SERVIZO DE PERSOAL HOSPITAL VIRXE DA XUNQUEIRA D. Antonio Osende Barallobre	XEFAS SECCIÓN RETRIBUCIÓNS Dna. Marina Iglesias Domínguez Dna. Almudena Martínez-Armero Gómez
SUBDIRECTORA DE RECURSOS HUMANOS Dna. Carmen Balboa Salgado	XEFA SERVIZO RETRIBUCIÓNS D. M ^a Carmen Suárez Méndez	XEFA XESTIÓN DE PERSONAL Dna. Mercedes Vidal Colinas
XEFE SERVIZO DE AVALIACIÓN ECONÓMICA E CONTROL ORZAMENTARIO D. Pedro Rivera Varela	XEFA SERVIZO TÉCNICO XURÍDICO Dna. Amparo Besteiro Fernández	COORDINADOR UNIDADE DE VALIDACIÓN EXPEDIENTE-E D. José Bugallo Varela
XEFE SERVIZO XESTIÓN E ADMINISTRACIÓN RRHH Dna. Graciela Álvarez Portela	XEFA SECCIÓN DE RRHH Dna. Fátima Lado Fernández	

HOSPITAL VIRXE DA XUNQUEIRA

EQUIPO DIRECTIVO

SUBDIRECTOR DE PROCESOS ASISTENCIAIS D. Martín Mario Díaz López	MEDICINA INTERNA D. Víctor Abel Diéguez	RADIOLOXÍA Dna. Sandra Pombo Vázquez
SUBDIRECTOR DE ENFERMARÍA D. David Vilaseco Rivera	XINECOLOXÍA E OBSTETRICIA D. Íñigo M. Montesino Semper	XEFE DE UNIDADE
XEFES DE SERVIZO	XEFES DE SECCIÓN	URXENCIAS D. José Lema Trillo
ANESTESIOLOXÍA E REANIMACIÓN Dna. Monserrat Ramil Maseda	OFTALMOLOXÍA Dna. Marta Ligia Díaz Rey	COORDINADOR
CIRURXÍA XERAL E DIXESTIVA D. Alfonso Gulías Piñeiro	PEDIATRÍA Dna. Isabel Quintela Fernández	TRAUMATOLOXÍA D. Sergio Pérez Abilleira

ÁREA DE ENFERMARÍA

SUPERVISORA ÁREA CIRÚRXICA Dna. Patricia Bernárdez Couto	SUPERVISOR ADMISIÓN E CONSULTAS EXTERNAS D. Xosé Lois López Gutiérrez	SUPERVISORA HOSPITALIZACIÓN Dna. Patricia Pazos Vilar
SUPERVISOR CALIDADE E SERVIZOS CENTRAIS D. Rubén Baldomar Obelleiro	SUPERVISORA HOSPITALIZACIÓN Dna. Silvia Sanmiguel Arias	SUPERVISORA URXENCIAS Dna. María Ledo Fraga

COMISIÓNS CLÍNICAS XERENCIA DE XESTIÓN INTEGRADA

AVALIACIÓN TECNOLÓXICA E UTILIZACIÓN DE RECURSOS

Presidente	D. Antón Fernández García	Secretario	D. José Calvo García
Vicepresidenta	Dna. Rosario López Rico	Representante da Xerencia	D. José Manuel Vázquez Rodríguez
Vogais	D. Ricardo Calvo López Dna. Angelina Cañizares Castellanos D. Juan Carlos Díaz del Valle D. Andrés Fuertes Carballeira Dna. Berta García Fraguera Dna. Cristina Iglesias Díez Dna. Tania López Fernández		Dna. Rosa Meijide Faílde D. Sergio Otero Villaverde Dna. Carmen Pita Sánchez D. Vicente Ramos Polledo D. Manuel Rial Prado D. Javier Rodríguez Rivera D. Alfonso Solar Boga

ÉTICA ASISTENCIAL

Presidenta	Dna. Carmen Ramil Fraga		
Secretaria	Dna. Nieves Molíns Gauna		
Vogais	Dna. Begoña Aldámiz-Echevarría Iraurqui D. José Ramón Amor Pan Dna. Elena Cadavid López Dna. Lourdes Calvo Martínez Dna. Mercedes Cao Vilariño Dna. Pastora Codesido Barreiro D. Jesús Combarro Mato Dna. Herminia Díaz Díaz Dna. Carmen Fernández Pretel Dna. Pilar Fernández Romero Dna. Josefa Liñares Pallas		D. Arturo Louro González Dna. M ^a Dolores Rivas Lombardero Dna. M ^a Remedios Rivas Lombardero Dna. Celia Seoane Prado Dna. Elena Suárez Nieto D. Víctor Torrado Oubiña Dna. Margarita Tovar Bobo D. Juan Carlos Vázquez Barro Dna. Cristina Vázquez Costa Dna. Beatriz Vázquez Rodríguez

FARMACIA

Presidenta	Dna. Isabel Martín Herranz		
Secretario	D. Genaro Graña Gil		
Vogais	Dna. M ^a Ángeles Porta Sánchez D. Manuel Delgado Blanco Dna. Rosario García Campelo D. Fernando Iglesias Gil de Bernabé Dna. M ^a Fernanda López Fernández Dna. Ana Martínez Bugallo Dna. Mar Martínez Quintanilla		Dna. Isabel Otero González Dna. M ^a José Reino Pérez D. Javier Rodríguez-Rivera García D. José Luis Rodríguez Sánchez D. Alfredo Silva Tojo Dna. María Taboada Perianes

➤ [COMISIÓNS CLÍNICAS XERENCIA DE XESTIÓN INTEGRADA]

NÚCLEO DE SEGURIDADE DO PACIENTE E XESTIÓN DE RISCOS CLÍNICOS

Dna. Berta Candía Bouso	D. Alfredo Moreno Alegre
Dna. Inmaculada Gómez Besteiro	D. Fernando Mosteiro Pereira
Dna. M ^a Jesús Garrido Filgueiras	Dna. Clara Oiveira Lorenzo
Dna. M ^a Isabel Martín Herranz	Dna. M ^a José Pereira Rodríguez
Dna. Socorro Martínez Puente	Dna. Ángela Varela Camino

NUTRICIÓN

Presidenta Dna. Begoña Feal Cortizas

Secretaria Dna. Alejandra Otero Ferreiro

Vogais

D. Luis A. González Sáez	Dna. Cristina Martínez Roca
D. Francisco Pita Gutiérrez	Dna. Ana Moreno Álvarez
Dna. Josefa López Vázquez	Dna. M ^a José Puga Mira
Dna. Gloria Lugo Rodríguez	Dna. Teresa Rey Rilo

TRANSFUSIÓN E HEMODERIVADOS

Presidenta Dna. Ana Martínez Bugallo

Secretaria Dna. Sonia Vieitez Carrazoni

Vogais

Dna. Concepción Andón Saavedra	Dna. M ^a Josefa Maira Castiñeiras
Dra. Esther Canedo Carballeira	Dna. Rosa Manteiga Pousa
Dna. Pilar Chouza Insua	D. Alberto Pensado Castiñeiras
D. José Luís Fernández Trisac	Dna. Carmen Pita Sánchez
D. Luís García Rodríguez	Dna. M ^a Inmaculada Rodríguez Calvo
Dna. Sara González Piñeiro	D. Francisco Suárez López
Dna. M ^a Jesús Goyanes López	

GARANTÍA E CONTROL DE CALIDADE EN RADIODIAGNÓSTICO E PROTECCIÓN RADIOLÓXICA

Presidenta Dna. M^a José Martínez-Sapiña Llanas

Secretario D. José Manuel Castro Pérez

Vogais

D. Ramón Calviño Santos	D. José Alfonso Neira Dopazo
Dna. Irene Cernadas Arcas	D. Jerónimo Pardo Vázquez
D. Eduardo Díaz Vidal	D. Juan Carlos Quintián Freire
D. Benito González Conde	D. Fernando Ruiz García
D. Félix del Moral Vila	

➤ [COMISIÓNS CLÍNICAS XERENCIA DE XESTIÓN INTEGRADA]

DOLOR**Presidente** D. José Manuel Vila Arias**Secretario** D. Juan Carlos Yáñez Rubal

Vogais	D. Enrique Freire Vila	D. José Manuel Paz González
	Dna. Leticia Hermida Porto	Dna. M ^a Teresa Rei Serra
	Dna. Aurora de la Iglesia López	D. Miguel Ángel Silva César

HISTORIAS CLÍNICAS**Presidente** D. José Ángel Rodríguez Fernández**Secretario** D. Miguel Costas Sueiras

Vogais	D. Carlos García Martín	Dna. Jovita Paz Rodríguez
	Dna. M ^a Jesús Garrido Filgueiras	Dna. Dolores Rimada Mora
	D. Luis Margusino Framiñán	Dra. Dolores Rivas Lombardero

ENFERMIDADES INFECCIOSAS, INFECCIÓN, PROFILAXE POLÍTICA ANTIMICROBIANA**Presidente** D. Enrique Míguez Rey**Secretario** D. José Manuel Suárez Lorenzo

Vogais	D. Luis Álvarez Rocha	D. José M ^a Gutiérrez Urbón
	D. Germán Bou Arévalo	Dna. Gloria Parrondo Freijido
	Dna. Alicia Freire Ruaño	Dna. M ^a José Pereira Rodríguez
	D. José Luis González González-Zabaleta	Dna. M ^a Teresa Rey Rilo

INVESTIGACIÓN**Presidente** D. Francisco J. Blanco García**Secretaria** Dna. Enma Rodríguez Seijas

Vogais	D. Germán Bou Arevalo	Dna. Inmaculada Gómez Besteiro
	Dna. Marta Calvín Lamas	D. Carlos González Guitián
	D. Ricardo Cao Abad	Dna. M ^a José López Armada
	Dna. Ángeles Castro Iglesias	D. Javier Muñoz García
	D. Alberto Centeno Cortés	D. Alejandro Pazos Sierra
	Dna. Joana Cristina Silva Magalhaes	D. Noel Pin Vieito
	D. Francisco Javier Cudeiro Mazaira	D. Salvador Pita Fernández
	D. José Joaquín Cuenca Castillo	D. Ignacio Rego Pérez
	Dna. Nieves Domenech García	Dna. Dolores Rivas Lombardero
	Dna. Graciela Fernández Arrojo	D. Carlos Rodríguez Moreno
	Dna. Angélica Figueroa Conde-Valvis	D. Pablo Uriel Latorre
	D. Isaac Fuentes Boquete	D. Guillermo Vázquez González

➤ [COMISIÓNS CLÍNICAS XERENCIA DE XESTIÓN INTEGRADA]

PROTOCOLOS DE ENFERMARÍA

Presidenta Dna. Celia Fernández García

Secretaria Dna. Dulce Moscoso Otero

Vogais

Dna. M ^a Eugenia Amado Vázquez	Dna. M ^a Jesús Fernández García
Dna. Montserrat Ares Martínez	Dna. M ^a Jesús Garrido Filgueiras
Dna. Isidra Domínguez Guillén	Dna. Carmen Outón Dosil
Dna. Inés Fernández Fraga	Dna. Nieves Rodríguez Sánchez

COMITÉ DE PROTECCIÓN AMBIENTAL E AFORRO ENERXÉTICO

Presidenta Dna. Laura Larriba Leira

Secretario D. Arturo Castro Leal

Vogais

Dna. Carmen Amado Aller	D. Francisco Javier Froiz García
D. José Luis Beiras Padella	D. Javier García Embudo
Dna. Berta Candía Bouso	D. Benito Gómez Fernández
D. Carlos Corral Lamas	D. Manuel López Fernández
D. Vicente Domínguez Hernández	D. José Manuel Vázquez Rodríguez

COMITÉ DE SEGURIDADE E SAÚDE ÁREA A CORUÑA

Presidente D. Manuel Gómez López

Secretaria Dna. Carmen Balboa Salgado

Vogais

D. J. Carlos Alonso Taboada	Dna. Ana Martínez Bugallo
D. Gerardo Barreiro Pombo	D. Alfredo Moreno Alegre
D. Jesús Blanco Sierra	Dna. M ^a Luisa Mosquera Souto
D. Miguel Cacheiro Porto	D. Juan Otero Valiño
D. José A. Fraga Parafita	Dna. M ^a José Pereira Rodríguez
D. Javier García Embudo	Dna. Ana Quintás Vázquez
D. Alfonso López Silvarrey Varela	D. Rafael Rodríguez Méndez

COMISIÓNS CLÍNICAS HOSPITAL VIRXE DA XUNQUEIRA

ASISTENCIAL

Presidente D. Cándido Díaz Rodríguez

Secretario D. Francisco Freire Benito

Vogais

D. Jorge Cordeiro Rodríguez	Dna. Patricia Pazos Vilar
D. Alfonso Gulías Piñeiro	Dna. Sandra Pombo Vázquez
D. Peter Jahnen	Dna. Gloria Porto Piñón
D. José Lema Trillo	Dna. Mercedes Pose Borrazás
D. Antonio Lois Pernas	Dna. Isabel Quintela Fernández
D. Xosé Lois López Gutiérrez	Dna. Ángela Varela Camino
D. Íñigo Montesino Semper	D. David Vilaseco Rivera

ATENCIÓN PERINATAL

Presidenta Dna. Silvia Sanmiguel Arias

Secretaria Dna. Patricia Bernárdez Couto

Vogais

D. Íñigo Montesino Semper	Dna. Marta Rodríguez Lorenzo
Dna. Isabel Quintela Fernández	Dna. Ángela Varela Camino
Dna. Montserrat Ramil Maseda	

CIRÚRXICA

Presidente D. Martín Mario Díaz López

Vogais

Dna. Patricia Bernárdez Couto	D. Íñigo Montesino Semper
D. Alfonso Gulías Piñeiro	D. Sergio Pérez Abilleira
D. Peter Jahnen	Dna. Monserat Ramil Maseda
Dna. Marta Ligia Díaz Rey	D. Francisco Vázquez de la Iglesia
D. José Luis López Gutiérrez	D. David Vilaseco Rivera
Dna. Rosa Manteiga Pousa	

FARMACIA

Presidente D. Martín Mario Díaz López

Secretario D. José Luis Rodríguez Sánchez

Vogais

D. Víctor Abel Diéguez	Dna. Isabel Quintela Fernández
Dna. M ^a Cielo Lista Rodríguez	Dna. Monserrat Ramil Maseda
D. Sergio Pérez Abilleira	

➤ [COMISIÓNS CLÍNICAS HOSPITAL VIRXE DA XUNQUEIRA]

FERIDAS

Presidenta Dna. Paula Esteiro Ramos

Secretaria Dna. Patricia Pazos Vilar

Vogais Dna. Sonia García Gosende Dna. Montserrat Souto Villar
Dna. Carmen Lestón Lago D. David Vilaseco Rivera
Dna. Eva Pérez Rodríguez

SEGURIDADE DO PACIENTE

Dna. Sonia Fernández Conde Dna. María Dolores Mayo Martínez
D. Alfonso Gulías Piñeiro D. José Luís Rodríguez Sánchez
Dna. Fátima Iglesias Piñeiro Dna. Ángela Varela Camino
Dna. María Ledo Fraga D. David Vilaseco Rivera

COMITÉ HOSPITALARIO DE TRANSFUSIÓNS

Presidente D. Martín Mario Díaz López

Secretaria Dna. Rosa Manteiga Pousa

Vogais D. Francisco Bahamonde Calvelo Dna. Fátima Rivas Tobia
D. Antonio Barba Queiruga Dna. M^a Inmaculada Rodríguez Calvo
D. José Lema Trillo D. David Vilaseco Rivera

XUNTA DE PERSOAL E COMISIÓNS DE CENTRO

MEMBROS ELECTOS

Presidenta Dna. M^a Jesús Seijo García

Secretario D. Ramón Veras Castro

Dna. Ángela Alvarado Blanco
D. José Manuel Blanco Docanto
D. Francisco J. Blanco Sierra
D. César Bonome González
D. Ramón Cabanas Díaz
D. Xosé Camiño Soto
D. Pedro Couceiro Díaz
Dna. Mercedes Doel Santos
Dna. Isabel Faraldo Calvo
D. Adolfo Fernández Fernández

Dna. María Formoso Leis
D. Julio Alberto Freire Pérez
Dna. Serafina García Suárez
Dna. M^a Cinta Gea Sans
D. José Ramón Lago Bouzas
Dna. Ana Lestón Gallardo
Dna. Carmen López Bolaño
D. Flavio López López
Dna. Carolina Moldes Castiñeira
Dna. M^a Luisa Mosquera Souto

D. José Félix Paredes Monelos
D. Adolfo Pérez Fernández
Dna. Jimena Pérez Rivas
Dna. Ana M. Quintas Vázquez
Dna. Dolores Roca Romalde
D. Rafael Rodríguez Méndez
D. Antonio Rodríguez Rodríguez
Dna. Mercedes Rosende Queijo
Dna. Dolores Sánchez Boo
Dna. Marina Tallón Garrido

CIG

D. Xosé Camiño Soto
D. Pedro Couceiro Díaz
Dna. María Formoso Leis
Dna. Ana Lestón Gallardo
D. Rafael Rodríguez Méndez
Dna. M^a Jesús Seijo García
D. Ramón Veras Castro

CCOO

Dna. Mercedes Doel Santos
D. José Ramón Lago Bouzas
Dna. Dolores Roca Romalde
Dna. Mercedes Rosende Queijo

UXT

D. Ramón Cabanas Díaz
Dna. Cinta Gea Sans
Dna. M^a Luisa Mosquera Souto
D. Adolfo Pérez Fernández
Dna. Jimena Pérez Rivas

USAE

Dna. Serafina García Suárez
Dna. Ana M. Quintas Vázquez

CESM-OMEGA

D. José Manuel Blanco Docanto
D. César Bonome González
D. Julio Alberto Freire Pérez

D. José Félix Paredes Monelos
D. Antonio Rodríguez Rodríguez
Dna. Marina Tallón Garrido

SATSE

Dna. Carmen López Bolaño
Dna. Dolores Sánchez Boo

CSI-CSIF

Dna. Ángela Alvarado Blanco
D. Francisco J. Blanco Sierra
Dna. Isabel Faraldo Calvo
D. Flavio López López
Dna. Carolina Moldes Castiñeira

➤ [XUNTA DE PERSOAL]

COMISIÓN DE CENTRO DE ESPECIALIZADA E COMISIÓN PARITARIA ENFERMARÍA

Presidenta Dna. M^a Luisa Mosquera Souto. UXT

Representantes da Administración

DIRECTOR DE RRHH

D. Manuel Gómez López

DIRECTOR DE PROCESOS ASISTENCIAIS DE ENFERMARÍA

D. Alfredo Moreno Alegre

SUBDIRECTORA DA ÁREA DE RRHH

Dna. M^a Carmen Balboa Salgado

XEFA DE SERVIZO DE PERSOAL

Dna. Graciela Álvarez Portela

Delegados

CC OO

D. Miguel Cacheiro Porto

Dna. M^a Mercedes Doel Santos

CESM-OMEGA

D. Manuel Gómez Tellado

D. Antonio Rodríguez Rodríguez

Dna. Marina Tellón Garrido

CIG

D. Rafael Rodríguez Méndez

Dna. M^a Jesús Seijo García

D. Juan Carlos Alonso Taboada

Dna. Francisca Presa Roel

CSI-CSIF

Dna. Angela Alvarado Blanco

D. Fr. Jesús Blanco Sierra

Dna. Inés López Carral

D. Juan Evaristo Rodríguez Vázquez

SATSE

Dna. Carmen López Bolaño

Dna. M^a Dolores Sánchez Boo

UXT

Dna. María José Calvo Orgeira

Dna. Jimena Pérez Rivas

USAE

Dna. Serafina García Suárez

Dna. Ana Quintás Vázquez

COMISIÓN DE CENTRO DE PRIMARIA

Presidenta Dna. Carolina Moldes Castiñeira. CSIF

Representantes da Administración

DIRECTOR DE RRHH

D. Manuel Gómez López

DIRECTOR DE PROCESOS ASISTENCIAIS SEN INGRESO

D. Alfredo José Silva Tojo

Subdirectora da Área de RRHH

Dna. M^a Carmen Balboa Salgado

Subdirector de Procesos de Enfermería

D. Gerardo Barreiro Pombo

Delegados

CC OO

Dna. Mercedes Doel Santos

D. José Ramón Lago Bouza

D. Jesús Vidal Gómez de Travededo

CEMS-OMEGA

D. Javier Brañas Porto

D. J. Alberto Freire Pérez

D. J.Luis Hernández Delgado

D. Ignacio Paz Pumpido

D. Alfonso L. Silvarrey Varela

CIG

D. Xosé Camiño Soto

D. Xoan Sande Muñiz

D. Ramón Veras Castro

➤ [XUNTA DE PERSOAL]

CSI-CSIF

D. Vicente Bello Bello
Dna. Isabel Faraldo Calvo
Dna. Manuela Mourelle Mosquera
Dna. Elia Platas Rodríguez

UXT

D. Ramón Cabana Díaz
D. Adolfo Pérez Fernández
Dna. M^a Begoña Tenreiro Candal
Dna. María Luisa Mosquera Souto

SATSE

D. Juan M. Otero Valiño

COMISIÓN DELEGADA DE VIRXE DA XUNQUEIRA

Presidenta Dna. Ana Belén Lestón Gallardo. CIG

Delegados

CCOO

D. Jesús Vidal Gómez de Travededo

CESM-OMEGA

D. Santiago Cano Martínez
Dna. Marina Tallón Garrido

CIG

Dna. María Formoso Fernández
Dna. M^a del Henar Prieto Arranz

CSI-CSIF

D. Ángel Moreno Fernández

SATSE

Dna. Mercedes Borque Beltrán
Dna. Carmen López Bolaño
D. Juan Otero Valiño

UXT

D. Lucas Fernández Fernández
D. Hermindo Martínez Paredes
Dna. M^a Carmen Riesgo López

USAE

Dna. Trinidad Caamaño Rodríguez
Dna. Serafina García Suárez
Dna. Ana M^a Quintas Vázquez

RECURSOS GLOBAIS

Páx.

- 41 RECURSOS FISICOS GLOBAIS
- 42 DIRECTORIO DE SERVICIOS
CLÍNICOS
- 46 RECURSOS HUMANOS GLOBAIS
- 47 RECURSOS FINANCIEROS GLOBAIS

RECURSOS FÍSICOS GLOBAIS

Área e recursos Ubicación

	Hospital A Coruña	Hospital Teresa Herrera	Hospital Marítimo de Oza	Hospital Abente y Lago	Hospital Virxe da Xunqueira	Hotel de Pacientes	CC EE Ventorillo	CC EE Carballo	CC EE Betanzos	COF Orillamar	Ponteceso	Centros Atención Primaria	TOTAL
HOSPITALIZACIÓN													
Camas hospitalización	877	251	157	97	76								1.422
Camas hotel de pacientes						31							31
URXENCIAS													
Boxes de adultos	12	2			7								21
Boxes pediátricos		6											6
Camas observación adultos	74				4								78
Camas de observación pediátricos		6											6
Sillóns observación adultos	32												32
ÁREA DE OBSTETRICIA													
Paritorios		3			1								4
Salas de dilatación		8			2								10
ÁREA CIRÚRXICA													
Quirófanos	16	7		7	3								33
<i>Salas especiais cirúrxicas</i>	4			6									10
Camas espertar	12	9		18	2								41
Postos readaptación ó medio				12	5								17
HOSPITAL DE DÍA													
Postos médico-cirúrxico	23	20			2								45
Postos oncolóxico		30											30
Postos diálise	23				4								27
Postos dermatoloxía						1							1
Postos psiquiatría			25										25
Postos pediátrico		20											20
EQUIPOS ALTA TECNOLOXÍA													
RM	2				1								3
Anxiógrafos	3												3
TC	2	1		1	1								5
Telemandos	1	1			1								3
RX convencional	2	2		2	1		1	1	1		1		11
RX convencional automáticos de tórax dixital	2						2						4
Ecógrafos radiodiagnóstico	5	1		4	5		2	1	1			14	33
Portátiles de RX	7	2	1	1	2								13
Ortopantomógrafos	1			1									2
Mamógrafos dixitáis e mamótomos				2	1								3
Mamótomo				1									1
Densitómetro óseo							1						1
Outros ecógrafos	18	11		3			3	2	1	1			39
CENTROS DE ATENCIÓN PRIMARIA													
Centros de saúde												56	56
Consultorios												15	15
PAC (puntos de atención continuada)												13	13
LOCAIS DE CONSULTA EXTERNA													
Locais de consulta externa	73	78	11	63	27	2	53	10	9	5		7	338
SALAS ESPECIAIS													
Hemodinámica	3												3
Electrofisioloxía	1												1
Radioloxía intervencionista	3												3
<i>Endoscopias</i>	7			2	3								12

DIRECTORIO DE SERVICIOS CLÍNICOS

CHUAC

SERVIZO/UNIDADE	Hospital A Coruña	Hospital Teresa Herrera	Hospital Oza	Hospital Abente y Lago	C. espec. Ventorrillo	C. espec. Betanzos	C. espec. Carballo	Outros centros
Alergoloxía	C-P-T				C-P			
Anatomía patolóxica	P							
Anestesia e reanimación	H-C-Q	H- C -Q		H-C-Q				
Anxioloxía e cirurxía vascular	H-C-Q							
Aparello dixetivo	H-C-P-T				H-C-P			
Cardioloxía	H-C-P				C-P			
Cardioloxía infantil		H- C-P						
Cirurxía cardíaca	H-C-Q							
Cirurxía cardíaca infantil		H-C-Q						
Cirurxía maxilofacial		H-C-Q		C-Q				
Cirurxía pediátrica		H-C-Q						
Cirurxía plástica	H-C-Q			H-C-Q				
Cirurxía torácica	H-C-Q							
Cirurxía xeral e dixestiva	H-C-Q			H-C-Q			C	
Coidados continuos e paliativos			H					
Coidados intensivos	H							
Coidados intensivos neonatolóxicos		H						
Coidados intensivos pediátricos		H						
Criobioloxía-banco de tecidos		P						
Curta estada médica (UCEM)	H-C							
Dermatoloxía				H-C-Q-T				
Endocrinoloxía	H-C					C		
Farmacia	C-P	C-P		C				
Hematoloxía e hemoterapia	H-C-T	C						
Laboratorio de análise clínica-bioquímica			P					
Laboratorio de área		P						
Laboratorio de atención continuada	P							
Laboratorio de hemetoloxía-hemoterapia			P					

H. Hospitalización / C. Consultas externas / T. Tratamentos/Hospital de día / P. Probas diagnósticas/Terapéuticas / Q. Cirurxía

➤ [DIRECTORIO DE SERVICIOS CLÍNICOS]

SERVIZO/UNIDADE	Hospital A Coruña	Hospital Teresa Herrera	Hospital Oza	Hospital Abente y Lago	C. espec. Ventorrillo	C. espec. Betanzos	C. espec. Carballo	Outros centros
Laboratorio inmunoloxía		P						
Laboratorio microbioloxía	P	P						
Laboratorio de xenética		P						
Lesionados medulares	H-C							
Medicina interna B	H-C-T							
Medicina interna C	H-C-T							
Medicina interna D				H-C				
Medicina interna E	H-C-T					C		
Medicina interna enfermidades infecciosas	H-C							
Medicina preventiva e saúde pública	C-P							
Nefroloxía	H-C-T					C		
Neonatoloxía		H-C						
Neumoloxía	H-C-P-T				C			
Neurocirurxía	H-C-Q							
Neurofisioloxía clínica	P	P						
Neuroloxía	H-C-T					C		
Obstetricia		H-C-Q-P				C-P	C	C
Oftalmoloxía					Q	C		C
Oncoloxía	H	C-T						
Otorrinolaringoloxía		H-C-Q-P		H-C-Q		C		
Pediatría		H-C-P-T						
Preingreso	H-C							
Psiquiatría			H-C-T		C	C	C	C
Queimados	H- C-Q							
Radiodiagnóstico	P	P	P	P	P	P	P	P
Rehabilitación			H-C-T			C		
Rehabilitación infantil		C-T						
Reumatoloxía	H-C-T	C				C	C	C
Transfusións	P							
Traumatoloxía e cirurxía ortopédica	H-C-Q			H-Q		C	C	C
Traumatoloxía infantil		H-C-Q						
Uroloxía	H-C-Q-T	C-P		H-C-Q		C-P		
Xinecoloxía		H-C-Q-P-T		C-Q		C-P	C	C

► [DIRECTORIO DE SERVICIOS CLÍNICOS]

HOSPITAL VIRXE DA XUNQUEIRA

SERVIZO/UNIDADE	HVX	SERVIZO/UNIDADE	HVX
Anestesia e reanimación	C-Q	Farmacia	C-P
Aparello dixestivo	C-P	Hemetoloxía e hemoterapia	C-T-P
Cirurgía xeral e dixestiva	H-C-Q	Hospitalización a domicilio	H
Coidados continuos e paliativos	H	Laboratorio de análise clínica-bioquímica	P
Dermatoloxía	C	Medicina interna	H-C
Endocrinoloxía	C	Medicina preventiva e saúde pública	C

H. Hospitalización / C. Consultas externas / T. Tratamentos/Hospital de día / P. Probas diagnósticas/Terapéuticas / Q. Cirurxía

ATENCIÓN PRIMARIA

SERVIZO	Medicina de familia	Pediatría	PAC*
SAP A Coruña - Abente y Lago			
SAP A Coruña - Adormideras			
SAP A Coruña - Casa do Mar			
SAP A Coruña - Elviña - Mesoiro			
SAP A Coruña - Federico Tapia			
SAP A Coruña - Labañou			
SAP A Coruña - Matogrande			
SAP A Coruña - Monte Alto - A Torre			
SAP A Coruña - O Castrillón			
SAP A Coruña - O Ventorrillo			
SAP A Coruña - Os Mallos			
SAP A Coruña - Os Rosales			
SAP A Coruña - San José A			
SAP A Coruña - San José B			
SAP A Laracha - Cerceda			
SAP Abegondo - Oza -Cesuras			
SAP Arteixo			
SAP Betanzos - Aranga - Coirós - Irixoa			
SAP Cambre - Carral			
SAP Carballo - Malpica - Coristanco			
SAP Cee - Corcubiión - Dumbria - Fisterra - Muxía			
SAP Culleredo			
SAP Curtis - Teixeiro - Sobrado - Vilasantar			
SAP Miño - Paderne - Vilarmaior			
SAP Oleiros			
SAP Ponteceso - Cabana - Laxe			
SAP Sada - Bergondo			
SAP Vimianzo - Camariñas -Zas			

* O PAC da Casa do Mar engloba os 14 servizos do concello de A Coruña.

RECURSOS HUMANOS GLOBAIS

Persoal

	CHUAC	H.V. Xunqueira	At. Primaria	Totais
Persoal directivo	-	-	-	22
Persoal facultativo	1.004	69	618	1.691
Coordinador admisión	1			1
Coordinador urxencias	1			1
Xefes de servizo	30	4	26	60
Xefes de sección	31	3		34
Xefes de unidade			5	5
FEAS	624	50		674
Farmacéuticos AP			14	14
Médicos admisión	8			8
Médicos urxencias	46	11		57
Médicos xeneralistas	1	1		2
Médicos de familia - novo modelo			405	405
Médicos de cota	14		29	43
Odontólogos AP			19	19
Pediatras AP - novo modelo			56	56
Pediatras AP - cota			6	6
Técnicos de saúde AP			1	1
Residentes	248		57	305
Persoal sanitario non facultativo	3.002	186	500	3.688
Secretaría escola enfermaria	1			1
Supervisoras de área	13	1		14
Supervisoras de unidade	78	6		84
Coordinadoras de servizo AP			17	17
Coordinadora área fisioterapia			1	1
Matronas	36	6	17	59
Matronas en formación	7			7
Matronas cota			15	15
Enfermeiros/as	1486	77	340	1.903
Enfermeiros/as cota			30	30
Enfermeiros/as saúde mental	1			1
Enfermeiras en formación	9		6	15
Fisioterapeutas	31	2	27	60
Profesores escola enfermaría	1			1
Terapeutas ocupacionais	13			13
Profesor logofonía	5			5
Técnicos especialistas	219	23	17	259
Técnicos de farmacia	27	2		29
Auxiliares de enfermaría	1075	69	30	1.174
Persoal non sanitario	1199	38	419	1656
Función administrativa	372	35	76	483
Mantemento	75		1	76
Hostalería	330		3	333
Orde interna	384		322	706
Traballo social	14	1	14	29
Outros	14			14
Informáticos	10	2	3	15
Persoal funcionario	44	0	0	44
Posto base B	2			2
Escala de letrados	5			5
Posto base D	6			6
Xefes de servizo	1			1
Xefes de negociado	8			8

➤ [RECURSOS HUMANOS GLOBAIS]

	CHUAC	H.V. Xunqueira	At. Primaria	Totais
Xefes de sección	4			4
Persoal subalterno	3			3
Operadores	3			3
Función administrativa	12			12
Persoal laboral	2	0	0	2
Cociñeiros	1			1
FEAS	1			1
Ordenazas	1			1
Persoal técnico superior	9			9
Psicólogos	2			2
Titulados FP investigación	1			1
Titulados sup. investigación	1			1
Persoal convenio Universidade	21	0	0	21
Xefes de servizo	3			3
Xefes de sección	2			2
Adxuntos	5			5
Director escola	1			1
Profesor escola	3			3
Fisioterapeutas	7			7
Total persoal	5.283	293	1.537	7.135
PERSONAL DE EMPRESAS DE SERVICIOS CONCERTADOS				
	412	11	3	426
Limpeza	320			320
Mantemento	14	6	3	23
Seguridade	54	5		59
Movimento mobiliario e aparataxe	2			2
Electromedicina	22			22
Restauración	10			10
Almacén	22			22
Transporte sanitario	30			30

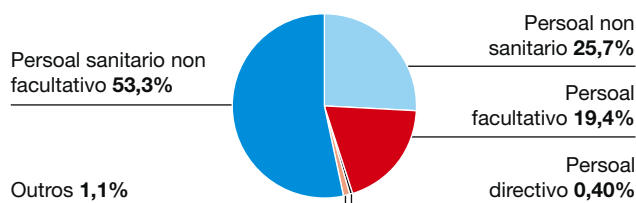

RECURSOS FINANCIEROS GLOBAIS

Gasto anual por capítulos 2013

	Totais
Gasto capítulo I	210.211
Gasto capítulo II	196.135
Gasto capítulo IV	140.391
Gasto capítulo VI	475
Totais	547.212

En miles de euros

Ingresos por prestación de servicios

	Totais
Facturación	13.795
Ingresos	12.574

En miles de euros

ACTIVIDADE GLOBAL

Páx.

49	ATENCIÓN PRIMARIA
49	HOSPITALIZACIÓN
51	CIRURXIA
52	CIRURXÍA MAIOR AMBULATORIA
56	CONSULTAS EXTERNAS ATENCIÓN ESPECIALIZADA
58	INDICADORES DE CALIDADE HOSPITALARIA ENFERMARÍA
64	HOSPITAIS DE DÍA
65	HOTEL DE PACIENTES
66	HOSPITALIZACIÓN A DOMICILIO
67	CMBD DE HOSPITALIZACIÓN

ATENCIÓN PRIMARIA

Actividade

	Medicina de familia	Pediatría	Odontoloxía	Enfermería	Matronas	Fisioterapia	Traballo social	Técnico especialista	Farmacéutico	Totais
Demanda	1.991.917	261.572	51.302	911.820	47.408	4.482	12.617	2.393	658	3.284.169
Programada	55.036	63.694	39.656	546.963	23.166	64.578	1.112	26.581	515	821.301
Receitas	385.520	5.738					1.269			392.527
Total	2.432.473	331.004	90.958	1.458.783	70.574	69.060	14.998	28.974	1.173	4.497.997

	Medicina de familia	Enfermería	Totais
Urxencias en PAC	237.598	133.938	371.536

Programas asistenciais específicos

	Actividade		Actividade
Espirometrías	3.906	Cirurxía menor	
MAPA	2.917	Medicina familia	10.590
Programa do tabaco	808	Pediatría	707
Programa da muller	71.991	Odontoloxía	5.087
Retinografías dixitais		Actividade grupal	
Telemedicina	3.643	Educación maternal	9.769
Teledermatoloxía		Escola de costas	679
Medicina familia	3.417	Outra actividade grupal fisioterapia	4.591
Pediatría	279	Traballo social	262
Ecografía			
Medicina familia	4.924		
Pediatría	5		

HOSPITALIZACIÓN

Actividade

INGRESOS	CHUAC	H.V. Xunqueira	ESTADÍAS	CHUAC	H.V. Xunqueira
Totais	40.869	2.988	Estadías	380.485	17.454
Programados	8.925	608	Pacientes	40.872	2.988
Urxentes	31.944	2.380			
ALTAS	CHUAC	H.V. Xunqueira	INDICADORES	CHUAC	H.V. Xunqueira
Totais	40.892	2.985	Estadía media	9,31	5,85
Fin de coidados	38.466	2.702	Índice de ocupación	76,63%	62,92%
Por traslado	402	106	Rotación	30,05	39,32
Voluntarias	163	7	Frecuentación da área*	79,74%	73,42%
Éxitus	1.861	170	Taxa mortalidade	4,55%	5,70%

* Poboación según tarxeta sanitaria

➤ [HOSPITALIZACIÓN]

EVOLUCIÓN MENSUAL AÑO 2013

CHUAC

	Ingresos	Estadías	E.M.	I. ocupación
Xan	3.608	33.547	9,3	78,5%
Feb	3.240	31.051	9,6	83,1%
Mar	3.479	33.746	9,7	81,4%
Abr	3.680	32.005	8,7	79,8%
Mai	3.546	33.462	9,4	78,1%
Xuñ	3.427	32.304	9,4	77,9%
Xull	3.284	30.899	9,4	72,1%
Ago	2.887	28.828	10,0	67,3%
Sep	3.351	30.104	9,0	73,5%
Out	3.552	32.131	9,0	77,0%
Nov	3.453	30.633	8,9	75,8%
Dec	3.362	31.778	9,5	76,1%
TOTAL	40.869	380.485	9,3	76,6%

H. VIRXE DA XUNQUEIRA

	Ingresos	Estadías	E.M.	I. ocupación
Xan	243	1.296	5,3	55,0%
Feb	236	1.436	6,1	67,5%
Mar	259	1.565	6,0	66,4%
Abr	270	1.798	6,7	78,9%
Mai	267	1.712	6,4	72,7%
Xuñ	230	1.532	6,7	67,2%
Xull	245	1.247	5,1	52,9%
Ago	240	1.351	5,6	57,3%
Sep	241	1.525	6,3	66,9%
Out	249	1.189	4,8	50,5%
Nov	243	1.404	5,8	61,6%
Dec	265	1.399	5,3	59,4%
TOTAL	2.988	17.454	5,8	62,9%

Ingresos

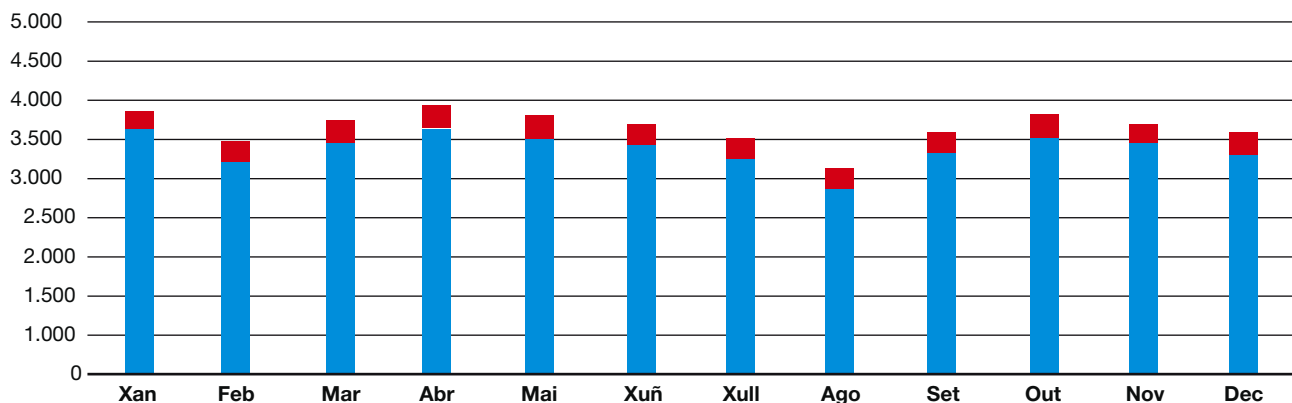

Estadía media

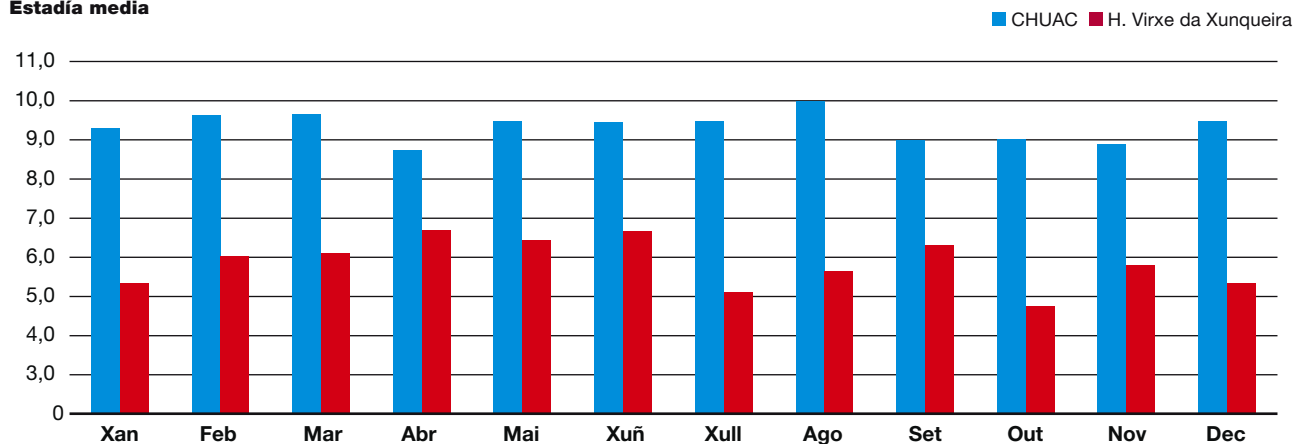

CIRURXÍA

Actividade

INTERVENCIÓNS	CHUAC	H. Virxe da Xunqueira	At. Primaria
Programadas	22.878	3.180	
- <i>Cirurgía ambulatoria</i>			
C. maior ambulatoria	8.156	1.614	
C. menor ambulatoria	4.211	846	
- <i>Cirurgía con ingreso</i>	10.511	720	
Suspendidas	1.366	200	
Urxentes	5.366	366	
Intervencións en quirófano	28.244	3.546	
Intervencións en salas especiais	7.187		16.384
Intervencións salas de radioloxía	3.253		
Total intervencións	38.684	3.546	16.384

Intervencións en quirófano

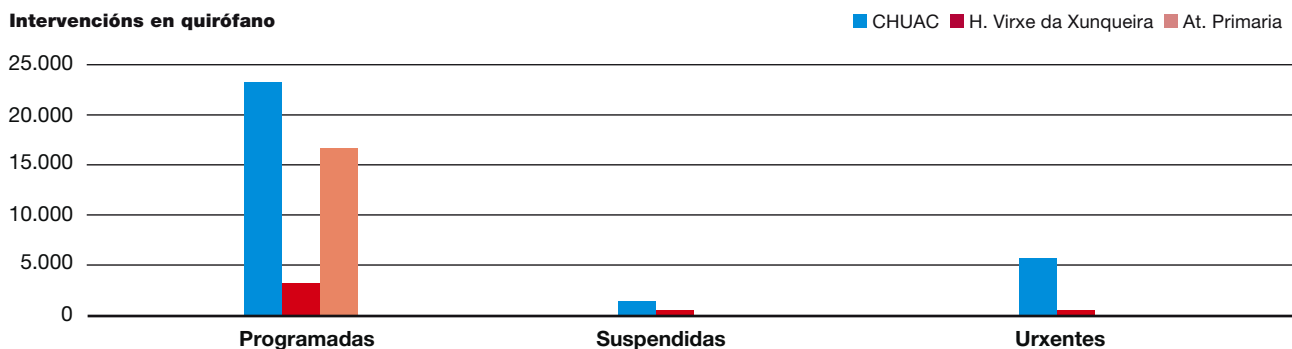

TIPO ANESTESIA	CHUAC	H. Virxe da Xunqueira
Xeral	13.544	690
Rexional	5.473	844
Local	7.549	1.812
Sedación	1.499	200

Tipos anestesia

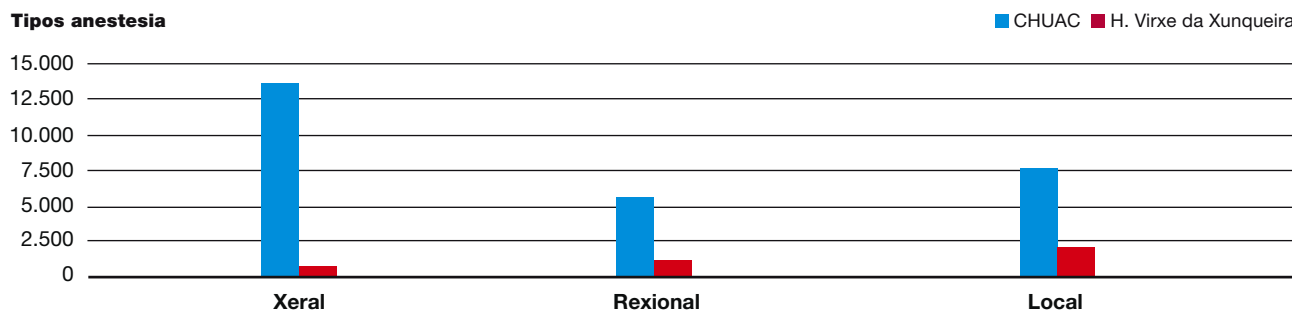

INDICADORES	CHUAC	H. Virxe da Xunqueira	At. Primaria
Rendemento cirúrxico	76,1%	81,7%	
Taxa de anulación	5,6%	5,9%	
E.M. preoperatoria GNA	2,34	0,76	
Intervencións programadas/día	113,9	14,3	66,1
Taxa de utilización de quirófanos	59,5%	58,7%	

EVOLUCIÓN MENSUAL DAS INTERVENCIÓNS REALIZADAS 2013
CHUAC

	Programadas	Urxentes	Total CHUAC
Xan	1.928	434	2.362
Feb	1.794	411	2.205
Mar	1.864	478	2.342
Abr	2.262	491	2.753
Mai	2.279	447	2.726
Xuñ	2.059	414	2.473
Xull	1.542	471	2.013
Ago	1.259	470	1.729
Sep	1.885	450	2.335
Out	2.223	427	2.650
Nov	2.084	411	2.495
Dec	1.698	463	2.161
TOTAL	22.877	5.367	28.244

H. VIRXE DA XUNQUEIRA

	Programadas	Urxentes	Total HVX
Xan	306	31	337
Feb	273	21	294
Mar	289	26	315
Abr	285	36	321
Mai	285	27	312
Xuñ	280	20	300
Xull	256	38	294
Ago	170	41	211
Sep	261	32	293
Out	318	27	345
Nov	251	32	283
Dec	206	35	241
TOTAL	3.180	366	3.546

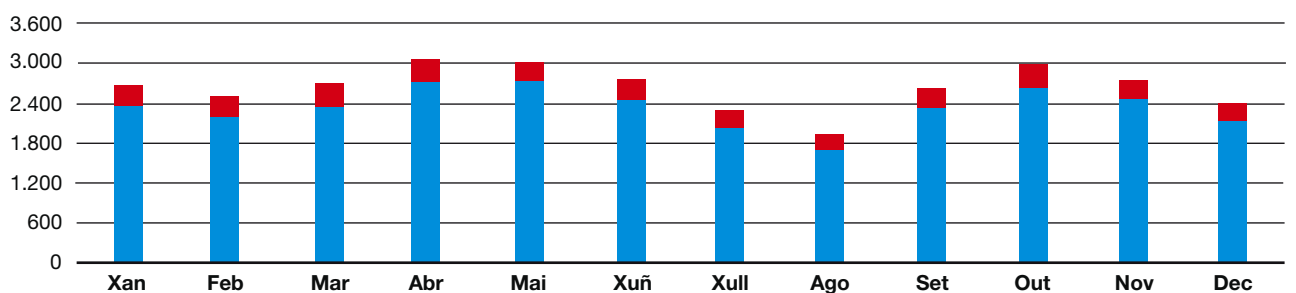
Evolución mensual total intervencións en quirófano

EVOLUCIÓN MENSUAL TEMPO MEDIO ESPERA LISTA ESPERA CIRÚRXICA ESTRUTURAL

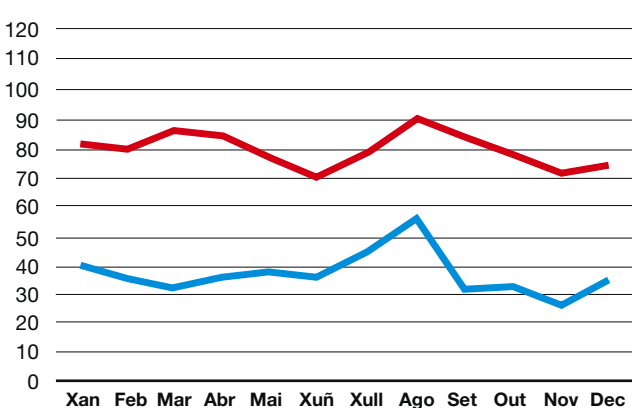
	CHUAC	H.V.X.
Xan	84,2	40,5
Feb	83,6	36,8
Mar	87,8	32,2
Abr	85,0	37,3
Mai	78,7	39,0
Xuñ	71,4	38,1
Xull	80,9	43,0
Ago	90,7	55,0
Sep	84,3	31,8
Out	79,3	32,4
Nov	71,8	27,4
Dec	75,6	35,0

TME estrutural

INDICADORES DE CALIDADE

	CHUAC	H.V.X.
Taxa necropsias	5,75%	2,35%
Taxa de cesáreas	25,43%	27,15%
Taxa de epidurais	76,95%	68,32%

	CHUAC	H.V.X.
Prevalencia de pacientes con infección nosocomial	6,40%	
Infección cirúrxica en cirurxía limpa	0,90%	

CIRURXÍA MAIOR AMBULATORIA

INTERVENCIÓNS	CHUAC	H. Virxe da Xunqueira	Totais
Cirurxía de cataratas	1.504	462	1966
Biopsia prostática de saturación con sedación	1.338	108	1446
Reparación de hernia inguinal ou femoral	433	89	522
Circuncisión	343	38	381
Conización de colo uterino	204	18	222
Artroscopia de xeonllo	106	56	162
Reparación de hernia umbilical ou epigástrica	129	25	154
Escisión de ciste pilonidal-fístula sacrococcixea	116	34	150
Biopsia muscular e cutánea	42	102	144
Amigdalectomía con adenoidectomía	127	2	129
Vitrectomía	125		125
Cirurxía de glaucoma	105	5	110
Septoplastia	89	9	98
Adenoidectomía	85	5	90
Colecistectomía laparoscópica	69	15	84
Escisión ou corrección de Hallux Valgus	78	4	82
Cirurxía unidade ungueal	47	33	80
Cirurxía endoscópica nasosinusal	74	5	79
Amigdalectomía	72		72
Tratamento da anquiloglosia	66		66
Artroscopia de ombro	59	1	60
Escisión de pterigión	2	57	59
Tratamento cirúrxico do dedo en resorte	50	9	59
Cirurxía sobre palpebra	14	40	54
Reparación de hernia incisional-eventración	40	5	45
Vasectomía	36	5	41
Reparación-reconstrución de pel e tecido subcutáneo	35	2	37
Reparación-reconstrución de pezón	35	1	36
Escisión-destrución de nervio cranial ou periférico	35		35
Timpanoplastia	33	1	34
Cirurxía de corrección de estrabismo	31		31
Desprendemento retiniano	30		30
Vermellectomía de labio	28		28
Resección transuretral (RTU) de vexiga	23	3	26
Sinovectomía en man, dedo de man e pulso	22	1	23
Dacriocistorrinostomía (DCR)	22		22
Escisión local de lesión ósea	17	4	21
Tenotomía percutánea en idade pediátrica	19		19
Biopsia aberta de testículo	18		18
Escisión de ciste de epididimo	17		17
Revisión de cicatrices con Z plastia	15		15
Esterilización histeroscópica (Essure)	13		13
Varicocelelectomía	11	2	13
Bursectomía	7	5	12
Cistectomía maxilar	12		12
Colocación-recambio de cateter dobre J		12	12
Estapedectomía	11	1	12

➤ [CIRURXÍA MAIOR AMBULATORIA]

INTERVENCIÓNS	CHUAC	H. Virxe da Xunqueira	Totais
Tratamento cirúrxico de tumor benigno maxilar	11		11
Uretrotomía-meatotomía uretral	8	3	11
Cirurxía da vulva e labios menores en idade pediátrica	5	4	9
Escisión de fístula preauricular	8	1	9
Cirurxía sobre o polo anterior do ollo (agás glaucoma)	4	3	7
Escisión-reparación de lesión de uretra	7		7
Retirada de cateter venoso central en idade pediátrica	7		7
Descompr. ou lise de adher. de nervios-ganglios periféricos	6		6
Amputación de dedo da man	4	1	5
Cirurxía reconstructiva e refractiva sobre córnea	5		5
Escisión-peche de fístula branquial	5		5
Esterilización tubárica laparoscópica		5	5
Tratamento cirúrxico de bridas e tabiques vexinais	4	1	5
Artroplastia-reparación de man, dedo da man e pulso	3	1	4
Biopsia ósea	2	2	4
Desbridamento escisional de ferida, infección ou queimadura		4	4
Epifisiódese en idade pediátrica	4		4
Reparación de rectocele masculino	4		4
Tumorectomía oral en tumores benignos non invasivos	3	1	4
Cirurxía reconstructiva do pavillón auricular	3		3
Epididimectomía	3		3
Escisión (ciste-tumor benigno) lesión de pavillón auricular	2	1	3
Evisceración de globo ocular	3		3
Revisión de muñón de amputación	3		3
Ablación endometrial histeroscópica	2		2
Amputación de dedo do pe	2		2
Artrografía en idade pediátrica	2		2
Escisión-reparación de lesión de órbita	2		2
Reparación de hipospadiás	2		2
Reparación de rectocele feminino		2	2
Reparación laparoscópica de hernia inguinal ou femoral	1	1	2
Resección de cicatrices queiloideas en idade pediátrica	2		2
Vaxinoplastia ou reparación de vaxina	2		2
Artroscopia de nocello	1		1
Biopsia de lingua	1		1
Biopsia peritoneal laparoscópica		1	1
Cirurxía oral preprotésica	1		1
Cirurxía reconstructiva de labios	1		1
Cistectomía de glándula salival	1		1
Esofagoscopia en idade pediátrica	1		1
Exérese de anxioma e linfanxioma de gran tamaño	1		1
Reparación de lagoftalmos	1		1
Resección transuretral (RTU) de prostata por laser	1		1
Sutura de tendón de aquiles		1	1
Tiroidectomía parcial		1	1
Tratamento cirúrxico percutáneo de hernia discal lumbar	1		1

➤ [CIRURXÍA MAIOR AMBULATORIA]

INTERVENCIÓNS	CHUAC	H. Virxe da Xunqueira	Totais
Tratamento do ciste de cola de cella		1	1
Tratamento endos. refluxo vesicoureteral en idade pediátrica	1		1
Turbinectomía-turbinoplastia	1		1
TOTAIS	8156	1629	9785

PRINCIPAIS PROCESOS DE CMA

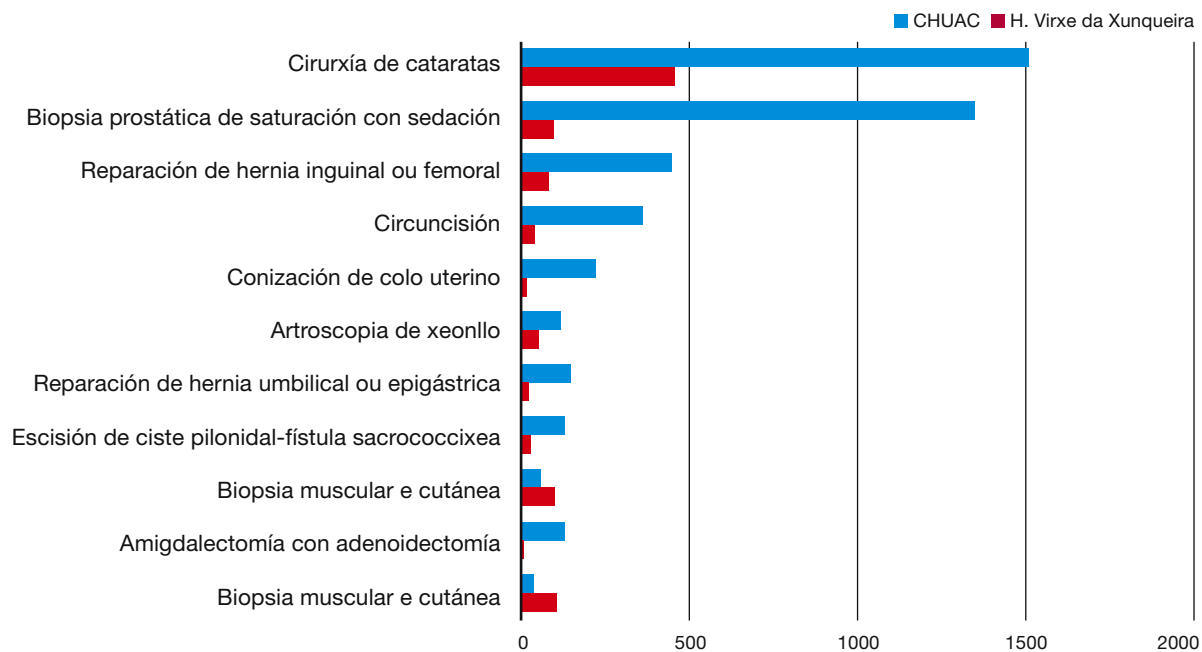

CONSULTAS EXTERNAS ATENCIÓN ESPECIALIZADA

Recursos

HUMANOS	Hospital A Coruña	Hospital Teresa Herrera	Hospital Abente y Lago	Hospital Oza	C. espec. Ventorrillo	C. espec. Betanzos	C. espec. Carballo	Total CHUAC	H.V.X.
Supervisoras de área						1		1	
Supervisoras de unidade	1	1	1			2		5	1
Técnicos Función ADVA		1		1				2	
Enfermeras	17	17	25		27	1	1	88	1
Auxiliares de enfermería	20	15	17	2	20	1	3	78	7
Matronas		1				1		2	5
Técnicos radiodiagnóstico						6	3	2	11
Aux. administrativos	11	8	10	1	25	1	3	59	6
Totais	49	43	53	4	82	6	9	246	20

FÍSICOS	Hospital A Coruña	Hospital Teresa Herrera	Hospital Abente y Lago	Hospital Oza	C. espec. Ventorrillo	C. espec. Betanzos	C. espec. Carballo	COF	Total CHUAC	H.V.X.
Salas consultas e probas	73	78	63	11	53	9	10	14	311	32

Actividade

CONSULTAS	CHUAC	H. V. Xunqueira
Total consultas externas	656.214	62.452
Consultas primeiras	207.336	22.195
Consultas sucesivas	448.878	40.257
Consultas en que non acuden os pacientes	68.844	5.051
Consultas primeiras procedentes de A. Primaria	154.429	17.252
Altas en consulta	170.294	18.014
INDICADORES	CHUAC	H. V. Xunqueira
Relación sucesivas/primeiras	2,16	1,81
Consultas por día	2.646	252
Consultas primeiras procedentes de A. Primaria	74,5%	77,7%
Consultas de alta/consultas Primeiras	82,1%	81,2%
Taxa de consultas non realizadas	9,5%	7,5%

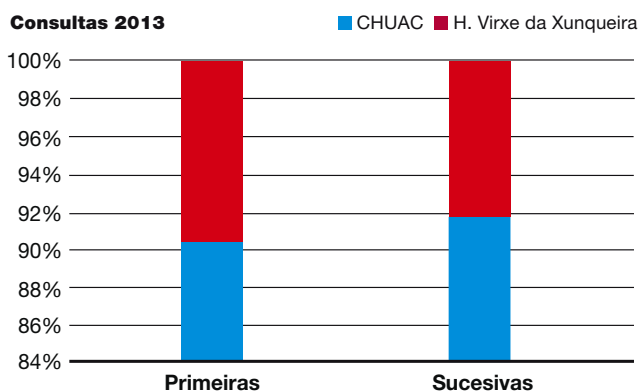

➤ [CONSULTAS EXTERNAS ATENCIÓN ESPECIALIZADA]

EVOLUCIÓN MENSUAL CONSULTAS 2013**CHUAC**

	Primeiras	Sucesivas	Total CHUAC
Xan	17.119	37.803	54.922
Feb	17.233	37.865	55.098
Mar	17.537	35.806	53.343
Abr	20.539	43.525	64.064
Mai	19.854	42.010	61.864
Xuñ	17.699	38.768	56.467
Xull	15.321	33.316	48.637
Ago	11.644	24.722	36.366
Sep	16.607	34.328	50.935
Out	20.145	45.078	65.223
Nov	19.007	41.558	60.565
Dec	14.631	34.099	48.730
TOTAL	207.336	448.878	656.214

H. VIRXE DA XUNQUEIRA

	Primeiras	Sucesivas	Total CHUAC
Xan	1.743	3.389	5.132
Feb	2.028	3.387	5.415
Mar	2.046	3.446	5.492
Abr	2.137	4.016	6.153
Mai	1.953	3.868	5.821
Xuñ	1.726	3.231	4.957
Xull	1.775	3.654	5.429
Ago	1.094	2.119	3.213
Sep	1.988	2.828	4.816
Out	2.142	3.772	5.914
Nov	1.836	3.340	5.176
Dec	1.727	3.207	4.934
TOTAL	22.195	40.257	62.452

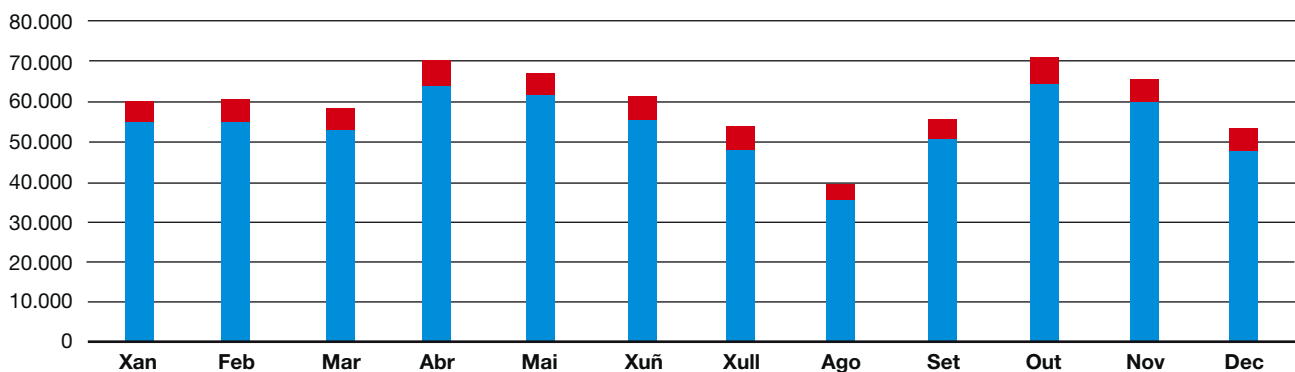
Consultas**CONSULTAS POR CENTRO 2013**

	Primeiras	Sucesivas	Totais
H.U. A Coruña	22.629	115.178	137.807
H. Teresa Herrera	19.402	84.270	103.672
H. Oza	4.764	7.877	12.641
H. Abente y Lago	52.492	103.759	156.251
C.E. Ventorrillo	81.202	99.584	180.786
C.E. Carballo	11.720	16.642	28.362
C.E. Betanzos	7.003	8.436	15.439
H. Virxe da Xunqueira	22.195	40.257	62.452
Outros	8.124	13.132	21.256
TOTAIS	229.531	489.135	718.666

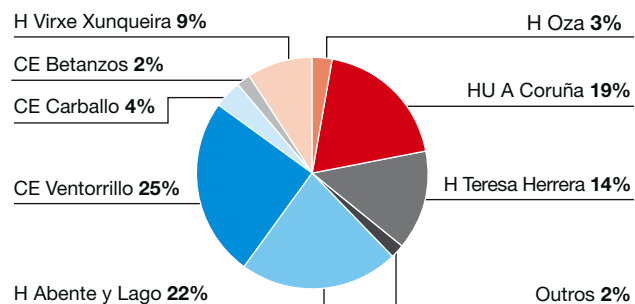
Consultas por centro

INDICADORES DE CALIDADE HOSPITALARIA DE ENFERMARÍA

Hospital A Coruña

Unidades enfermaría	Ingresos	Altas	Informes de alta de enfermaría	Plans de coidados	
				Estándar	Individualizados
A2E1 - UPI	4.467	4.476	6	2	2.578
A3E1 - Reanimación 3ª	1.592	1.591			
A5E4 - UCI polivalentes	232	233			
A5E5 - Reanimación 5ª	1.282	1.282	1		
A5E6 - UCI polivalentes	708	711			
A5E7 - ULM	151	131	108	17	103
A6E1 - Cirurxía torácica	1.140	1.135	704	15	819
A6E2 - Cirurxía plástica/reumatoloxía	880	873	650	30	788
A6E4 - UCI coronarias	1.010	1.011			
A6E6 - UCEM	2.151	2.152	1.574	182	1.762
A6E7 - Nefroloxía	939	929	747	51	754
A6E7 - Queimados	155	153	130	41	118
A7E1 - Traumatoloxía	923	914	312	294	531
A7E2 - Traumatoloxía	996	995	564	161	709
A7E3 - Neuroloxía	1.092	1.094	260	18	865
A7E4 - Neurocirurxía	1.433	1.422	806	55	1.113
A8E1 - Cardioloxía	1.249	1.247	825	867	152
A8E2 - Cardioloxía	1.100	1.094	898	614	448
A8E3 - Cirurxía vascular / Endocrinoloxía	1.374	1.369	848	148	982
A8E4 - Cirurxía cardíaca	1.773	1.773	892	60	1.076
A9E1 - Medicina interna B	934	932	692	77	677
A9E2 - Oncoloxía	592	596	366	49	451
A9E3 - Medicina interna C	1.490	1.488	80	333	829
A9E4 - Medicina interna E	1.466	1.463	887	148	1.067
AXE1 - Cirurxía xeral	1.226	1.217	817	17	894
AXE2 - Cirurxía xeral	1.159	1.149	680	73	783
AXE2 - Aparello dixestivo	1.343	1.351	990	91	1.049
AXE4 - Cirurxía xeral	1.602	1.602	107	6	1.117
AYE1 - Hematoloxía	522	517	242	18	398
AYE2 - Uroloxía	2.030	2.030	946	37	1.533
AYE3 - Neumoloxía	1.028	1.028	602	92	804
AYE4 - Medicina interna infecciosas	451	449	221	83	251
Total Hospital A Coruña	38.490	38.407	15.955	3.579	22.651

➤ [INDICADORES DE CALIDADE HOSPITALARIA DE ENFERMARÍA]

Catéteres vasculares		Registros especiais: valoración de risco					Úlceras		Flebite vías periféricas	
Centrales	Periféricos	Bradem	Bradem Q	Caídas	EVA	Caídas	Fugas	Total úlceras		Unidade
21	5.362	4.257,92	1,00	4.293,17	4.133,83	8	2	131,00	56,00	110
10	375	95,33		89,67	87,52	2		25,00	2,00	9
70	1.778	786,00	1,00	784,00	769,00	7		12,00	7,00	25
9	1.230	729,83	1,00	718,83	735,72	5		10,00	3,00	25
16	3.452	1.677,33	1,00	1.394,23	1.549,55	34		136,17	29,67	55
199	1.986	760,75		767,25	736,12	38		22,00	6,00	42
52	395	132,01	12,00	131,20	133,70	11		13,00	13,00	11
2	895	771,17		775,17	726,80	3		4,00	4,00	10
17	1.349	820,50	1,00	763,50	680,63	2		17,00	10,00	13
7	1.276	654,83	1,00	577,00	618,00	29		11,00	5,00	69
21	1.566	899,83		911,33	828,92	11		7,00	1,00	31
29	1.530	922,67		778,25	849,06	13		22,00	9,00	43
20	1.485	1.022,17		1.003,67	1.002,90	5		15,00	12,00	21
53	2.319	1.078,33		1.052,83	984,85	35		14,00	7,00	28
47	1.146	847,18		817,22	804,55	15		30,00	5,00	36
19	2.267	578,50	1,00	560,00	544,50	5	1	3,00	2,00	29
139	733	412,50		411,50	250,67	10		30,00	8,00	8
15	2.352	820,17		775,33	683,50	27	6	35,00	18,00	46
37	2.050	860,25		803,17	765,23	36		119,92	31,00	22
143	2.410	846,50		838,50	852,13	2		29,00	9,00	32
131	1.805	796,50	1,00	769,50	713,50	8		9,00	4,00	76
27	2.404	961,00		925,00	680,07	10		25,00	10,00	106
79	1.558	886,00		914,00	809,50	5		16,00	2,00	50
205	438	309,00		302,50	311,83	13		10,33	6,33	14
13	1.797	1.027,50	1,00	1.072,50	1.011,50	4		21,00	4,00	16
12	1.804	600,17	1,00	725,50	718,00	11		27,50	8,00	40
52	895	243,33		184,00	245,83	12	2	15,00	1,00	35
1.445	46.657	23.797,27	22,00	23.138,82	22.227,41	361	11	809,92	273,00	1.002

➤ [INDICADORES DE CALIDADE HOSPITALARIA ENFERMARÍA]

Hospital Teresa Herrera

Unidades enfermaría	Ingresos	Altas	Informes de alta de enfermaría	Plans de cuidados	
				Estándar	Individualizados
B2E1 - Neonatoloxía	891	897			
B2E2 - UCI pediátrica	407	406	1		
B2E3 - Obstetricia - partos	2.510	2.510		8	2
B2E4 - UCI neonatos	145	145			
B2E6 - Reanimación	320	322			
B3E1 - Escolares	1.658	1.658	1.038	1.267	366
B3E2 - Lactantes	952	948	716	79	746
B4E1 - Obstetricia	2.744	2.743	956	620	1.449
B4E2 - Obstetricia	1.901	1.898	1.811	109	1.743
B4E3 - Xinecoloxía	1.411	1.423	813	192	1.381
B5E1 - ORL / Cirurxía maxilofacial	1.732	1.731	1.336	11	1.572
B5E2 - Xinecoloxía	1.514	1.513	272	243	840
Total Hospital Teresa Herrera	16.185	16.194	6.943	2.529	8.099

Hotel de Pacientes

	Ingresos	Altas
TOTAL	778	776

Hospital Marítimo de Oza

Unidades enfermaría	Ingresos	Altas	Informes de alta de enfermaría	Plans de cuidados	
				Estándar	Individualizados
B2E1 - Neonatoloxía	891	897			
Hospitalización domicilio psiquiatría	66	62			
DIE1 - rehabilitación	291	277	250	22	115
DIE2 - psiquiatría	510	505	473	56	474
D2E1 - cuidados continuos	433	404	211	42	255
D2E2 - cuidados paliativos	441	430	152	41	235
Hospitalización domicilio	812	805			
Total Hospital Oza	2.553	2.483	1.086	161	1.079

Hospital Abente y Lago

Unidades enfermaría	Ingresos	Altas	Informes de alta de enfermaría	Plans de cuidados	
				Estándar	Individualizados
M2E1 - Unidade cirúrxica	1.551	1.554	1.216	351	1.136
M2E2 - Reanimación	10	10			
M3E1 - Medicina interna D	828	827	407	78	672
M3E2 - Medicina interna D	510	534	367	26	487
M4E1 - Medicina interna D	1.012	1.011	663	19	843
Total Hospital Abente y Lago	6.464	6.419	3.739	635	4.217
TOTAL CHUAC	64.470	64.279	27.723	6.904	36.046

➤ [INDICADORES DE CALIDADE HOSPITALARIA ENFERMARÍA]

Catéteres vasculares		Registros especiais: valoración de risco				Úlceras		Flebite vías periféricas		
Centrales	Periféricos	Bradem	Bradem Q	Caídas	EVA	Caídas	Fugas		Total úlceras	Unidade
	23	10,00		9,00	9,50					
49	1.278	7,00	388,00	142,00	1.122,71					11
32	951	3,00	599,00	578,50	102,00	3				1
	1.499	1.106,50		1.412,50	1.391,50	2		3,00	1,00	3
	1.470	408,00		964,00	1.085,00					2
	1.671	1.288,00		29,00	147,00			1,00		39
6	1.532	1.462,00		1.466,00	1.423,00	2		1,00	1,00	4
2	992	987,00	1,00	551,00	506,33					17
89	9.416	5.271,50	988,00	5.152,00	5.787,04	7	0	5,00	2,00	77

Catéteres vasculares		Registros especiais: valoración de risco				Úlceras		Flebite vías periféricas		
Centrales	Periféricos	Bradem	Bradem Q	Caídas	EVA	Caídas	Fugas		Total úlceras	Unidade
2	55	136,92		141,00	125,75	23		15,00	3,00	
	29	59,00		321,00	328,00	3		8,00	3,00	
1	524	229,00	4,00	152,83	57,00	5		60,50	18,50	17
5	598	231,50		148,00	71,00	8		37,17	21,17	13
8	1.206	656,42	4,00	762,83	581,75	39	0	120,67	45,67	30

Catéteres vasculares		Registros especiais: valoración de risco				Úlceras		Flebite vías periféricas		
Centrales	Periféricos	Bradem	Bradem Q	Caídas	EVA	Caídas	Fugas		Total úlceras	Unidade
1	1.263	1.248,00		1.129,00	1.237,25	4		10,00		2
	746	571,00	1,00	565,00	525,94	13		61,50	6,00	2
1	664	373,00		372,00	371,92	12		64,00	8,00	9
1	1.431	654,50		645,50	638,00	22	2	218,83	23,33	46
11	5.310	3.502,92	5,00	3.474,33	3.354,86	90	2	475,00	83,00	89
1.553	62.589	33.228,11	1.019,00	32.527,99	31.951,06	497	13	1.410,58	403,67	1.198

➤ [INDICADORES DE CALIDADE HOSPITALARIA ENFERMARÍA]

Hospital Virxe da Xunqueira

	Acumulado 2013		Acumulado 2013
HOSPITALIZACIÓN		% UPP estadio I	27,27%
Pacientes ingresados	3003	% UPP estadio II	37,66%
Paciente de alta	2999	% UPP estadio III	28,57%
Estadías	18151	% UPP estadio IV	6,49%
Estadías H.A.	7517	% UPP intracentro estadio I	9,35%
Estadías H.B.	10634	% UPP intracentro estadio II	6,49%
Estadía media	6,0	% UPP intracentro estadio III	3,90%
Ingresos H.A.	1617	% UPP intracentro estadio IV	0,00%
Ingresos H.B.	1386		
Estadía media H.A.	4,6	FLEBITE	
Estadía media H.B.	7,8	Rexistros de vía venosa	5574
Índice de ocupación total	69,1%	Flebites	97
Índice de ocupación H.A.	56,8%	Taxa flebite	1,7%
Índice de ocupación H.B.	81,1%		
PLANIFICACIÓN DE COIDADOS		EXTRAVASACIÓN	
Plans de coidados directos	0,9%	Pacientes con motivo retirada extravasación	320
Plans de coidados individualizados	46,5%	Taxa extravasación	5,7%
Plans de coidados estandarizados	52,6%		
Protocolo de acollida adulto/pediátrico	100,0%	CAÍDAS	
Confirmación actividade por turno	91,4%	Total caídas	21
Taxa informes alta enfermería	49,9%	Rexistro de risco realizados	2.823
Taxa planificación coidados	99,7%	Taxa con rexistro especial de risco de caídas	94,0%
		Taxa caídas	1,2
ÚLCERAS POR PRESIÓN		IDENTIFICACIÓN MEDIANTE PULSEIRA	
Escala de Braden realizadas	2763	Taxa total hospitalización	96,0%
Taxa aplicación escala medición risco (Braden)	92,01%	Taxa hospitalización A	96,2%
Taxa pacientes con risco Braden alto	14,29%	Taxa hospitalización B	96,2%
Taxa pacientes con risco Braden moderado	5,45%	Taxa urgencias	100,0%
Taxa pacientes con aplicación de medidas reducción risco	78,4%	Taxa quirófano	100,0%
Úlceras	385	PROTOCOLO DE VALORACIÓN DOR AGUDO	
Úlceras intracentro	77	Nº de pacientes valorados na gráfica de ctes	1.891
Pacientes con UPP	190	Nº total de pacientes valorados no rexistro esp.	1.505
Pacientes con UPP intracentro	58	Taxa de pacientes con val. da dor na gráfica	62,9%
UPP estadio I	105	Taxa de pacientes con rexistro especial da dor	52,9%
UPP estadio II	145		
UPP estadio III	110	SINASP	
UPP estadio IV	25	Profesionais sanitarios	146
UPP intracentro estadio I	36	Noficiacións realizadas en SINASP	50
UPP intracentro estadio II	25	Taxa de notificacións	3,7%
UPP intracentro estadio III	15		
UPP intracentro estadio IV	0	QUIRÓFANO	
Úlceras total del centro	6,33%	Intervencións cirúrxicas totais realizadas	3706
Úlceras intracentro	1,93%	Intervencións cirúrxicas programadas	3180

➤ [INDICADORES DE CALIDADE HOSPITALARIA ENFERMARÍA]

	Acumulado 2013		Acumulado 2013
Intervencións cirúrxicas urxentes	526	URXENCIAS	
Intervencións cirúrxicas suspendidas	200	Total urxencias	15671
Taxa de suspensión cirúrxica	6,6%	Media de urxencias diarias	42,9
Consulta de enfermaría precirúrxica	2143	Taxa de doentes triados	98,2%
		Traslados a outros centros	621
CHECK LIST		CONTENCIÓN MECÁNICA	
Check list revisados	240	Contencións mecánicas practicadas	1
Check list correctamente realizados	240	Contencións mecánicas rexistradas	1
Taxa de check list correctamente realizados	100,0%		
CHAMADA POSTCIRÚRXICA		ÁREA OBSTÉTRICA-NEONATAL	
Doentes de cma	556	Partos	202
Taxa de enquisas realizadas	85,3%	Cesáreas	56
Nivel de satisfacción bo ou moi bo	96,8%	Recén nados	202
		Taxa de cesáreas	27,7%
ACCIDENTES RISCO BIOLÓXICO			
Accidentes con risco biolóxico	3		
Taxa de accidentes con risco biolóxico	0,0%		

HOSPITAIS DE DIA

Hospital A Coruña

	Nº postos		Persoal				Actividade sesións 2013
	Camas	Sillóns	Enfermeras	Aux. enfermaría	Aux. ADVA	Celadores	
Médico-cirúrxico	3	20	5	3			11.909
Diálise	5	19	26	14	1 (*)	1 (*)	12.026

* Media xornada

Hospital Teresa Herrera

	Nº postos		Persoal				Actividade sesións 2013
	Camas	Sillóns	Enfermeras	Aux. enfermaría	Aux. ADVA	Celadores	
Pediátrico	8	12	3	2			1.997
Oncolóxico	4	26	7	5			18.285
Cirúrxico adultos	15		2	1			1.607

Hospital Marítimo de Oza

	Nº postos		Persoal				Actividade sesións 2013
	Camas	Sillóns	Enfermeras	Aux. enfermaría	Aux. ADVA	Celadores	
Psiquiátrico		25	3	3			3.044

Hospital Abente y Lago

	Nº postos		Persoal				Actividade sesións 2013
	Cabinas		Enfermeras	Aux. enfermaría	Aux. ADVA	Celadores	
Dermatolóxico (Láser+PUVA)	1		2				5.700

Hospital Virxe da Xunqueira

	Nº postos		Persoal				Actividade sesións 2013
	Camas	Sillóns	Enfermeras	Aux. enfermaría	Aux. ADVA	Celadores	
Médico-cirúrxico	2	2	1				2.534
Diálise		4	2	1			1.215

SESIÓNS POR HOSPITAL DE DÍA

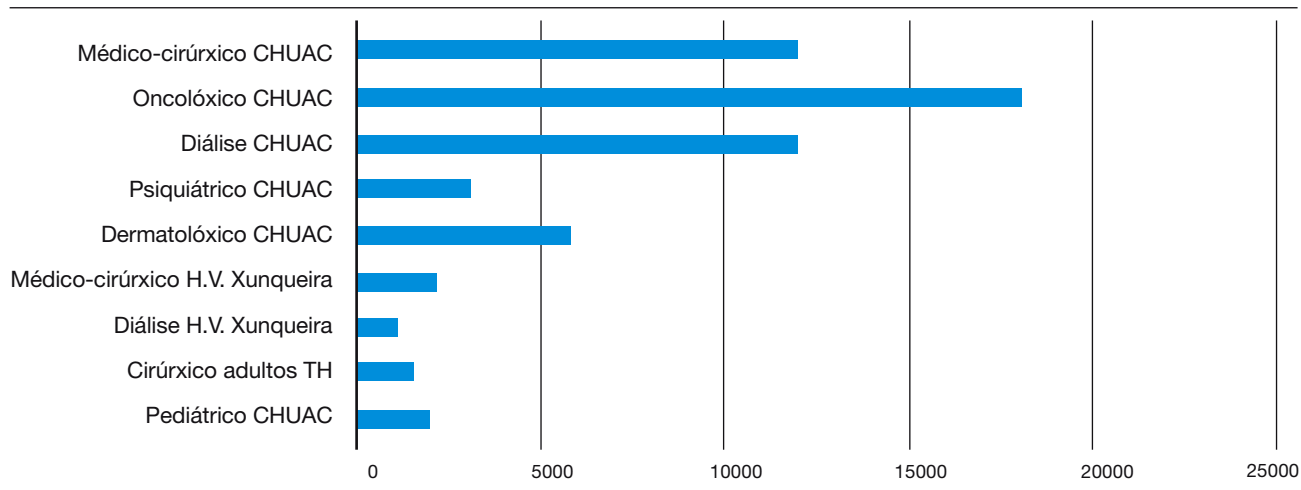

HOTEL DE PACIENTES

Recursos

HUMANOS		2013	FÍSICOS		2013
Supervisora de unidade*	Dna. Olga Coroas López		Camas		31
Aux. enfermaría		1			
Celadores		6			
Pinches		3			
Limpadoras		2			

* Compartida con Hospitais de día oncolóxico e médico cirúrxico.

Actividade

	2013		2013
Total ingresos	758	INDICADORES	
Total estadias	4.579	Índice de ocupación	40,5%
Total altas	757	Estadía media	6,0
Fin de coidados	706	Índice de rotación	24,5
Traslado a outros centros	51		
Altas voluntarias	-		
Exitus	-		
Traslado a outros servizos	-		

HOSPITALIZACIÓN A DOMICILIO

Recursos

CHUAC		H. VIRXE DA XUNQUEIRA	
HUMANOS		HUMANOS	
XEFE SECCIÓN	D. Luciano Vidán Martínez	SUPERVISOR	D. Xosé Lois López Gutiérrez
SUPERVISORA	Dna. M ^a Jesús Llorente Ayuso	Facultativos	2
Facultativos	3	Enfermeiras	3
Enfermeiras	7		
FÍSICOS		FÍSICOS	
Coches	9	Coches	2

Actividade

	CHUAC	H.V. XUNQUEIRA		CHUAC	H.V. XUNQUEIRA
Total ingresos no domicilio	778	233	INDICADORES		
Total estadias no domicilio	10.282	6.737	Estadía media	13,22	28,91
Total altas	781	229	Taxa de mortalidade	16%	26%
Fin de coidados	580	43	Visitas facultativo/paciente	-	8,39
Ingresos no hospital	29	12	Visitas enfermeira/paciente	10,1	11,7
Exitus	127	59			
Outros motivos de alta	36	115			
Visitas realizadas facultativos	ND	1.956			
Visitas realizadas enfermaría	7.852	2.726			
Interconsultas	989	-			

PATOLOXÍAS MÁIS FRECUENTES EN CHUAC (PORCENTAXE DE CODIFICACIÓN: 98%)

SEGUIMIENTO POSTHOSPITALIZACIÓN DE AGUDOS	Nº casos	% sobre o total
Neoplasias órganos sólidos	157	19,4%
Fallo cardíaco / Cardiopatías	131	16,2%
Infecções respiratorias / EPOC	104	12,9%
I.T.U.	74	9,2%
Coidados postoperatorios / postprocedementos	56	6,9%
Anemias	46	5,7%
Neuropatías / Enf. Degen. S.N.	36	4,5%
Transtornos hepatogastrointestinais	29	3,6%
Celulites / Úlceras	24	3,0%
Vasculares: arteriais	23	2,8%

CMBD DE HOSPITALIZACIÓN

CHUAC

Calidade das bases de datos

Total de altas	40.891
Altas codificadas	40.891
Altas inválidas	0
Media diagnósticos/alta	5,7
Media procedimientos/alta	2,2

25 GRDs máis frecuentes

GRD	Descrición do GRD	Episodios	E.M.	Peso
373	PARTO VAXINAL SEN COMPLICACIÓNS	1.558	3,0	0,59
541	NEUMONÍA SIMPLE E OUT. TRAST. RESPIRATORIOS EXC. BRONQUITE E ASMA CON CC MAIOR	1.394	10,8	2,22
127	INSUFICIENCIA CARDÍACA E CHOQUE	843	7,3	1,30
886	OUTROS DIAGNÓSTICOS ANTEPARTO SEN PROCEDEMENTO CIRÚRXICO	691	1,9	0,54
014	ICTUS CON INFARTO	573	16,4	1,67
544	ICC E ARRITMIA CARDÍACA CON CC MAIOR	487	10,5	3,30
125	TRAST. CIRCULATORIOS AGAS IAM, CON CATETERISMO SEN DIAG. COMPLEXO	482	3,9	1,10
372	PARTO VAXINAL CON COMPLICACIÓNS	460	3,6	0,69
088	ENFERMIDADE PULMONAR OBSTRUTIVA CRÓNICA	443	8,7	1,06
101	OUTROS DIAGNÓSTICOS DE APARELLO RESPIRATORIO CON CC	416	8,9	0,99
371	CESÁREA, SEN COMPLICACIÓNS	402	4,7	0,88
381	ABORTO CON DILATACIÓN E LEGRADO, ASPIRACIÓN OU HISTEROTOMÍA	401	1,9	0,76
494	COLECISTECTOMÍA LAPAROSCÓPICA SEN EXPLORAC. CONDUITO BILIAR SEN CC	381	2,9	1,09
818	SUBSTITUCIÓN DE CADEIRA AGÁS POR COMPLICACIÓNS	376	9,5	3,15
430	PSICOSE	356	23,5	1,38
105	PROC. SOBRE VÁLV. CARDÍACAS E OUTROS PROC. CARDIOTORÁCICOS MAIORES SEN CAT. CARD	341	10,3	5,91
629	NEONATO, PESO AO NACER >2.499 G, SEN P. CIR. SIGNIF., DIAG NEONATO NORMAL	340	2,3	0,22
089	NEUMONÍA SIMPLE E PLEURITE IDADE >17 CON CC	312	8,6	1,18
208	TRASTORNOS DO TRATO BILIAR SEN CC	300	7,7	0,72
167	APENDICECTOMÍA SEN DIAGNÓSTICO PRINCIPAL COMPLICADO SEN CC	285	3,4	0,93
219	PROC. EXTR. INFERIOR E ÚMERO EXC. CADEIRA, PE, FEMUR IDADE >17 SEN CC	283	7,7	1,40
075	PROCEDEMENTOS TORÁCICOS MAIORES	282	6,0	2,86
211	PROC. DE CADEIRA E FEMUR AGÁS ARTICULACIÓN MAIOR IDADE >17 SEN CC	275	10,6	2,08
359	PROC. SOBRE ÚTERO E ANEXOS POR CA. IN SITU E PROCESO NON MALIGNO SEN CC	271	5,0	1,01
533	OUTROS TRAST. SISTEMA NERVIOSO EXC. AIT, CONVULSIÓNS E CEFALEA CON CC MAIOR	266	32,6	4,16
SUMA		12.218		
SUMA TOTAL		40.891	9,35	2,0864

➤ [CMBD DE HOSPITALIZACIÓN • CHUAC]

Diagnósticos principais por capítulos da CIE-9-MC

Capítulo D. principal	Episodios	Porcentaxe	E.M.
ENFERMIDADES INFECCIOSAS E PARASITARIAS	817	2,0%	15,5
NEOPLASIAS	4.976	12,2%	11,8
ENF. ENDOCRINAS, NUTRICIONAIS, METABÓLICAS E INMUNIDAD	625	1,5%	11,6
ENF. DO SANGUE E DOS ÓRGANOS HEMATOPOXÉTICOS	370	0,9%	9,5
TRASTORNOS MENTAIS	679	1,7%	18,4
ENF. DO SISTEMA NERVIOSO E DOS ÓRGANOS SENSORIAIS	1.048	2,6%	11,5
ENFERMIDADES DO APARELLO CIRCULATORIO	7.404	18,1%	11,0
ENFERMIDADES DO APARELLO RESPIRATORIO	4.426	10,8%	9,0
ENFERMIDADES DO APARELLO DIXESTIVO	4.472	10,9%	8,0
ENFERMIDADES DO APARELLO XENITOURINARIO	2.169	5,3%	6,7
COMPLICACIÓNS DO EMBARAZO, PARTO E PUERPERIO	4.335	10,6%	3,1
ENFERMIDADES DA PEL E DO TECIDO SUBCUTÁNEO	428	1,0%	10,6
ENF. APARELLO MUSCULAR E ESQUELÉTICO E TECIDO CONECTIVO	996	2,4%	8,9
ANOMALÍAS CONXÉNITAS	817	2,0%	5,2
CERTAS ENFERMIDADES CON ORIXE NO PERIODO PERINATAL	692	1,7%	8,9
SÍNTOMAS, SIGNOS E ESTADOS MAL DEFINIDOS	1.375	3,4%	7,3
LESIÓNS E ENVENENAMENTOS	4.112	10,1%	12,5
FACTORES DO ESTADO DA SAÚDE E CONTACTO COS SERV. SANIT.	1.150	2,8%	4,7
TOTAIS	40.891	100,0%	

Diagnósticos principais máis frecuentes

Cód.	Diagnóstico principal	Episodios	Porcentaxe	E.M.
428	INSUFICIENCIA CARDÍACA	1.220	3,0%	9,1
996	COMPLICACIÓNS PROPIAS DE CERTOS PROCEDIMENTOS ESPECIFICADOS	979	2,4%	12,0
574	COLELITIASIS	913	2,2%	7,4
410	INFARTO AGUDO MIOCARDIO	845	2,1%	9,2
645	EMBARAZO CRONOLÓXICAMENTE AVANZADO	803	2,0%	3,2
486	NEUMONÍA POR ORGANISMO SEN ESPECIFICAR	768	1,9%	9,5
434	OCLUSIÓN DE ARTERIAS CEREBRAIS	715	1,7%	18,7
519	OUTRAS ENFERMIDADES DO APARATO RESPIRATORIO	709	1,7%	8,8
491	BRONQUITE CRÓNICA	688	1,7%	9,0
414	OUTRAS FORMAS DE ENFERM. CARDÍACAS ISQUÉMICAS CRÓNICAS	632	1,5%	9,4
820	FRACTURA DO PESCOZO DO FÉMUR	543	1,3%	11,2
424	OUTRAS ENFERMIDADES DE ENDOCARDIO	521	1,3%	8,5
427	DISRRITMIAS CARDÍACAS	480	1,2%	7,2
599	OUTRAS ALTERACIÓNS DE URETRA E VÍAS URINARIAS	452	1,1%	9,4
780	SÍNTOMAS XERAIS	450	1,1%	8,3
659	OUTRAS INDICACIÓNS DE ASISTENCIA AO PARTO NCOC	439	1,1%	3,2
162	NEOPLASIA MALIGNA TRAQUEA, BRONQUIOS E PULMÓN	426	1,0%	11,8
998	OUTRAS COMPLICACIÓNS DE PROCEDIMENTOS, NCOC	415	1,0%	10,9
540	APENDICITE AGUDA	409	1,0%	4,6
440	ATEROESCLEROSIS	380	0,9%	9,6
197	NEOPLASIA MALIGNA SEC. APARATO RESPIRATORIO E DIXESTIVO	376	0,9%	10,7
188	NEOPLASIA MALIGNA DA VEXIGA	370	0,9%	7,1
V58	OUTROS COPIDADOS POSTERIORES E ATENCIÓN POSTERIOR NEOM	369	0,9%	4,3
648	OUTRAS ENFERMIDADES QUE COMPLICAN EMBARAZO, PARTO OU PUERPERIO	361	0,9%	2,9
174	NEOPLASIA MALIGNA MAMA MUJER	357	0,9%	2,5
	TOTAIS (Nº TOTAL DE EPISODIOS = 40.891)	14.620	35,0%	

➤ [CMBD DE HOSPITALIZACIÓN • CHUAC]

Procedementos principais por capítulos da CIE-9-MC

Procedemento principal	Episodios	Porcentaxe	E.M.
PROCEDEMENTOS E INTERVENCIÓNS NCOC	77	0,5%	14,9
OPERACIÓNS SOBRE O SISTEMA NERVIOSO	420	2,6%	25,7
OPERACIÓNS SOBRE O SISTEMA ENDOCRINO	197	1,2%	5,2
OPERACIÓNS SOBRE O OLLO	68	0,4%	5,1
OUTROS PROC. DIAGN. E TERAP. DIVERSOS	39	0,2%	9,8
OPERACIÓNS SOBRE O OIDO	148	0,9%	2,3
OPERACIÓNS SOBRE O NARIZ, BOCA E FARINXE	511	3,2%	4,5
OPERACIÓNS SOBRE O APARELLO RESPIRATORIO	735	4,6%	11
OPERACIÓNS SOBRE O APARELLO CARDIOVASCULAR	1.400	8,8%	15
OPERACIÓNS SOBRE O SISTEMA HEMÁTICO E LINFÁTICO	131	0,8%	16
OPERACIÓNS SOBRE O APARELLO DIGESTIVO	2.771	17,4%	11,7
OPERACIÓNS SOBRE O APARELLO URINARIO	1.277	8,0%	9,5
OPERACIÓNS SOBRE ÓRGANOS XENITAIS MASCULINOS	753	4,7%	4,8
OPERACIÓNS SOBRE ÓRGANOS XENITAIS FEMENINOS	1.227	7,7%	4,7
PROCEDEMENTOS OBSTÉTRICOS	2.727	17,1%	3,7
OPERACIÓNS SOBRE O APARELLO MUSCULOESQUELÉTICO	2.433	15,2%	12
OPERACIÓNS SOBRE O APARELLO TEGUMENTARIO	986	6,2%	8
PROCEDEMENTOS DIAGNÓSTICOS E TERAPÉUTICOS MISCELÁNEOS	63	0,4%	3,3
TOTAL ALTAS NO GRUPO: 15.963			

Procedementos principais máis frecuentes

Cód.	Categoría procedemento principal	Episodios	Porcentaxe	E.M.
73.5	PARTO ASISTIDO MANUALMENTE	1.456	9,1%	3,0
74.1	CESÁREA CLÁSICA BAIXA	694	4,3%	5,2
51.2	COLECISTECTOMÍA	607	3,8%	7,6
79.1	REDUCCIÓN CERRADA DE FRACTURA CON FIXACIÓN INTERNA	451	2,8%	10,4
69.0	DILATACIÓN E LEGRADO DE ÚTERO	433	2,7%	2,0
81.5	SUSTITUCIÓN DAS ARTICULACIÓNS DE EXTREMIDADES INFERIORES	422	2,6%	10,2
47.0	APENDICECTOMÍA	421	2,6%	4,5
72.7	EXTRACCIÓN CON VENTOSA OBSTÉTRICA	399	2,5%	3,4
57.4	EXCISIÓN OU DESTRUCCIÓN TRANSURETRAL DE TEXIDO DE VEXIGA	369	2,3%	4,7
79.3	REDUCCIÓN ABERTA DE FRACTURA CON FIXACIÓN INTERNA	366	2,3%	10,1
35.2	SUSTITUCIÓN DE VÁLVULA CARDÍACA	357	2,2%	14,2
45.7	ESCISIÓN ABERTA E OUTRA PARCIAL DE INTESTINO GROSO	261	1,6%	19,8
85.2	EXTIRPACIÓN OU DESTRUCCIÓN DE TEXIDO DA MAMA	250	1,6%	1,5
39.2	OUTRA DESVIACIÓN OU DERIVACIÓN VASCULAR	221	1,4%	17,2
60.5	PROSTATECTOMÍA RADICAL	203	1,3%	5,4
60.2	RESECCIÓN TRASURETRAL DE PRÓSTATA	191	1,2%	4,2
36.1	ANASTOMOSIS PARA REVASCULARIZACIÓN MIOCÁRDICA	188	1,2%	19,3
68.4	HISTERECTOMÍA ABDOMINAL TOTAL	178	1,1%	8,1
84.1	AMPUTACIÓN DE MEMBRO INFERIOR	142	0,9%	19,8
62.5	ORQUIDOPEXIA	141	0,9%	1,5
86.2	EXTIRPACIÓN OU DESTRUCCIÓN DE LESIÓN OU TEX. DE PEL E T. SUBCUT.	132	0,8%	20,5
80.5	EXCISIÓN, DESTRUCCIÓN E OUTRA REPARACIÓN DE DISCO INTERVERTEB.	127	0,8%	5,0
85.4	MASTECTOMÍA	126	0,8%	4,3
72.8	OUTRO PARTO INSTRUMENTADO ESPECIFICADO	121	0,8%	3,5
01.5	OUTRAS EXCISIÓNS OU DESTRUCCIÓNS DE CEREBRO E MENINXES	118	0,7%	28,1
	TOTAL ALTAS NO GRUPO: 15.963	8.374	52,5%	

► [CMBD DE HOSPITALIZACIÓN • CHUAC]

Estadísticas

	Episodios	Porcentaxe	E.M.		Episodios	porcentaxe	E.M.
SEXO				FINANCIAMENTO			
Home	20.646	49,4%	10,7	Seguridade Social	40.037	97,9%	9,2
Muller	21.136	50,6%	8,2	Accidentes de tráfico	233	0,6%	27,1
<hr/>				Accidentes de traballo	126	0,3%	19,4
GRUPO DE IDADE				Mutuas de funcionarios	364	0,9%	13,0
Menores 1 ano	1.284	3,1%	7,5	Particulares / outras	131	0,3%	8,2
Entre 1 e 14 anos	1.837	4,5%	3,9	<hr/>			
Entre 15 e 44	9.486	23,2%	6,1	MOTIVO DE ALTA			
Entre 45 e 64	9.390	23,0%	10,4	Destino a domicilio	38.266	93,6%	8,8
Entre 65 e 74	7.142	17,5%	11,3	Traslado a outro hospital	402	1,0%	12,3
Maiores de 74	11.752	28,7%	11,0	Traslado a centros socio-sanitarios	199	0,5%	35,0
<hr/>				Alta voluntaria	163	0,4%	3,3
ÁREA FUNCIONAL ALTA				Exitus	1.861	4,6%	17,3
Médica	18.327	44,8%	12,2	<hr/>			
Cirúrxica	16.471	40,3%	7,5	TIPO INGRESO			
Pediátrica	1.785	4,4%	6,7	Non programado	31.916	78,1%	10,3
Obstétrica	3.572	8,7%	3,3	Programado	8.975	22,0%	6,0
Psiquiátrica	503	1,2%	20,0	<hr/>			
UCI	233	0,6%	11,8				

➤ [CMBD DE HOSPITALIZACIÓN]

H. VIRXE DA XUNQUEIRA

Calidade das bases de datos

Total de altas	2.985
Altas codificadas	2.985
Altas inválidas	0
Media diagnósticos/alta	6,0
Media procedementos/alta	1,7

25 GRDs máis frecuentes

GRD	Descrición do GRD	Episodios	E.M.	Peso
541	NEUMONÍA SIMPLE E OUT TRAST. RESPIRATORIOS EXC. BRONQUITE E ASMA CON CC MAIOR	318	8,3	2,22
373	PARTO VAXINAL SEN COMPLICACIÓNS	138	2,8	0,59
101	OUTROS DIAGNÓSTICOS DE APARELLO RESPIRATORIO CON CC	65	8,2	0,99
494	COLECISTECTOMÍA LAPAROSCÓPICA SEN EXPLORAC. CONDUTO BILIAR SEN CC	65	2,0	1,09
014	ICTUS CON INFARTO	64	7,1	1,67
818	SUBSTITUCIÓN DE CADEIRA AGÁS POR COMPLICACIÓNS	63	6,4	3,15
102	OUTROS DIAGNÓSTICOS DE APARELLO RESPIRATORIO SEN CC	61	5,9	0,61
544	ICC E ARRITMIA CARDÍACA CON CC MAIOR	59	7,7	3,30
371	CESÁREA, SEN COMPLICACIÓNS	56	4,0	0,88
209	SUBST. ARTICULAC. MAIOR AGÁS CADEIRA E REIMPLANTE MEMB. INF., EXC. POR CC	55	6,1	2,77
127	INSUFICIENCIA CARDÍACA E CHOQUE	46	7,5	1,30
204	TRASTORNOS DE PÁNCREAS AGÁS NEOPLASIA MALIGNA	44	7,4	0,91
088	ENFERMIDADE PULMONAR OBSTRUTIVA CRÓNICA	40	7,8	1,06
540	INFECCIÓNS E INFLAMACIÓNS RESPIRATORIAS AGÁS NEUMONÍA SIMPLE CON CC MAIOR	38	9,1	3,04
588	BRONQUITE & ASMA IDADE >17 CON CC MAIOR	38	8,6	1,25
359	PROC. SOBRE ÚTERO E ANEXOS POR CA. IN SITU E PROCESO NON MALIGNO SEN CC	35	4,1	1,01
089	NEUMONÍA SIMPLE E PLEURITE IDADE >17 CON CC	33	8,2	1,18
140	ANXINA DE PEITO	31	6,9	0,71
158	PROCEDEMENTOS SOBRE ANO E ENTEROSTOMÍA SEN CC	30	1,8	0,74
219	PROC. EXTR. INFERIOR E ÚMERO EXC. CADEIRA, PE, FEMUR IDADE >17 SEN CC	28	3,4	1,40
224	PROC. OMBRO, COBADO OU ANTEBRAZO, EXC. PROC. MAIOR DE ARTICULACIÓN SEN CC	28	1,2	1,01
055	PROCEDEMENTOS MISCELÁNEOS SOBRE OIDO, NARIZ, BOCA E GORXA	27	1,0	0,87
096	BRONQUITE E ASMA IDADE >17 CON CC	27	8,4	0,92
569	TRAST. DE RIL E TRATO URINARIO AGÁS INSUFICIENCIA RENAL CON CC MAIOR	27	8,3	1,74
208	TRASTORNOS DO TRATO BILIAR SEN CC	26	6,6	0,72
SUMA		1.442		
SUMA TOTAL		2.985	5,9	1,5068

➤ [CMBD DE HOSPITALIZACIÓN • H. VIRXE DA XUNQUEIRA]

Diagnósticos principais por capítulos da CIE-9-MC

Capítulo D. principal	Episodios	Porcentaxe	E.M.
ENFERMIDADES INFECCIOSAS E PARASITARIAS	44	1,5%	5,8
NEOPLASIAS	176	5,9%	7,1
ENF. ENDOCRINAS, NUTRICIONAIS, METABÓLICAS E INMUNIDADE	56	1,9%	4,6
ENF. DO SANGUE E DOS ÓRGANOS HEMATOPOXÉTICOS	13	0,4%	4,9
TRASTORNOS MENTAIS	4	0,1%	4,8
ENF. DO SISTEMA NERVIOSO E DOS ÓRGANOS SENSORIAIS	37	1,2%	3,2
ENFERMIDADES DO APARELLO CIRCULATORIO	365	12,2%	7,4
ENFERMIDADES DO APARELLO RESPIRATORIO	732	24,5%	7,4
ENFERMIDADES DO APARELLO DIXESTIVO	440	14,7%	4,9
ENFERMIDADES DO APARELLO XENITOURINARIO	190	6,4%	4,5
COMPLICACIÓNS DO EMBARAZO, PARTO E PUERPERIO	268	9,0%	2,9
ENFERMIDADES DA PEL E DO TECIDO SUBCUTÁNEO	47	1,6%	6,6
ENF. APARELLO MUSCULAR E ESQUELÉTICO E TECIDO CONECTIVO	187	6,3%	4,6
ANOMALÍAS CONXÉNITAS	14	0,5%	2,9
CERTAS ENFERMIDADES CON ORIXE NO PERIODO PERINATAL	26	0,9%	2,8
SÍNTOMAS, SIGNOS E ESTADOS MAL DEFINIDOS	97	3,2%	6,2
LESIÓNS E ENVENENAMENTOS	270	9,0%	6,1
FACTORES DO ESTADO DA SAÚDE E CONTACTO COS SERV. SANIT.	19	0,6%	3,6
TOTAIS	2.985		

Diagnósticos principais máis frecuentes

Cód.	Diagnóstico principal	Episodios	Porcentaxe	E.M.
491	BRONQUITE CRÓNICA	179	6,0%	8,2
519	OUTRAS ENFERMIDADES DO APARELLO RESPIRATORIO	148	5,0%	7,8
715	OSTEOARTROSIS E ENFERMIDADES AFINES	113	3,8%	5,6
486	NEUMONÍA POR ORGANISMO SEN ESPECIFICAR	100	3,4%	7,1
574	COLELITIASIS	97	3,2%	3,7
434	OCLUSIÓN DE ARTERIAS CEREBRAIS	78	2,6%	7,9
466	BRONQUITE E BRONQUIOLITE AGUDAS	64	2,1%	7,6
481	NEUMONÍA NEUMOCÓCICA (NEUM. POR STREPTOCOCO NEUMONIAE)	60	2,0%	8,9
599	OUTRAS ALTERACIÓNS DE URETRA E VÍAS URINARIAS	60	2,0%	6,2
650	PARTO NORMAL	59	2,0%	2,6
428	INSUFICIENCIA CARDÍACA	57	1,9%	8,2
669	OUTRAS COMPLICACIÓNS DE PARTO NCOC	50	1,7%	3,4
577	ENFERMIDADES PANCREÁTICAS	49	1,6%	7,5
507	NEUMONITE POR SÓLIDOS E LÍQUIDOS	49	1,6%	8,3
540	APENDICITE AGUDA	44	1,5%	2,9
820	FRACTURA DO CUELLO DE FÉMUR	41	1,4%	7,9
493	ASMA	40	1,3%	8,5
427	DISRRITMIAS CARDÍACAS	34	1,1%	5,7
996	COMPLICACIÓNS PROPIAS DE CERTOS PROCEDIMENTOS ESPECIFICADOS	32	1,1%	15,4
813	FRACTURA DE RADIO E CÚBITO	32	1,1%	1,4
411	OUTRAS FORMAS AGUDAS E SUBAGUDAS CARDIOPATÍA ISQUÉMICA	29	1,0%	7,0
550	HERNIA INGUINAL	28	0,9%	1,2
682	OUTRA CELULITE E ABSCESO	28	0,9%	7,9
575	OUTRAS ALTERACIÓNS DA VESÍCULA BILIAR	28	0,9%	6,3
645	EMBARAZO CRONOLÓXICAMENTE AVANZADO	27	0,9%	2,9
	TOTAIS	1.526	51,1%	6,6

➤ [CMBD DE HOSPITALIZACIÓN • H. VIRXE DA XUNQUEIRA]

Procedementos principais por capítulos da CIE-9-MC

Procedemento principal	Episodios	Porcentaxe	E.M.
PROCEDEMENTOS E INTERVENCIÓNS NCOC	6	0,5%	20,0
OPERACIÓNS SOBRE O SISTEMA NERVIOSO	5	0,4%	1,0
OPERACIÓNS SOBRE O SISTEMA ENDOCRINO	21	1,8%	1,9
OUTROS PROC. DIAGN. E TERAP. DIVERSOS	9	0,8%	13,3
OPERACIÓNS SOBRE O OIDO	12	1,0%	1,0
OPERACIÓNS SOBRE O NARIZ, BOCA E FARINXE	48	4,1%	1,0
OPERACIÓNS SOBRE O APARELLO RESPIRATORIO	6	0,5%	1,7
OPERACIÓNS SOBRE O APARELLO CARDIOVASCULAR	1	0,1%	1,0
OPERACIÓNS SOBRE O SISTEMA HEMÁTICO E LINFÁTICO	1	0,1%	1,0
OPERACIÓNS SOBRE O APARELLO DIXESTIVO	281	23,8%	3,7
OPERACIÓNS SOBRE O APARELLO URINARIO	44	3,7%	3,2
OPERACIÓNS SOBRE ÓRGANOS XENITAIS MASCULINOS	42	3,6%	2,5
OPERACIÓNS SOBRE ÓRGANOS XENITAIS FEMENINOS	90	7,6%	2,7
PROCEDEMENTOS OBSTÉTRICOS	221	18,7%	3,1
OPERACIÓNS SOBRE O APARELLO MUSCULOESQUELÉTICO	367	31,0%	4,8
OPERACIÓNS SOBRE O APARELLO TEGUMENTARIO	29	2,5%	6,5
TOTAL ALTAS NO GRUPO: 1.183			

Procedementos principais máis frecuentes

Cód.	Categoría procedemento principal	Episodios	Porcentaxe	E.M.
81.5	SUSTITUCIÓN DAS ARTICULACIÓNS DE EXTREMIDADES INFERIORES	129	10,9%	6,8
73.5	PARTO ASISTIDO MANUALMENTE	118	10,0%	2,6
51.2	COLECISTECTOMÍA	92	7,8%	3,5
74.1	CESÁREA CLÁSICA BAIXA	53	4,5%	3,9
79.3	REDUCCIÓ ABERTA DE FRACTURA CON FIXACIÓ INTERNA	51	4,3%	4,6
47.0	APENDICECTOMÍA	44	3,7%	2,9
72.7	EXTRACCIÓ CON VENTOSA OBSTÉTRICA	41	3,5%	2,7
79.1	REDUCCIÓ CERRADA DE FRACTURA CON FIXACIÓ INTERNA	39	3,3%	4,0
57.4	EXCISIÓ OU DESTRUCCIÓ TRANSURETRAL DE TEXIDO DE VEXIGA	32	2,7%	3,3
60.2	RESECCIÓ TRASURETRAL DE PRÓSTATA	27	2,3%	3,1
69.0	DILATACIÓ E LEGRADO DE ÚTERO	25	2,1%	1,0
21.8	OPERACIÓNS DE REPARACIÓ E CIRURXÍA PLÁSTICA SOBRE A NARIZ	24	2,0%	1,0
45.7	ESCISIÓ ABERTA E OUTRA PARCIAL DE INTESTINO GROSO	18	1,5%	7,1
86.2	EXTIRPACIÓ OU DESTRUCCIÓ DE LESIÓ OU TEX. DE PEL E T. SUBCUT.	18	1,5%	7,7
06.2	LOBECTOMÍA TIROIDEA UNILATERAL	17	1,4%	1,9
77.5	EXCISIÓ/REPARAC. HALLUX VALGUS E OUTRAS DEFORMID. DEDOS PIE	16	1,4%	1,2
68.4	HISTERECTOMÍA ABDOMINAL TOTAL	16	1,4%	4,9
53.1	OUTRA REPARACIÓ BILATERAL DE HERNIA INGUINAL	15	1,3%	1,1
49.4	PROCEDIMENTOS SOBRE HEMORROIDES	15	1,3%	1,3
68.5	HISTERECTOMÍA VAGINAL	14	1,2%	4,1
83.6	SUTURA DE MÚSCULO, TENDÓN E FASCIA, SALVO MANO	14	1,2%	3,0
53.0	OUTRA REPARACIÓ UNILATERAL DE HERNIA INGUINAL	13	1,1%	1,3
78.6	EXTRACCIÓ DE DISPOSITIVOS IMPLANTADOS EN OSO	12	1,0%	3,8
49.0	INCISIÓ OU EXCISIÓ DE TEXIDO PERIANAL	11	0,9%	2,6
81.8	ARTROPLASTIA E REPARACIÓ DE OMBREIRO E CÓBADO	9	0,8%	2,1
	TOTAL ALTAS NO GRUPO: 1.183	835	70,6%	

► [CMBD DE HOSPITALIZACIÓN • H. VIRXE DA XUNQUEIRA]

Estadísticas

	Episodios	Porcentaxe	E.M.		Episodios	porcentaxe	E.M.
SEXO				FINANCIAMENTO			
Home	1.359	45,5%	6,1	Seguridade Social	2.951	98,9%	5,9
Muller	1.626	54,5%	5,7	Accidentes de tráfico	5	0,2%	2,4
GRUPO DE IDADE				MOTIVO DE ALTA			
Menores 1 ano	61	2,0%	3,6	Accidentes de traballo	8	0,3%	3,3
Entre 1 e 14 anos	91	3,0%	2,8	Mutuas de funcionarios	5	0,2%	5,8
Entre 15 e 44	531	17,8%	3,1	Particulares / outras	16	0,5%	3,0
Entre 45 e 64	563	18,9%	4,6	MOTIVO DE ALTA			
Entre 65 e 74	516	17,3%	6,6	Destino a domicilio	2.625	87,9%	5,6
Maiores de 74	1.223	41,0%	7,7	Traslado a outro hospital	106	3,6%	8
ÁREA FUNCIONAL ALTA				TIPO INGRESO			
Médica	1.501	50,3%	7,7	Traslado a centros socio-sanitarios	77	2,6%	9,1
Cirúrxica	1.101	36,9%	4,2	Alta voluntaria	7	0,2%	4
Pediátrica	113	3,8%	3,6	Exitus	170	5,7%	6,2
Obstétrica	270	9,0%	2,9	TIPO INGRESO			
				Non programado	2.376	79,6%	6,5
				Programado	609	20,4%	3,5

ANÁLISE POR
Servizos asistenciais
CHUAC



ANÁLISE POR SERVIZOS ASISTENCIAIS

CHUAC

Pág.	Pág.	Pág.
77	Servizos cirúrxicos	113 Servizos médicos
78	ANXIOLOXÍA E CIRURXÍA VASCULAR	114 ALERXÍA
80	CIRURXÍA CARDÍACA	115 APARELLO DIXESTIVO
82	CIRURXÍA CARDÍACA INFANIL	117 CARDIOLOXÍA
84	CIRURXÍA MAXILOFACIAL	119 COIDADOS CONTINUOS E PALIATIVOS
86	CIRURXÍA PEDIÁTRICA	121 CURTA ESTADÍA MÉDICA (UCEM)
88	CIRURXÍA PLÁSTICA E QUEIMADOS	123 ENDOCRINOLOXÍA
90	CIRURXÍA TORÁCICA	125 HEMATOLOXÍA E HEMOTERAPIA
92	CIRURXÍA XERAL E DIXESTIVA	127 LESIONADOS MEDULARES
94	DERMATOLOXÍA	129 MEDICINA INTERNA B
96	NEUROCIRURXÍA	131 MEDICINA INTERNA C
98	OFTALMOLOXÍA	133 MEDICINA INTERNA D
100	OTORRINOLARINGOLOXÍA	135 MEDICINA INTERNA E
102	TRAUMATOLOXÍA	137 MEDICINA INTERNA ENFERMIDADES INFECCIOSAS
104	TRAUMATOLOXÍA INFANTIL	139 NEFROLOXÍA
106	UNIDADE MAMA	141 NEUMOLOXÍA
108	UROLOXÍA	143 NEUROLOXÍA
110	XINECOLOXÍA	145 OBSTETRICIA
		147 ONCOLOXÍA
		149 PEDIATRÍA
		151 PSIQUIATRÍA
		153 REHABILITACIÓN
		155 REHABILITACIÓN INFANTIL
		156 REUMATOLOXÍA
		158 UNIDADE DE PREINGRESO (UPI)
		161 Servizos medicina intensiva
		162 ANESTESIOLOXÍA E REANIMACIÓN
		164 COIDADOS INTENSIVOS
		166 COIDADOS INTENSIVOS NEONATOLÓXICOS
		168 COIDADOS INTENSIVOS PEDIÁTRICOS
		171 Servizos centrais
		172 ANATOMÍA PATOLÓXICA
		173 CRIOBIOLOXÍA - BANCO DE TECIDOS
		174 FARMACIA
		175 LABORATORIO DE ÁREA
		176 LABORATORIO DE ANÁLISE CLÍNICO - BIOQUÍMICA
		177 LABORATORIO DE ATENCIÓN CONTINUADA
		178 LABORATORIO DE HEMATOLOXÍA - HEMOTERAPIA
		179 LABORATORIO DE INMUNOLOXÍA
		180 LABORATORIO DE MICROBIOLOXÍA
		181 LABORATORIO DE XENÉTICA
		182 MEDICINA PREVENTIVA E SAÚDE PÚBLICA
		184 NEUROFISIOLOXÍA CLÍNICA
		185 QUIRÓFANOS
		186 RADIODIAGNÓSTICO
		188 TRANSFUSIÓNS
		189 URXENCIAS

ANÁLISE POR
Servizos asistenciais
CHUAC

Servizos cirúrxicos



ANXIOLOXÍA E CIRURXÍA VASCULAR**Recursos**

HUMANOS		FÍSICOS		2013	2012
XEFE SERVIZO	D. Santiago Caeiro Quinteiro	Camas funcionantes (promedio anual)		27,2	30,08
SUPERVISORA*	Dna. Mar Montero Hermida	Promedio horas semanais asignadas de quirófano		32,2	39,0
Facultativos	6	Promedio horas de programación semanal de consultas		43,0	40,4
Residentes	5				
Enfermeiras	14				
Aux. enfermaría	10				
Aux. administrativos	1				

* Compartida con endocrinoloxía.

O persoal de consultas externas intégrase no apartado de consultas externas.

Actividade

ÁREA CIRÚRXICA	2013	2012	INDICADORES	2013	2012
Int. progr. con estadia	517	609	Estadia media preoperatoria	4,55	5,07
Int. progr. ambulatorias	38	132	Rendemento cirúrxico	74,3%	73,7%
Total interv. programadas	555	741	Taxa anulación cirurxica	6,4%	7,3%
Total interv. urxentes	196	194	Interv. programadas/día	2,24	2,99
Total interv. cirúrxicas	751	935	Interv. urxentes/día	0,54	0,53
Interv. suspendidas	38	58			
Intervencións en sala cirúrxica	94	17			

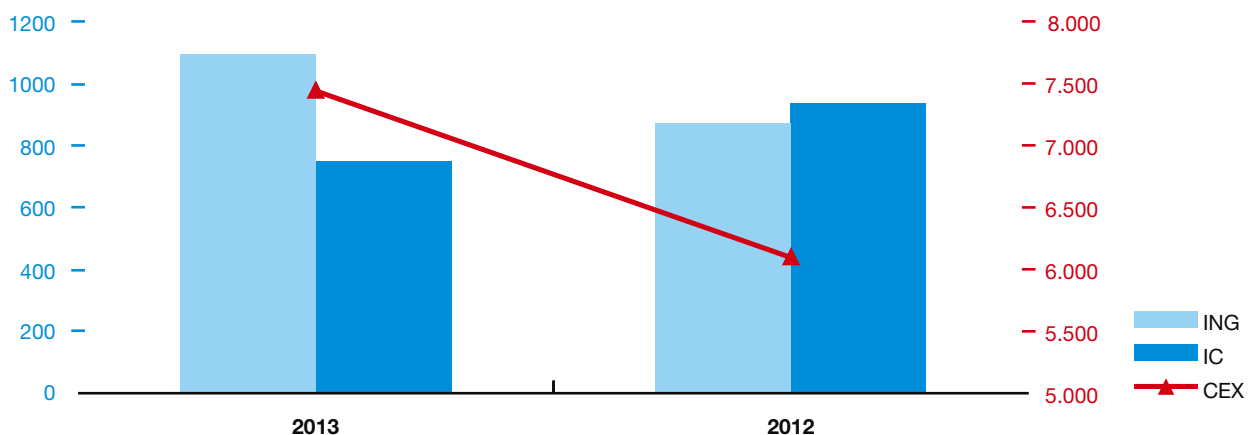
Ingresos / Intervencións cirúrxicas / Consultas externas

➤ [ANXIOLOXÍA E CIRURXÍA VASCULAR]

ÁREA DE HOSPITALIZACIÓN	2013	2012		2013	2012
Ingresos non programados	540	505	INDICADORES		
Ingresos programados	344	233	Índice de ocupación	78,3%	98,7%
Traslados dende outros servizos	208	132	Estadía media	7,12	12,46
Total ingresos	1.092	870	Índice de rotación	40,15	28,92
Total estadias	7.773	10.840	Presión de urxencias	49,5%	58,0%
Altas por fin de coidados	795	712	Taxa de mortalidade	2,7%	3,4%
Traslados a outros centros	6	4			
Exitus	29	30			
Altas voluntarias	3	2			
Traslados a outros servizos	253	127			
Total altas	1.086	875			

ÁREA DE CONSULTAS EXTERNAS	2013	2012		2013	2012
Consultas primeiras	3.610	2.715	INDICADORES		
Consultas sucesivas	3.805	3.360	Altas sobre primeiras	0,81	0,64
Total consultas externas	7.415	6.075	Relación sucesivas/primeiras	1,05	1,24
Consultas nas que non acuden os pacientes	735	986	% de consultas primeiras procedentes de At. Primaria	78,9%	75,2%
Ecografías	1018	1059	% de consultas nas que o paciente non acude	9,0%	14,0%

LISTA ESPERA CONSULTAS PRIMEIRAS	2013	2012	URXENCIAS	2013	2012
Pacientes en lista ó 31/12	493	1171	Pacientes atendidos	877	790
Espera media ó 31/12	53,42	89,7			

LISTA ESPERA CIRÚRXICA ESTRUCTURAL	2013	2012
Pacientes en lista ó 31/12	337	390
Demora media ó 31/12	51,4	100,1

10 GRD's máis frecuentes

GRD	DESCRIPCIÓN	ALTAS	ESTADÍAS	E.M.	PESO	UPH
479	OUTROS PROCEDEMENTOS VASCULARES SEN CC	126	669	5,3	1,65	208,37
111	PROCEDEMENTOS CARDIOVASCULARES MAIORES SEN CC	81	733	9,1	3,16	256,29
478	OUTROS PROCEDEMENTOS VASCULARES CON CC	72	562	7,8	2,83	203,93
113	AMPUTACIÓN POR TRAST. CIRCULATORIOS AGÁS M. SUPERIOR E DEDAS DO PE	70	960	13,7	4,65	325,91
797	REVASCLARIZACIÓN EXTREMIDADE INFERIOR SEN CC	65	709	10,9	1,88	122,67
131	TRASTORNOS VASCULARES PERIFÉRICOS SEN CC	50	173	3,5	0,82	41,49
796	REVASCLARIZACIÓN EXTREMIDADE INFERIOR CON CC	47	749	15,9	3,62	170,25
130	TRASTORNOS VASCULARES PERIFÉRICOS CON CC	45	247	5,5	1,19	53,90
119	LIGADURA E STRIPPING DE VEAS	34	53	1,6	1,02	34,94
110	PROCEDEMENTOS CARDIOVASCULARES MAIORES CON CC	29	281	9,7	4,39	127,43
	DATOS TOTAIS	833	7.572	9,1	2,74	2279,32

CIRURXÍA CARDÍACA

Recursos

HUMANOS		FÍSICOS		2013	2012
XEFE SERVIZO	D. José Cuenca Castillo	Camas funcionantes (promedio anual)		34,81	35,1
SUPERVISORA	Dna. Carmen García Pérez	Promedio horas semanais asignadas de quirófano		54,0	55,3
Facultativos	6	Promedio horas de programación semanal de consultas		12,1	12,3
Residentes	4				
Enfermeiras	14				
Aux. enfermaría	9				
Aux. administrativos	1				

O persoal de consultas externas intégrase no apartado de consultas externas.

Actividade

ÁREA CIRÚRXICA	2013	2012	INDICADORES	2013	2012
Int. progr. con estadía	719	639	Estadía media preoperatoria	3,30	4,84
Int. progr. ambulatorias	0	0	Rendemento cirúrxico	81,7%	77,2%
Total interv. programadas	719	639	Taxa anulación cirúrxica	2,8%	3,5%
Total interv. urxentes	86	101	Interv. programadas/día	2,90	2,58
Total interv. cirúrxicas	805	740	Interv. urxentes/día	0,24	0,28
Interv. suspendidas	21	23			

Ingresos / Intervencións cirúrxicas / Consultas externas

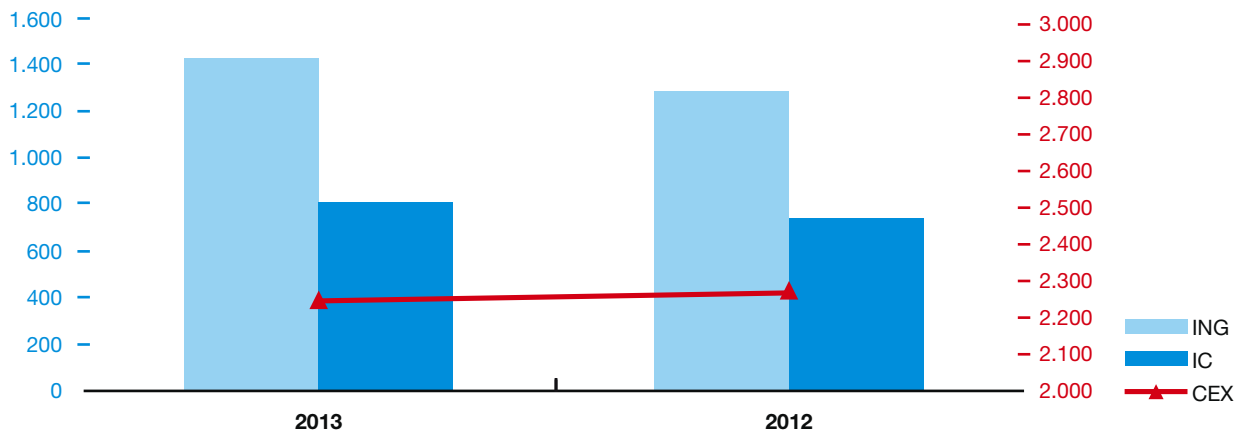

➤ [CIRURXÍA CARDÍACA]

ÁREA DE HOSPITALIZACIÓN	2013	2012		2013	2012
Ingresos non programados	192	185	INDICADORES		
Ingresos programados	366	296	Índice de ocupación	61,1%	58,2%
Traslados dende outros servizos	858	793	Estadía media	5,48	5,86
Total ingresos	1.416	1.274	Índice de rotación	40,68	36,30
Total estadias	7.758	7.462	Presión de urxencias	13,6%	14,5%
Altas por fin de coidados	695	617	Taxa de mortalidade	0,8%	0,2%
Traslados a outros centros	14	16			
Exitus	11	3			
Altas voluntarias	2	1			
Traslados a outros servizos	696	634			
Total altas	1.418	1.271			

ÁREA DE CONSULTAS EXTERNAS	2013	2012		2013	2012
Consultas primeiras	371	550	INDICADORES		
Consultas sucesivas	1.863	1.722	Altas sobre primeiras	1,46	0,95
Total consultas externas	2.234	2.272	Relación sucesivas/primeiras	5,02	3,13
Consultas nas que non acuden os pacientes	137	152	% de consultas primeiras procedentes de At. Primaria	3,5%	2,4%
			% de consultas nas que o paciente non acude	5,8%	6,3%

LISTA ESPERA CONSULTAS PRIMEIRAS	2013	2012	URXENCIAS	2013	2012
Pacientes en lista ó 31/12	18	33	Pacientes atendidos	65	69
Espera media ó 31/12	9,06	21,9			

LISTA ESPERA CIRÚRXICA ESTRUCTURAL	2013	2012	TRANSPLANTES CARDÍACOS	2013	2012
Pacientes en lista ó 31/12	152	209	Total transplantes	20	22
Demora media ó 31/12	83,6	91,8			

10 GRD's máis frecuentes

GRD	DESCRIPCIÓN	ALTAS	ESTADÍAS	E.M.	PESO	UPH
105	PROC. SOBRE VÁLV. CARDÍACAS E OUTROS PROC. CARDIOTORÁDICOS MAIORES SEN CAT. CARD	316	3.066	9,7	5,91	1.868,79
107	BYPASS CORONARIO SEN ACTP E CON CATETERISMO CARDÍACO	77	1.422	18,5	6,03	464,95
109	BYPASS CORONARIO SEN ACTP SEN CATETERISMO CARDÍACO	55	676	12,3	4,52	248,86
545	PROCEDEMENTO VALVULAR CARDÍACO CON CC MAIOR	46	1.149	25,0	15,07	693,58
546	BYPASS CORONARIO CON CC MAIOR	31	899	29,0	9,74	302,08
104	PROC. SOBRE VÁLV. CARDÍACAS E OUTROS PROC. CARDIOTORÁDICOS MAIORES CON CAT. CARDÍACO	29	644	22,2	8,39	243,57
108	OUTROS PROCEDEMENTOS CARDIOTORÁDICOS	19	152	8,0	4,81	91,51
136	TRASTORNOS CARDÍACOS CONXÉNITOS E VALVULARES IDADE >17 SEN CC	15	11	0,7	0,73	10,96
111	PROCEDEMENTOS CARDIOVASCULARES MAIORES SEN CC	14	127	9,1	3,16	44,30
103	TRASPLANTE CARDÍACO OU IMPLANTACIÓN DE SISTEMA DE ASISTENCIA CARDÍACA	8	341	42,6	44,35	354,81
	DATOS TOTAIS	722	9.778	13,5	6,46	4665,14

CIRURXÍA CARDÍACA INFANTIL

Recursos

HUMANOS		FÍSICOS		2013	2012
XEFE SECCIÓN	D. Francisco Portela Torrón	Camas funcionantes (promedio anual)		0	0
Facultativos	1	Promedio horas semanais asignadas de quirófano		9,8	10,4
Aux. administrativos*	1	Promedio horas de programación semanal de consultas		0,4	0,5

* Compartido.
O persoal de consultas externas intégrase no apartado de consultas externas.

Actividade

ÁREA CIRÚRXICA	2013	2012	INDICADORES	2013	2012
Int. progr. con estadía	79	86	Estadía media preoperatoria	0,86	1,12
Int. progr. ambulatorias	2	1	Rendemento cirúrxico	81,8%	82,4%
Total interv. programadas	81	87	Taxa anulación cirurxica	1,2%	2,2%
Total interv. urxentes	26	30	Interv. programadas/día	0,33	0,35
Total interv. cirúrxicas	107	117	Interv. urxentes/día	0,07	0,08
Interv. suspendidas	1	2			

Ingresos / Intervencións cirúrxicas / Consultas externas

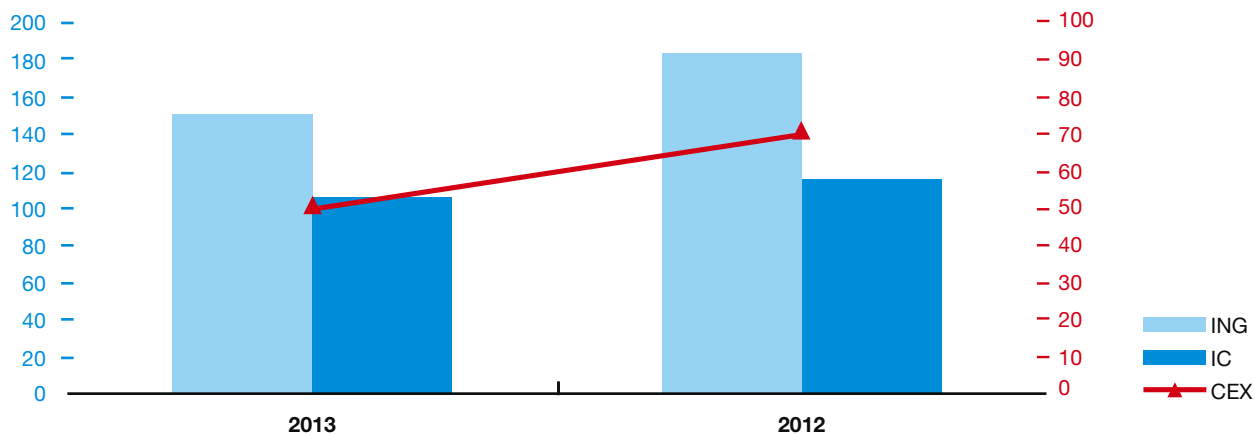

➤ [CIRURXÍA CARDÍACA INFANTIL]

ÁREA DE HOSPITALIZACIÓN	2013	2012		2013	2012
Ingresos non programados	8	11	INDICADORES		
Ingresos programados	62	79	Estadía media	2,15	2,49
Traslados dende outros servizos	81	94	Presión de urxencias	5,3%	6,0%
Total ingresos	151	184	Taxa de mortalidade	0,0%	0,0%
Total estadias	325	459			
Altas por fin de coidados	72	98			
Traslados a outros centros	2	0			
Exitus	0	0			
Altas voluntarias	0	0			
Traslados a outros servizos	77	89			
Total altas	151	187			

ÁREA DE CONSULTAS EXTERNAS	2013	2012		2013	2012
Consultas primeiras	46	59	INDICADORES		
Consultas sucesivas	5	12	Altas sobre primeiras	0,09	0,08
Total consultas externas	51	71	Relación sucesivas/primeiras	0,11	0,20
Consultas nas que non acuden os pacientes	2	2	% de consultas primeiras procedentes de At. Primaria	0,0%	0,0%
			% de consultas nas que o paciente non acude	3,8%	2,7%

LISTA ESPERA CIRÚRXICA ESTRUCTURAL	2013	2012
Pacientes en lista ó 31/12	5	3
Demora media ó 31/12	22,6	19,3

10 GRD's máis frecuentes

GRD	DESCRIPCIÓN	ALTAS	ESTADÍAS	E.M.	PESO	UPH
108	OUTROS PROCEDEMENTOS CARDIOTORÁDICOS	16	96	6,0	4,81	77,06
809	OUTROS PROCED. CARDIOTORÁDICOS CON DIAG PRINCIPAL DE ANOMALÍA CONXÉNITA	13	111	8,5	6,22	80,90
547	OUTROS PROCEDEMENTOS CARDIOTORÁDICOS CON CC MAIOR	12	188	15,7	13,86	166,37
105	PROC. SOBRE VÁLV. CARDÍACAS E OUTROS PROC. CARDIOTORÁDICOS MAIORES SEN CAT. CARD	10	108	10,8	5,91	59,14
110	PROCEDEMENTOS CARDIOVASCULARES MAIORES CON CC	3	18	6,0	4,39	13,18
549	PROCEDEMENTOS CARDIOVASCULARES MAIORES CON CC MAIOR	3	22	7,3	10,44	31,33
622	NEONATO, PESO AO NACER >2.499 G, CON P. CIR. SIGNIF., CON MULT. PROB. MAIORES	3	59	19,7	14,71	44,15
101	OUTROS DIAGNÓSTICOS DE APARELLO RESPIRATORIO CON CC	1	1	1,0	0,99	1,00
103	TRASPLANTE CARDÍACO OU IMPLANTACIÓN DE SISTEMA DE ASISTENCIA CARDÍACA	1	32	32,0	44,35	44,35
111	PROCEDEMENTOS CARDIOVASCULARES MAIORES SEN CC	1	6	6,0	3,16	3,16
	DATOS TOTAIS	75	692	9,2	7,73	579,88

CIRURXÍA MAXILOFACIAL

Recursos

HUMANOS		FÍSICOS		2013	2012
XEFE SERVIZO	D. José Luis López Cedrún	Camas funcionantes (promedio anual)		4,87	1,88
SUPERVISORA*	Dna. Otilia Castro Rodríguez	Promedio horas semanais asignadas de quirófano		28,5	31,6
Facultativos	8	Promedio horas de programación semanal de consultas		60,4	59,6
Residentes	5				
Enfermeiras**	12				
Aux. enfermaría**	8				
Aux. administrativos	1				

* Compartida con ORL.

** Compartidas con ORL.

O persoal de consultas externas intégrase no apartado de consultas externas.

Actividade

ÁREA CIRÚRXICA	2013	2012	INDICADORES	2013	2012
Int. progr. con estadia	299	327	Estadía media preoperatoria	1,23	1,16
Int. progr. ambulatorias	353	341	Rendemento cirúrxico	78,0%	76,9%
Total interv. programadas	652	668	Taxa anulación cirurxica	7,1%	8,7%
Total interv. urxentes	92	156	Interv. programadas/día	2,63	2,69
Total interv. cirúrxicas	744	824	Interv. urxentes/día	0,25	0,43
Interv. suspendidas	50	64			
Intervencións en sala cirúrxica	1660	1599			

Ingresos / Intervencións cirúrxicas / Consultas externas

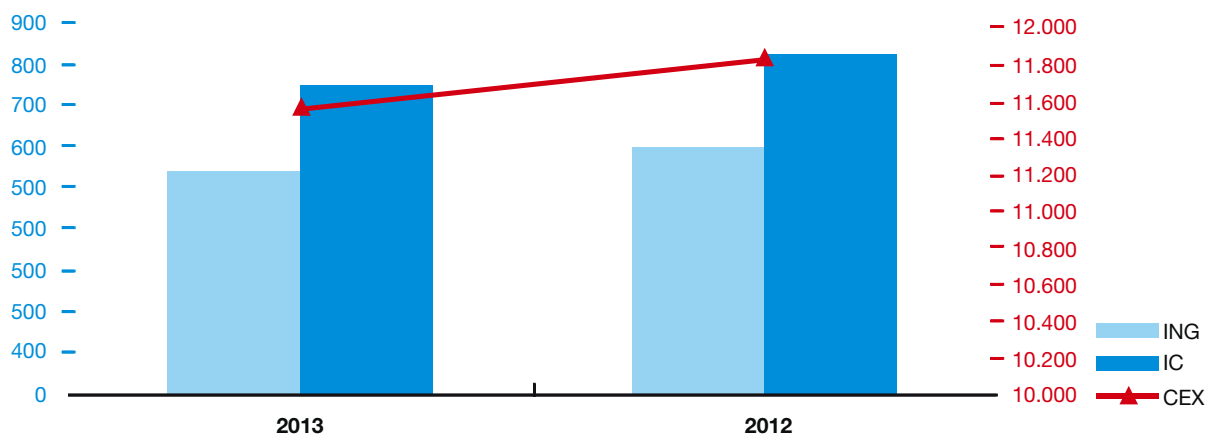

➤ [CIRURXÍA MAXILOFACIAL]

ÁREA DE HOSPITALIZACIÓN	2013	2012		2013	2012
Ingresos non programados	188	190	INDICADORES		
Ingresos programados	262	302	Índice de ocupación	104,0%	313,5%
Traslados dende outros servizos	91	105	Estadía media	3,42	3,60
Total ingresos	541	597	Índice de rotación	111,09	317,55
Total estadias	1.848	2.151	Presión de urxencias	34,8%	31,8%
Altas por fin de coidados	448	486	Taxa de mortalidade	0,2%	0,5%
Traslados a outros centros	3	4			
Exitus	1	3			
Altas voluntarias	2	1			
Traslados a outros servizos	85	104			
Total altas	539	598			

ÁREA DE CONSULTAS EXTERNAS	2013	2012		2013	2012
Consultas primeiras	4.199	4.315	INDICADORES		
Consultas sucesivas	7.335	7.502	Altas sobre primeiras	0,77	0,76
Total consultas externas	11.534	11.817	Relación sucesivas/primeiras	1,75	1,74
Consultas nas que non acuden os pacientes	1.257	1.292	% de consultas primeiras procedentes de At. Primaria	49,5%	52,8%
Intervencións sillon	1806	1940	% de consultas nas que o paciente non acude	9,8%	9,9%

LISTA ESPERA CONSULTAS PRIMEIRAS	2013	2012	URXENCIAS	2013	2012
Pacientes en lista ó 31/12	45	90	Pacientes atendidos	1.039	1.026
Espera media ó 31/12	15,89	9,8			

LISTA ESPERA CIRÚRXICA ESTRUCTURAL	2013	2012	HOSPITAL DE DÍA CIRÚRXICO TH	2013	2012
Pacientes en lista ó 31/12	214	168	Sesións	446	143
Demora media ó 31/12	76,8	68,1			

10 GRD's máis frecuentes

GRD	DESCRIPCIÓN	ALTAS	ESTADÍAS	E.M.	PESO	UPH
893	PROCEDEMENTOS CRANIAIS/FACIAIS	75	200	2,7	1,48	111,06
185	TRAST. DENTAIS E BUCAIS EXCEPTO EXTRACCIÓNES E REPOSICIÓNES IDADE >17	43	130	3,0	0,70	30,25
169	PROCEDEMENTOS SOBRE BOCA SEN CC	37	99	2,7	0,93	34,57
482	TRAQUEOSTOMÍA CON TRASTORNOS DE BOCA, LARINXE OU FARINXE	32	620	19,4	5,27	168,90
050	SIALOADENECTOMÍA	29	81	2,8	1,09	31,76
187	EXTRACCIÓNES E REPOSICIÓNES DENTAIS	19	33	1,7	0,73	13,90
786	PROCEDEMENTOS MAIORES SOBRE CABEZA E PESCOZO POR NEOPLASIA MALIGNA	17	159	9,4	3,90	66,40
037	PROCEDEMENTOS SOBRE ÓRBITA	16	46	2,9	1,55	24,92
064	NEOPLASIA MALIGNA DE OIDO, NARIZ, BOCA E GORXA	11	22	2,0	1,61	17,76
056	RINOPLASTIA	10	19	1,9	0,80	8,01
	DATOS TOTAIS	454	2.033	4,5	1,84	836,18

CIRURXÍA PEDIÁTRICA

Recursos

HUMANOS		FÍSICOS	2013	2012
XEFE SERVIZO	D. Diego Vela Nieto	Camas funcionantes (promedio anual)	15,89	25,34
SUPERVISORA ESCOLARES *	Dna. Encarnación Pérez Villarroya	Promedio horas semanais asignadas de quirófano	30,6	24,5
SUPERVISORA LACTANTES**	Dna. Lorena Souto Pousa	Promedio horas de programación semanal de consultas	22,7	24,3
Xefes de sección	1			
Facultativos	6			
Residentes	7			
Enfermeiras cirurxía pediátrica	12			
Aux. enfermaría escolares	9			
Enfermeiras lactantes	12			
Aux. enfermaría lactantes	9			
Aux. administrativos	1			

* Compartida con pediatría.

** Compartida con pediatría e hospital de día pediátrico.

Actividade

ÁREA CIRÚRXICA	2013	2012	INDICADORES	2013	2012
Int. progr. con estadía	445	536	Estadía media preoperatoria	0,77	0,89
Int. progr. ambulatorias	601	244	Rendemento cirúrxico	65,7%	70,8%
Total interv. programadas	1.046	780	Taxa anulación cirúrxica	9,0%	8,8%
Total interv. urxentes	217	220	Interv. programadas/día	4,22	3,15
Total interv. cirúrxicas	1.263	1.000	Interv. urxentes/día	0,59	0,60
Interv. suspendidas	103	75			

Ingresos / Intervencións cirúrxicas / Consultas externas

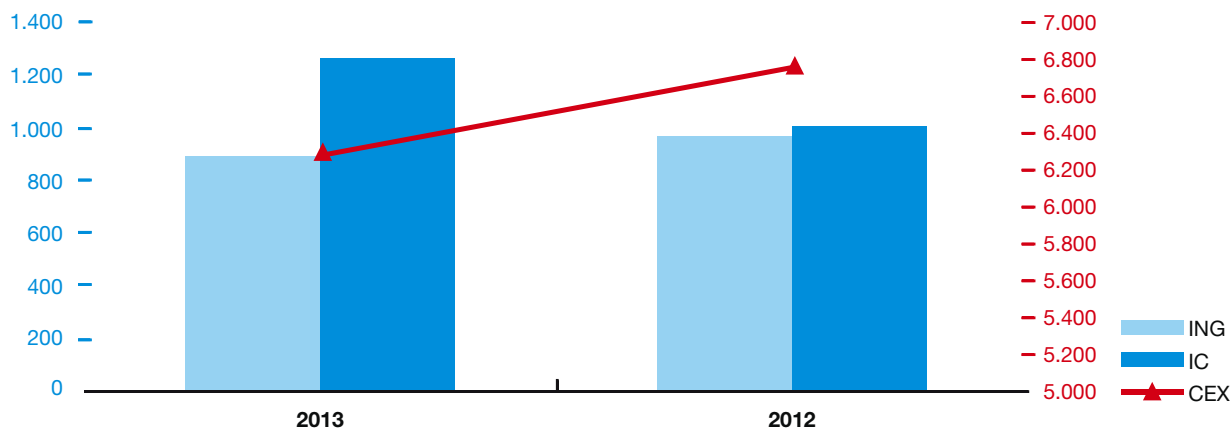

➤ **[[CIRURXÍA PEDIÁTRICA]]**

ÁREA DE HOSPITALIZACIÓN	2013	2012		2013	2012
Ingresos non programados	308	335	INDICADORES		
Ingresos programados	449	497	Índice de ocupación	41,8%	31,6%
Traslados dende outros servizos	133	131	Estadía media	2,73	3,03
Total ingresos	890	963	Índice de rotación	56,01	38,00
Total estadias	2.426	2.921	Presión de urxencias	34,6%	34,8%
Altas por fin de coidados	763	847	Taxa de mortalidade	0,0%	0,0%
Traslados a outros centros	1	3			
Exitus	0	0			
Altas voluntarias	1	1			
Traslados a outros servizos	123	114			
Total altas	888	965			

ÁREA DE CONSULTAS EXTERNAS	2013	2012		2013	2012
Consultas primeiras	2.062	2.363	INDICADORES		
Consultas sucesivas	4.204	4.395	Altas sobre primeiras	0,88	0,68
Total consultas externas	6.266	6.758	Relación sucesivas/primeiras	2,04	1,86
Consultas nas que non acuden os pacientes	584	520	% de consultas primeiras procedentes de At. Primaria	46,5%	47,1%
			% de consultas nas que o paciente non acude	8,5%	7,1%

LISTA ESPERA CONSULTAS PRIMEIRAS	2013	2012	URXENCIAS	2013	2012
Pacientes en lista ó 31/12	83	65	Pacientes atendidos	1.237	1.199
Espera media ó 31/12	13,49	9,1			

LISTA ESPERA CIRÚRXICA ESTRUCTURAL	2013	2012	HOSPITAL DE DÍA PEDIATRÍA	2013	2012
Pacientes en lista ó 31/12	308	539	Sesións	204	71
Demora media ó 31/12	64,7	125,8			

Comenzo en outubro 2012.

10 GRD's máis frecuentes

GRD	DESCRIPCIÓN	ALTAS	ESTADÍAS	E.M.	PESO	UPH
340	PROCEDEMENTOS SOBRE TESTÍCULO, PROCESO NON MALIGNO IDADE <18	172	260	1,5	0,82	141,37
167	APENDICECTOMÍA SEN DIAGNÓSTICO PRINCIPAL COMPLICADO SEN CC	71	328	4,6	0,93	66,22
163	PROCEDEMENTOS SOBRE HERNIA IDADE <18	50	79	1,6	0,74	37,33
341	PROCEDEMENTOS SOBRE O PENE	40	162	4,1	1,53	61,33
305	PROC. S. RIL E URETER POR P. NON NEOPLÁSICO SEN CC	35	196	5,6	1,43	50,07
352	OUTROS DIAGNÓSTICOS DE APARELLO XENITAL MASCULINO	26	36	1,4	0,52	13,58
779	OUTROS DIAGNÓSTICOS DE APARELLO DIXESTIVO IDADE <18 SEN CC	19	45	2,4	0,51	9,86
270	OUTROS PROCEDEMENTOS SOBRE PEL, T. SUBCUTÁNEO E MAMA SEN CC	18	49	2,7	0,96	17,44
816	GASTROENTERITE NON BACTERIANA E DOR ABDOMINAL IDADE <18 SEN CC	17	29	1,7	0,45	7,75
165	APENDICECTOMÍA CON DIAGNÓSTICO PRINCIPAL COMPLICADO SEN CC	16	139	8,7	1,28	20,53
	DATOS TOTAIS	766	2.569	3,4	1,03	785,58

CIRURXÍA PLÁSTICA E QUEIMADOS

Recursos

HUMANOS		FÍSICOS	2013	2012
XEFE SERVIZO	D. Javier Valero Gasalla	Camas funcionantes (promedio anual)	24,93	30,39
SUPERVISORA CIRURXÍA PLÁSTICA*	Dna. Carmen Frontela Taboada	Promedio horas semanais asignadas de quirófano	78,7	84,9
SUPERVISORA QUEIMADOS	Dna. Eva Campos Oubel	Promedio horas de programación semanal de consultas	74,9	63,8
Facultativos	9			
Residentes	5			
Enfermeiras cirurxía plástica	12			
Aux. enfermaría cirurxía plástica	10			
Enfermeiras queimados	14			
Aux. enfermaría queimados	9			
Aux. administrativos	2			

* Compartida con reumatoloxía.

O persoal de consultas externas intégrase no apartado de consultas externas.

Actividade

ÁREA CIRÚRXICA	2013	2012	INDICADORES	2013	2012
Int. progr. con estadia	620	612	Estadía media preoperatoria	2,69	2,49
Int. progr. ambulatorias	2.430	2.394	Rendemento cirúrxico	68,1%	60,5%
Total interv. programadas	3.050	3.006	Taxa anulación cirúrxica	5,2%	5,9%
Total interv. urxentes	1.021	903	Interv. programadas/día	12,30	12,12
Total interv. cirúrxicas	4.071	3.909	Interv. urxentes/día	2,80	2,47
Interv. suspendidas	168	190			
Intervencións en sala cirúrxica	7	19			

Ingresos / Intervencións cirúrxicas / Consultas externas

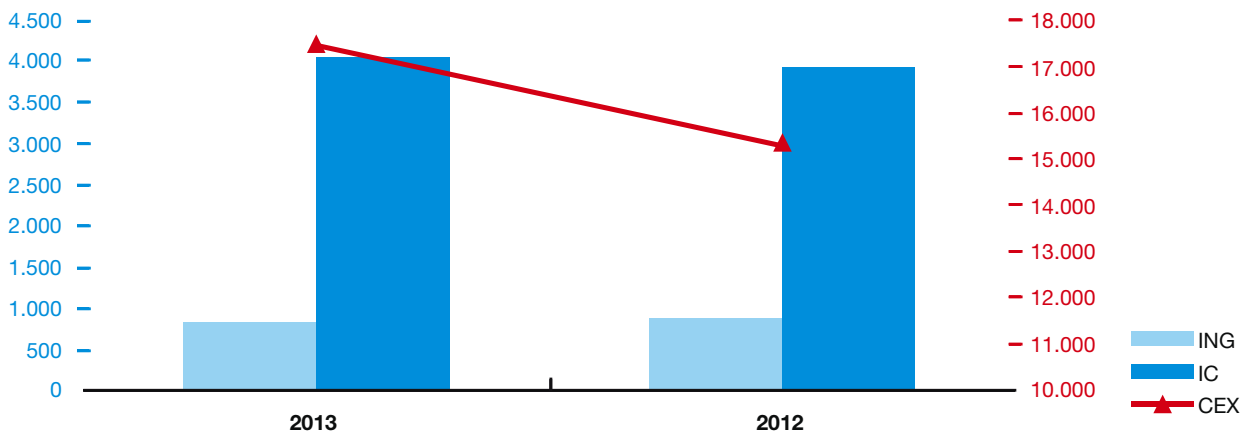

➤ [CIRURXÍA PLÁSTICA E QUEIMADOS]

ÁREA DE HOSPITALIZACIÓN	2013	2012		2013	2012
Ingresos non programados	393	390	INDICADORES		
Ingresos programados	354	393	Índice de ocupación	65,8%	52,9%
Traslados dende outros servizos	89	88	Estadía media	7,17	6,74
Total ingresos	836	871	Índice de rotación	33,53	28,66
Total estadias	5.990	5.869	Presión de urxencias	47,0%	44,8%
Altas por fin de coidados	750	781	Taxa de mortalidade	0,7%	0,1%
Traslados a outros centros	3	9			
Exitus	6	1			
Altas voluntarias	6	4			
Traslados a outros servizos	64	73			
Total altas	829	868			

ÁREA DE CONSULTAS EXTERNAS	2013	2012		2013	2012
Consultas primeiras	5.111	3.865	INDICADORES		
Consultas sucesivas	12.361	11.400	Altas sobre primeiras	0,62	0,79
Total consultas externas	17.472	15.265	Relación sucesivas/primeiras	2,42	2,95
Consultas nas que non acuden os pacientes	1.505	1.256	% de consultas primeiras procedentes de At. Primaria	35,5%	46,2%
			% de consultas nas que o paciente non acude	7,9%	7,6%

LISTA ESPERA CONSULTAS PRIMEIRAS	2013	2012	URXENCIAS	2013	2012
Pacientes en lista ó 31/12	27	105	Pacientes atendidos	1.310	1.409
Espera media ó 31/12	6,93	7,8			

LISTA ESPERA CIRÚRXICA ESTRUCTURAL	2013	2012
Pacientes en lista ó 31/12	252	355
Demora media ó 31/12	38,9	56,4

10 GRD's máis frecuentes

GRD	DESCRIPCIÓN	ALTAS	ESTADÍAS	E.M.	PESO	UPH
828	QUEIMADURAS NON EXTENSAS SEN LESIÓN POR INHALAC., CC OU TRAUMA SIGNIFICATIVO	84	839	10,0	2,30	193,28
261	PROC. S. MAMA POR PROCESO NON MALIGNO AGÁS BIOPSIA E EXCIÇÃO LOCAL	82	219	2,7	1,41	115,97
268	PROCEDEMENTOS PLÁSTICOS SOBRE PEL, T. SUBCUTÁNEO E MAMA	54	183	3,4	1,06	57,72
270	OUTROS PROCEDEMENTOS SOBRE PEL, T. SUBCUTÁNEO E MAMA SEN CC	47	163	3,5	0,96	45,53
229	PROC. SOBRE MAN OU PULSO, AGAS PROC. MAIORES S. ARTICULACIÓN SEN CC	38	128	3,4	0,93	35,60
008	PROCED. SOBRE N. CRANIAIS , PERIFÉRICOS E OUTROS P. CIR. S. NERV. SEN CC	29	51	1,8	1,84	53,42
072	TRAUMATISMO E DEFORMIDADE NASAL	28	44	1,6	0,63	17,81
266	ENXERTO PEL E/OU DESBRID. AGÁS POR ÚLCERA CUTÁNEA, CELULITE SEN CC	28	191	6,8	1,53	42,87
264	ENXERTO PEL E/OU DESBRID. POR ÚLCERA CUTÁNEA, CELULITE SEN CC	22	374	17,0	1,44	31,69
441	PROCEDEMENTOS SOBRE MAN POR LESIÓN TRAUMÁTICA	17	67	3,9	1,44	24,57
	DATOS TOTAIS	765	5.825	7,6	1,97	1509,69

CIRURXÍA TORÁCICA**Recursos**

HUMANOS		FÍSICOS	2013	2012
XEFE SERVIZO	D. José María Borro Maté	Camas funcionantes (promedio anual)	29,64	30,81
SUPERVISORA	Dna. Carmen Alfonsín Serantes	Promedio horas semanais asignadas de quirófano	23,1	23,6
Facultativos	4	Promedio horas de programación semanal de consultas	19,7	19,0
Residentes	1			
Enfermeiras	13			
Aux. enfermaría	9			
Aux. administrativos	1			

O persoal de consultas externas intégrase no apartado de consultas externas.

Actividade

ÁREA CIRÚRXICA	2013	2012	INDICADORES	2013	2012
Int. progr. con estadía	531	504	Estadía media preoperatoria	1,95	2,18
Int. progr. ambulatorias	0	0	Rendemento cirúrxico	90,6%	88,2%
Total interv. programadas	531	504	Taxa anulación cirúrxica	10,2%	16,0%
Total interv. urxentes	220	199	Interv. programadas/día	2,14	2,03
Total interv. cirúrxicas	751	703	Interv. urxentes/día	0,60	0,55
Interv. suspendidas	60	96			

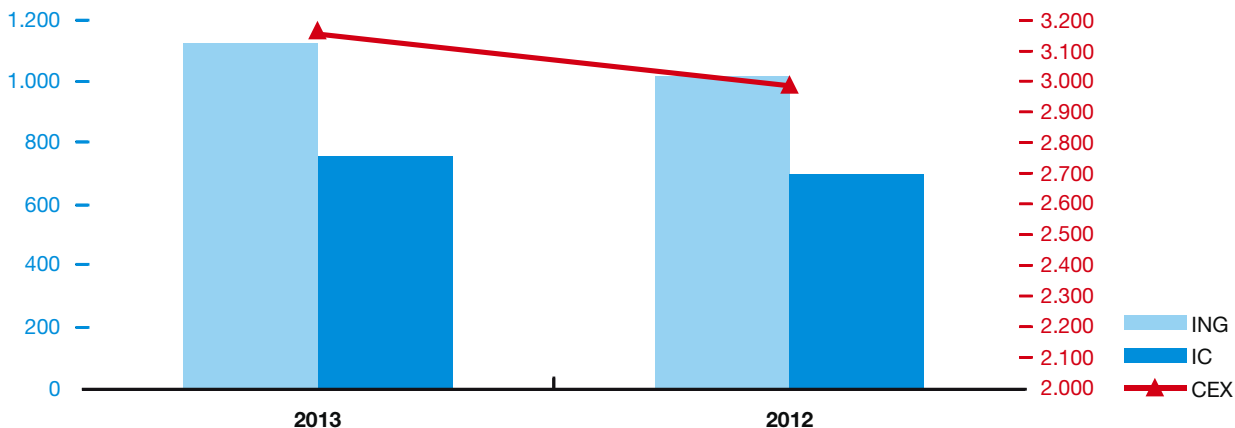
Ingresos / Intervencións cirúrxicas / Consultas externas

➤ [CIRURXÍA TORÁCICA]

ÁREA DE HOSPITALIZACIÓN	2013	2012		2013	2012
Ingresos non programados	315	254	INDICADORES		
Ingresos programados	443	477	Índice de ocupación	55,8%	53,5%
Traslados dende outros servizos	367	283	Estadía media	5,37	5,93
Total ingresos	1.125	1.014	Índice de rotación	37,96	32,91
Total estadias	6.038	6.018	Presión de urxencias	28,0%	25,0%
Altas por fin de coidados	804	783	Taxa de mortalidade	0,6%	0,6%
Traslados a outros centros	10	8			
Exitus	7	6			
Altas voluntarias	1	3			
Traslados a outros servizos	300	217			
Total altas	1.122	1.017			

ÁREA DE CONSULTAS EXTERNAS	2013	2012		2013	2012
Consultas primeiras	522	502	INDICADORES		
Consultas sucesivas	2.645	2.475	Altas sobre primeiras	0,79	0,60
Total consultas externas	3.167	2.977	Relación sucesivas/primeiras	5,07	4,93
Consultas nas que non acuden os pacientes	240	235	% de consultas primeiras procedentes de At. Primaria	4,4%	1,8%
			% de consultas nas que o paciente non acude	7,0%	7,3%

LISTA ESPERA CONSULTAS PRIMEIRAS	2013	2012	URXENCIAS	2013	2012
Pacientes en lista ó 31/12	18	28	Pacientes atendidos	190	220
Espera media ó 31/12	13,39	10			

LISTA ESPERA CIRÚRXICA ESTRUCTURAL	2013	2012	TRANSPLANTES PULMONARES	2013	2012
Pacientes en lista ó 31/12	62	50	Transplantes pulmonares	42	35
Demora media ó 31/12	58	58,1			

10 GRD's máis frecuentes

GRD	DESCRIBCIÓN	ALTAS	ESTADÍAS	E.M.	PESO	UPH
075	PROCEDEMENTOS TORÁCICOS MAIORES	277	1.560	5,6	2,86	793,38
541	NEUMONÍA SIMPLE E OUT. TRAST. RESPIRATORIOS EXC. BRONQUITE E ASMA CON CC MAIOR	54	665	12,3	2,22	120,32
095	NEUMOTORAX SEN CC	50	165	3,3	0,75	37,59
077	OUTROS PROCEDEMENTOS CIRÚRXICOS DE APARELLO RESPIRATORIO SEN CC	45	176	3,9	1,85	83,67
795	TRANSPLANTE DE PULMÓN	36	1.393	38,7	30,54	1099,77
076	OUTROS PROCEDEMENTOS CIRÚRXICOS DE APARELLO RESPIRATORIO CON CC	35	220	6,3	2,98	104,45
102	OUTROS DIAGNÓSTICOS DE APARELLO RESPIRATORIO SEN CC	34	252	7,4	0,61	21,04
084	TRAUMATISMO TORÁCICO MAIOR SEN CC	29	113	3,9	0,73	21,21
101	OUTROS DIAGNÓSTICOS DE APARELLO RESPIRATORIO CON CC	29	263	9,1	0,99	28,98
083	TRAUMATISMO TORÁCICO MAIOR CON CC	21	133	6,3	1,08	22,83
	DATOS TOTAIS	822	6.889	8,4	3,67	3015,10

CIRURXÍA XERAL E DIXESTIVA**Recursos**

HUMANOS		FÍSICOS		2013	2012
XEFE SERVIZO	D. Carlos Fernández Sellés	Camas funcionantes (promedio anual)		112,35	112,39
SUPERVISORAS	Dna. Ana Bazarra Martín	Promedio horas semanais asignadas de quirófano		162,4	148,2
	Dna. Ángeles Guntín Domínguez	Promedio horas de programación semanal de consultas		110,5	85,6
Xefes de sección	1				
Facultativos	27				
Residentes	12				
Enfermeiras	42				
Aux. enfermaría	33				
Aux. administrativos	2				

O persoal de consultas externas intégrase no apartado de consultas externas.

Actividade

ÁREA CIRÚRXICA	2013	2012		2013	2012
Int. progr. con estadía	1.852	1.821	INDICADORES		
Int. progr. ambulatorias	1.447	1.127	Estadía media preoperatoria	2,35	2,53
Total interv. programadas	3.299	2.948	Rendemento cirúrxico	76,7%	76,6%
Total interv. urxentes	1.893	1.793	Taxa anulación cirúrxica	6,0%	6,2%
Total interv. cirúrxicas	5.192	4.741	Interv. programadas/día	13,30	11,89
Interv. suspendidas	210	195	Interv. urxentes/día	5,19	4,91
Intervencións en sala cirúrxica	5				

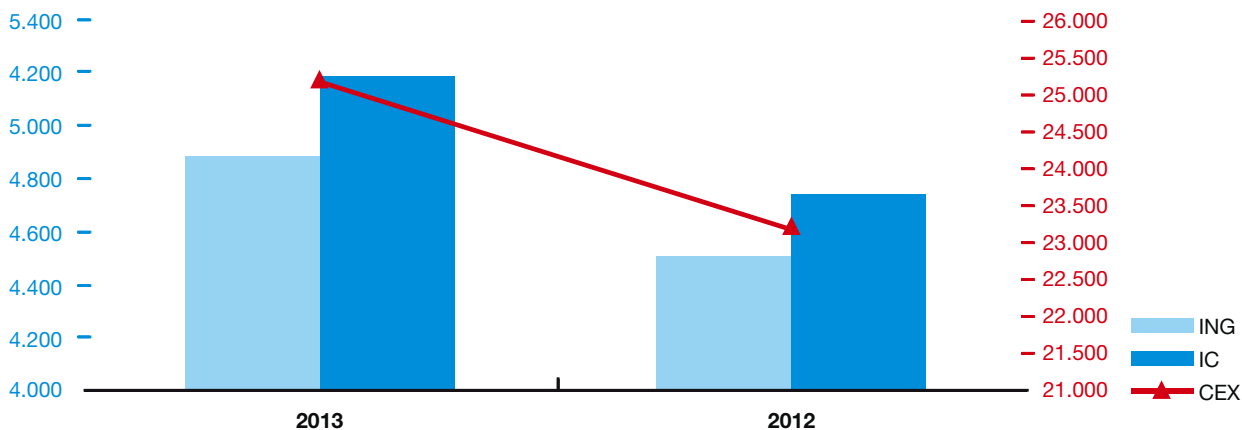
Ingresos / Intervencións cirúrxicas / Consultas externas

➤ [CIRURXIA XERAL E DIXESTIVA]

ÁREA DE HOSPITALIZACIÓN	2013	2012		2013	2012
Ingresos non programados	2.208	2.075	INDICADORES		
Ingresos programados	1.560	1.533	Índice de ocupación	81,8%	79,5%
Traslados dende outros servizos	1.115	903	Estadía media	6,87	7,23
Total ingresos	4.883	4.511	Índice de rotación	43,46	40,14
Total estadias	33.545	32.617	Presión de urxencias	45,2%	46,0%
Altas por fin de coidados	3.764	3.633	Taxa de mortalidade	2,2%	2,1%
Traslados a outros centros	16	9			
Exitus	105	96			
Altas voluntarias	5	7			
Traslados a outros servizos	978	782			
Total altas	4.868	4.527			

ÁREA DE CONSULTAS EXTERNAS	2013	2012		2013	2012
Consultas primeiras	8.631	8.075	INDICADORES		
Consultas sucesivas	16.395	15.059	Altas sobre primeiras	0,59	0,53
Total consultas externas	25.026	23.134	Relación sucesivas/primeiras	1,90	1,86
Consultas nas que non acuden os pacientes	1.826	1.804	% de consultas primeiras procedentes de At. Primaria	72,3%	76,3%
			% de consultas nas que o paciente non acude	6,8%	7,2%

LISTA ESPERA CONSULTAS PRIMEIRAS	2013	2012	URXENCIAS	2013	2012
Pacientes en lista ó 31/12	784	1225	Pacientes atendidos	2.740	2.743
Espera media ó 31/12	22,5	37,5			

LISTA ESPERA CIRÚRXICA ESTRUCTURAL	2013	2012
Pacientes en lista ó 31/12	1.072	1264
Demora media ó 31/12	76,5	84,9

10 GRD's máis frecuentes

GRD	DESCRIPCIÓN	ALTAS	ESTADÍAS	E.M.	PESO	UPH
494	COLECISTECTOMÍA LAPAROSCÓPICA SEN EXPLORAC. CONDUCTO BILIAR SEN CC	380	1.102	2,9	1,09	415,49
167	APENDICECTOMÍA SEN DIAGNÓSTICO PRINCIPAL COMPLICADO SEN CC	214	643	3,0	0,93	199,60
148	PROCEDEMENTOS MAIORES DE INTESTINO DELGADO E GROSO CON CC	206	3.509	17,0	2,88	594,91
208	TRASTORNOS DO TRATO BILIAR SEN CC	202	1.534	7,6	0,72	145,56
158	PROCEDEMENTOS SOBRE ANO E ENTEROSTOMÍA SEN CC	167	463	2,8	0,74	125,12
585	PROCEDEMENTO MAIOR ESTÓMAGO, ESÓFAGO, DUODENO, I. DELGADO E GROSO CON CC MAIOR	137	4.133	30,2	6,46	885,18
183	ESOFAXITE, GASTROENTERITE E TRAST. DIXEST. MISCELÁNEOS IDADE >17 SEN CC	115	782	6,8	0,71	82,75
204	TRASTORNOS DE PÁNCREAS AGÁS NEOPLASIA MALIGNA	97	1.006	10,4	0,91	89,02
160	PROCEDEMENTOS SOBRE HERNIA AGÁS INGUINAL E FEMORAL IDADE >17 SEN CC	92	490	5,3	1,00	92,17
149	PROCEDEMENTOS MAIORES DE INTESTINO DELGADO E GROSO SEN CC	91	974	10,7	1,82	166,20
181	OBSTRUCCIÓN GASTROINTESTINAL SEN CC	91	606	6,7	0,65	59,55
	DATOS TOTAIS	3.890	36.377	9,4	1,96	7640,60

DERMATOLOXÍA

Recursos

HUMANOS		FÍSICOS	2013	2012
XEFE SERVIZO	D. Eduardo Fonseca Capdevila	Camas funcionantes (promedio anual)	5,97	6,02
SUPERVISORA*	Dna. Hermelina Gavín Bouso	Promedio horas semanais asignadas de quirófano	21,1	20,8
Facultativos	10	Promedio horas de programación semanal de consultas	166,7	160,2
Residentes	7			
Enfermeiras*	7			
Aux. enfermaría*	7			
Aux. administrativos	1			

* Compartidas con unidade cirúrxica.

O persoal de consultas externas intégrase no apartado de consultas externas.

Actividade

ÁREA CIRÚRXICA	2013	2012	INDICADORES	2013	2012
Int. progr. con estadia	11	7	Estadia media preoperatoria	2,86	1,29
Int. progr. ambulatorias	952	959	Rendemento cirúrxico	61,2%	66,0%
Total interv. programadas	963	966	Taxa anulación cirúrxica	2,4%	0,8%
Total interv. urxentes	1	0	Interv. programadas/día	3,88	3,90
Total interv. cirúrxicas	964	966	Interv. urxentes/día	0,00	-
Interv. suspendidas	24	8			
Intervencións en sala cirúrxica	3849	3974			

Ingresos / Intervencións cirúrxicas / Consultas externas

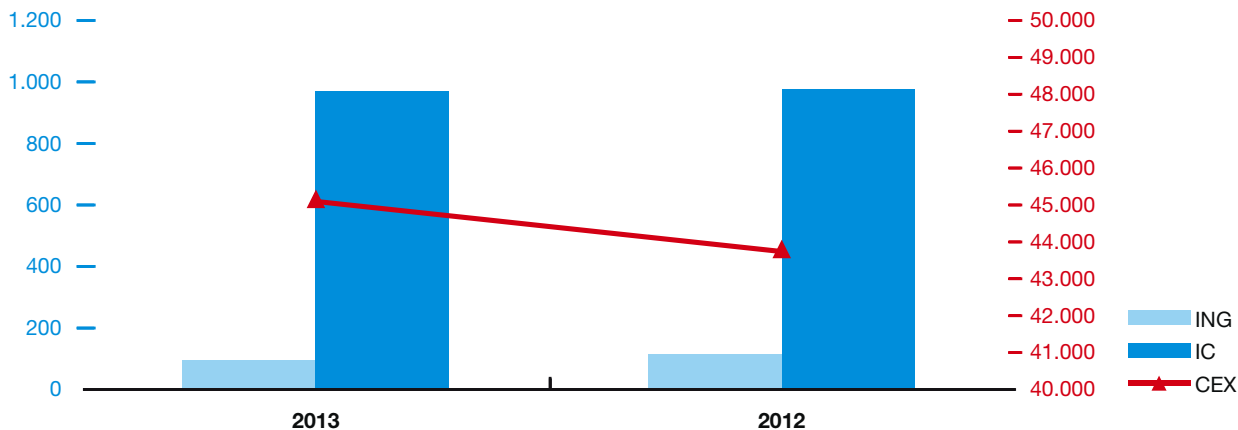

► [DERMATOLOXÍA]

ÁREA DE HOSPITALIZACIÓN	2013	2012		2013	2012
Ingresos no programadas	37	18	INDICADORES		
Ingresos programados	45	84	Índice de ocupación	37,1%	40,6%
Traslados dende outros servizos	7	7	Estadía media	9,09	8,18
Total ingresos	89	109	Índice de rotación	14,91	18,11
Total estadias	809	892	Presión de urxencias	41,6%	16,5%
Altas por fin de cuidados	87	97	Taxa de mortalidade	1,1%	0,0%
Traslados a outros centros	0	2			
Exitus	1	0			
Altas voluntarias	0	0			
Traslados a outros servizos	3	7			
Total altas	91	106			

ÁREA DE CONSULTAS EXTERNAS	2013	2012		2013	2012
Consultas primeiras	20.457	18.832	INDICADORES		
Consultas sucesivas	24.446	24.687	Altas sobre primeiras	0,76	0,80
Total consultas externas	44.903	43.519	Relación sucesivas/primeiras	1,19	1,31
Consultas nas que non acuden os pacientes	5.485	5.329	% de consultas primeiras procedentes de At. Primaria	94,2%	94,4%
Sesións laserterapia	696	837	% de consultas nas que o paciente non acude	10,9%	10,9%
PUVA	5027	5323			
Probas de contacto	725	752			

LISTA ESPERA CONSULTAS PRIMEIRAS	2013	2012	HOSPITAL DE DIA	2013	2012
Pacientes en lista ó 31/12	587	851	Sesións	51	55
Espera media ó 31/12	8,84	9,5			

LISTA ESPERA CIRÚRXICA ESTRUCTURAL	2013	2012
Pacientes en lista ó 31/12	114	154
Demora media ó 31/12	43,5	38,8

10 GRD's máis frecuentes

GRD	DESCRIPCIÓN	ALTAS	ESTADÍAS	E.M.	PESO	UPH
273	TRASTORNOS MAIORES DE PEL SEN CC	9	72	8,0	1,01	9,15
272	TRASTORNOS MAIORES DE PEL CON CC	8	72	9,0	1,44	11,53
130	TRASTORNOS VASCULARES PERIFÉRICOS CON CC	7	47	6,7	1,19	8,38
241	TRASTORNOS DE T. CONECTIVO SEN CC	7	52	7,4	0,87	6,14
284	TRASTORNOS MENORES DA PEL SEN CC	7	35	5,0	0,54	3,83
131	TRASTORNOS VASCULARES PERIFÉRICOS SEN CC	4	44	11,0	0,82	3,32
283	TRASTORNOS MENORES DA PEL CON CC	4	20	5,0	0,82	3,31
562	TRASTORNOS MAIORES DA PEL E MAMA CON CC MAIOR	4	68	17,0	3,13	12,54
227	PROCEDEMENTOS SOBRE TECIDOS BRANDOS SEN CC	3	33	11,0	1,12	3,39
277	CELULITE IDADE >17 CON CC	3	33	11,0	0,98	2,97
	DATOS TOTAIS	88	849	9,7	1,72	151,64

NEUROCIRURXÍA

Recursos

HUMANOS		FÍSICOS	2013	2012
XEFE SERVIZO	D. José Manuel Villa Fernández	Camas funcionantes (promedio anual)	35,64	36,1
SUPERVISORA	Dna. Amparo García Rey	Promedio horas semanais asignadas de quirófano	31,5	32,9
Facultativos	7	Promedio horas de programación semanal de consultas	29,5	31,4
Residentes	5			
Enfermeiras	12			
Aux. enfermaría	10			
Aux. administrativos	1			
Celadores	1			

O persoal de consultas externas intégrase no apartado de consultas externas.

Actividade

ÁREA CIRÚRXICA	2013	2012	INDICADORES	2013	2012
Int. progr. con estadía	414	472	Estadía media preoperatoria	1,77	5,71
Int. progr. ambulatorias	93	111	Rendemento cirúrxico	91,5%	79,1%
Total interv. programadas	507	583	Taxa anulación cirúrxica	6,8%	4,9%
Total interv. urxentes	171	199	Interv. programadas/día	2,04	2,35
Total interv. cirúrxicas	678	782	Interv. urxentes/día	0,47	0,55
Interv. suspendidas	37	30			

Ingresos / Intervencións cirúrxicas / Consultas externas

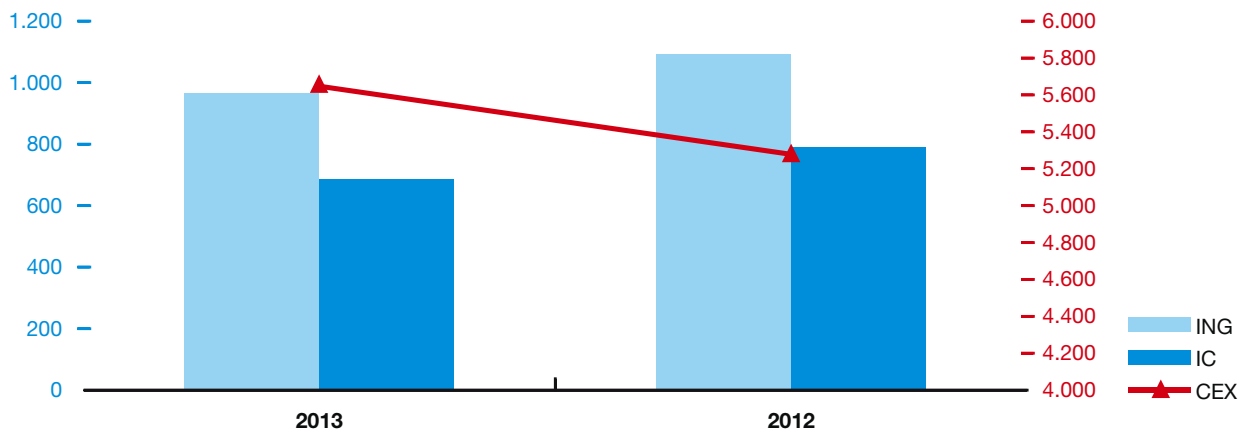

➤ [NEUROCIURXÍA]

ÁREA DE HOSPITALIZACIÓN	2013	2012		2013	2012
Ingresos non programados	259	376	INDICADORES		
Ingresos programados	374	396	Índice de ocupación	47,2%	65,9%
Traslados dende outros servizos	331	314	Estadía media	6,36	8,00
Total ingresos	964	1.086	Índice de rotación	27,05	30,08
Total estadias	6.134	8.686	Presión de urxencias	26,9%	34,6%
Altas por fin de coidados	645	792	Taxa de mortalidade	1,6%	1,5%
Traslados a outros centros	21	12			
Exitus	15	17			
Altas voluntarias	4	4			
Traslados a outros servizos	278	280			
Total altas	963	1.105			

ÁREA DE CONSULTAS EXTERNAS	2013	2012		2013	2012
Consultas primeiras	2.268	2.381	INDICADORES		
Consultas sucesivas	3.362	2.870	Altas sobre primeiras	0,94	0,78
Total consultas externas	5.630	5.251	Relación sucesivas/primeiras	1,48	1,21
Consultas nas que non acuden os pacientes	489	475	% de consultas primeiras procedentes de At. Primaria	41,8%	34,9%
			% de consultas nas que o paciente non acude	8,0%	8,3%

LISTA ESPERA CONSULTAS PRIMEIRAS	2013	2012	URXENCIAS	2013	2012
Pacientes en lista ó 31/12	992	1515	Pacientes atendidos	329	430
Espera media ó 31/12	96,21	142,5			

LISTA ESPERA CIRÚRXICA ESTRUCTURAL	2013	2012
Pacientes en lista ó 31/12	162	81
Demora media ó 31/12	68,6	40,4

10 GRD's máis frecuentes

GRD	DESCRIPCIÓN	ALTAS	ESTADÍAS	E.M.	PESO	UPH
002	CRANIOTOMÍA IDADE >17 SEN CC	121	1.077	8,9	3,20	387,91
758	PROCEDEMENTOS SOBRE COSTAS E PESCOZO EXC. FUSIÓN ESPINAL SEN CC	119	568	4,8	1,06	126,72
767	ESTUPOR E COMA TRAUMÁTICOS, COMA <1 H, IDADE >17 SEN CC	39	271	7,0	1,02	39,93
001	CRANIOTOMÍA IDADE >17 CON CC	36	418	11,6	4,85	174,69
017	TRASTORNOS CEREBROVASCULARES NON ESPECÍFICOS SEN CC	32	190	5,9	0,91	29,30
865	FUSIÓN VERTEBRAL CERVICAL SIN CC	29	141	4,9	1,77	51,56
530	CRANIOTOMÍA CON CC MAIOR	26	645	24,8	12,13	315,49
011	NEOPLASIAS DE SISTEMA NERVIOSO SEN CC	24	207	8,6	1,31	31,52
766	ESTUPOR E COMA TRAUMÁTICOS, COMA <1 H, IDADE >17 CON CC	22	212	9,6	1,81	39,89
810	HEMORRAXIA INTRACRANIAL	17	150	8,8	2,75	46,78
	DATOS TOTAIS	685	5.900	8,6	2,94	2013,90

OFTALMOLOXÍA**Recursos**

HUMANOS		FÍSICOS		2013	2012
XEFA SERVIZO	Dna. María Victoria Rojas Silva	Camas funcionantes (promedio anual)		1,99	4,93
SUPERVISORA*	Dna. Hermelina Gavín Bouso	Promedio horas semanais asignadas de quirófano		64,4	59,4
Facultativos	22	Promedio horas de programación semanal de consultas		308,7	257,3
Residentes	4				
Enfermeiras*	7				
Aux. enfermaría*	7				
Aux. administrativos**	3				

* Compartidas con unidade cirúrxica.

** 2 compartidos.

O persoal de consultas externas intégrase no apartado de consultas externas.

Actividade

ÁREA CIRÚRXICA	2013	2012	INDICADORES	2013	2012
Int. progr. con estadia	22	158	Estadía media preoperatoria	0,17	1,25
Int. progr. ambulatorias	2.271	2.282	Rendemento cirúrxico	72,1%	66,9%
Total interv. programadas	2.293	2.440	Taxa anulación cirúrxica	4,3%	4,6%
Total interv. urxentes	71	94	Interv. programadas/día	9,25	9,84
Total interv. cirúrxicas	2.364	2.534	Interv. urxentes/día	0,19	0,26
Interv. suspendidas	103	118			
Intervencións en sala cirúrxica	211	6			

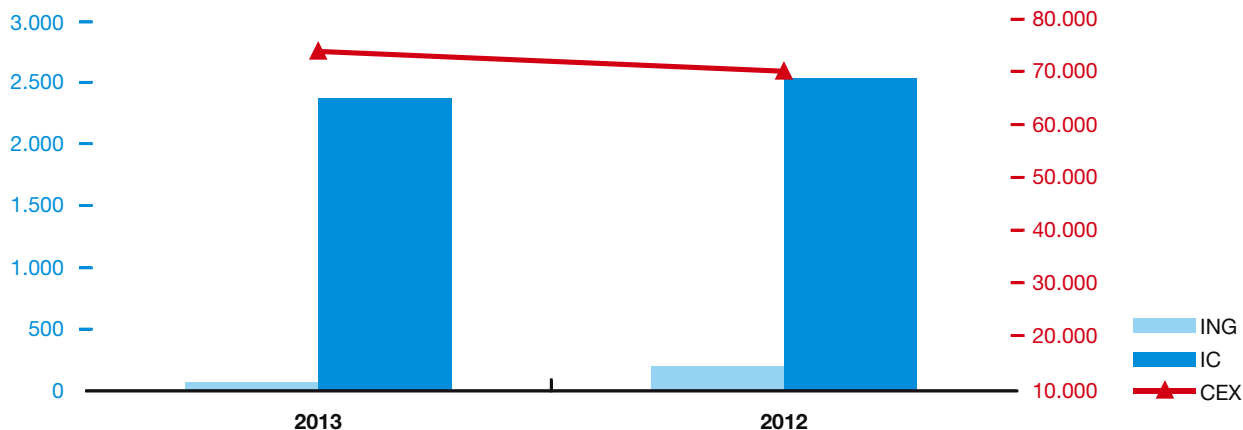
Ingresos / Intervencións cirúrxicas / Consultas externas

➤ [OFTALMOLOXÍA]

ÁREA DE HOSPITALIZACIÓN	2013	2012		2013	2012
Ingresos non programados	39	76	INDICADORES		
Ingresos programados	9	120	Índice de ocupación	24,8%	35,8%
Traslados dende outros servizos	2	5	Estadía media	3,60	3,21
Total ingresos	50	201	Índice de rotación	25,13	40,77
Total estadias	180	645	Presión de urxencias	78,0%	37,8%
Altas por fin de coidados	49	203	Taxa de mortalidade	0,0%	0,0%
Traslados a outros centros	0	0			
Exitus	0	0			
Altas voluntarias	0	0			
Traslados a outros servizos	1	4			
Total altas	50	207			

ÁREA DE CONSULTAS EXTERNAS	2013	2012		2013	2012
Consultas primeiras	25.885	23.714	INDICADORES		
Consultas sucesivas	48.342	46.731	Altas sobre primeiras	1,07	0,90
Total consultas externas	74.227	70.445	Relación sucesivas/primeiras	1,87	1,97
Consultas nas que non acuden os pacientes	8.036	6.788	% de consultas primeiras procedentes de At. Primaria	81,3%	79,9%
Campimetrías	4388	2906	% de consultas nas que o paciente non acude	9,8%	8,8%

LISTA ESPERA CONSULTAS PRIMEIRAS	2013	2012	URXENCIAS	2013	2012
Pacientes en lista ó 31/12	4.114	6.016	Pacientes atendidos	6.361	7.187
Espera media ó 31/12	47,57	71			

LISTA ESPERA CIRÚRXICA ESTRUCTURAL	2013	2012	TRANSPLANTES CÓRNEA	2013	2012
Pacientes en lista ó 31/12	2.049	1.840	Transplantes córnea	50	31
Demora media ó 31/12	81,8	72,3			

10 GRD's máis frecuentes

GRD	DESCRIPCIÓN	ALTAS	ESTADÍAS	E.M.	PESO	UPH
042	PROCEDEMENTOS INTRAOCULARES AGÁS RETINA, IRIS E CRISTALINO	21	47	2,2	1,10	23,29
037	PROCEDEMENTOS SOBRE ÓRBITA	5	30	6,0	1,55	7,79
039	PROCEDEMENTOS SOBRE CRISTALINO CON OU SEN VITRECTOMÍA	5	7	1,4	1,04	5,23
040	PROCEDEMENTOS EXTRAOCULARES AGÁS ÓRBITA IDADE >17	4	3	0,8	1,02	4,09
047	OUTROS TRASTORNOS DO OLLO IDADE >17 SEN CC	4	35	8,8	0,73	2,95
443	OUTROS PROCEDEMENTOS CIRÚRXICOS POR LESIÓN TRAUMÁTICA SEN CC	3	4	1,3	1,03	3,11
038	PROCEDEMENTOS PRIMARIOS SOBRE IRIS	2	3	1,5	1,07	2,14
044	INFECCIÓNS AGUDAS MAIORES DE OLLO	1	10	10,0	0,69	0,70
048	OUTROS TRASTORNOS DO OLLO IDADE <18	1	1	1,0	0,57	0,58
423	OUTROS DIAGNÓSTICOS DE ENFERMIDADE INFECCIOSA E PARASITARIA	1	29	29,0	1,01	1,01
DATOS TOTAIS		49	202	4,1	1,12	54,99

OTORRINOLARINGOLOXÍA

Recursos

HUMANOS		FÍSICOS		2013	2012
XEFE SERVIZO	D. Carlos Vázquez Barro	Camas funcionantes (promedio anual)		21,5	24,98
SUPERVISORA*	Dna. Otilia Castro Rodríguez	Promedio horas semanais asignadas de quirófano		54,8	57,1
Xefes de sección	2	Promedio horas de programación semanal de consultas		130,3	117,1
Facultativos	12				
Residentes	5				
Enfermeiras*	12				
Aux. enfermaría*	8				
Aux. administrativos	2				

* Compartidas con cirurxía maxilofacial.

O persoal de consultas externas intégrase no apartado de consultas externas.

Actividade

ÁREA CIRÚRXICA	2013	2012	INDICADORES	2013	2012
Int. progr. con estadía	694	886	Estadía media preoperatoria	1,00	1,18
Int. progr. ambulatorias	638	374	Rendemento cirúrxico	78,5%	73,5%
Total interv. programadas	1.332	1.260	Taxa anulación cirúrxica	6,7%	8,5%
Total interv. urxentes	154	144	Interv. programadas/día	5,37	5,08
Total interv. cirúrxicas	1.486	1.404	Interv. urxentes/día	0,42	0,39
Interv. suspendidas	95	117			

Ingresos / Intervencións cirúrxicas / Consultas externas

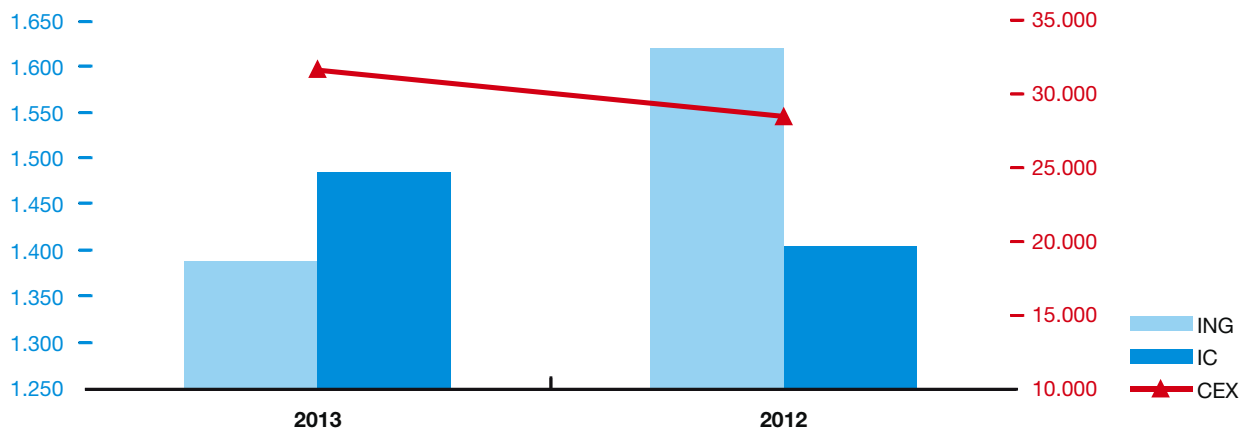

➤ [OTORRINOLARINGOLOXÍA]

ÁREA DE HOSPITALIZACIÓN	2013	2012		2013	2012
Ingresos non programados	559	565	INDICADORES		
Ingresos programados	665	880	Índice de ocupación	55,4%	65,3%
Traslados dende outros servizos	166	175	Estadía media	3,13	3,67
Total ingresos	1.390	1.620	Índice de rotación	64,65	64,85
Total estadias	4.350	5.950	Presión de urxencias	40,2%	34,9%
Altas por fin de coidados	1.209	1.425	Taxa de mortalidade	1,0%	0,7%
Traslados a outros centros	5	7			
Exitus	14	11			
Altas voluntarias	2	2			
Traslados a outros servizos	162	178			
Total altas	1.392	1.623			

ÁREA DE CONSULTAS EXTERNAS	2013	2012		2013	2012
Consultas primeiras	15.773	13.845	INDICADORES		
Consultas sucesivas	15.852	14.600	Altas sobre primeiras	0,96	0,92
Total consultas externas	31.625	28.445	Relación sucesivas/primeiras	1,01	1,05
Consultas nas que non acuden			% de consultas primeiras procedentes		
os pacientes	3.152	3.156	de At. Primaria	81,4%	78,8%
Audiometrías	7.697	5.515	% de consultas nas que o paciente		
Cribado sordera neonatal	2.981	3.214	non acude	9,1%	10,0%

LISTA ESPERA CONSULTAS PRIMEIRAS	2013	2012	URXENCIAS	2013	2012
Pacientes en lista ó 31/12	1426	2577	Pacientes atendidos	5.107	4.984
Espera media ó 31/12	24,38	47,1			

LISTA ESPERA CIRÚRXICA ESTRUCTURAL	2013	2012
Pacientes en lista ó 31/12	320	488
Demora media ó 31/12	60,2	90,6

10 GRD's máis frecuentes

GRD	DESCRIPCIÓN	ALTAS	ESTADÍAS	E.M.	PESO	UPH
055	PROCEDEMENTOS MISCELÁNEOS SOBRE OIDO, NARIZ, BOCA E GORXA	156	343	2,2	0,87	136,38
290	PROCEDEMENTOS SOBRE TIROIDE	129	358	2,8	0,98	127,46
069	OTITE MEDIA E INF. TRAC. RESP. SUPERIOR IDADE >17 SEN CC	118	223	1,9	0,47	55,55
073	OUTROS DIAGNÓSTICOS DE OIDO, NARIZ, BOCA E GORXA IDADE >17	63	111	1,8	0,69	43,94
056	RINOPLASTIA	55	90	1,6	0,80	44,03
066	EPÍSTAXE	55	199	3,6	0,69	38,10
060	AMIGDALECTOMÍA E/OU ADENOIDECTOMÍA SO, IDADE <18	54	61	1,1	0,60	32,42
064	NEOPLASIA MALIGNA DE OIDO, NARIZ, BOCA E GORXA	43	288	6,7	1,61	69,42
453	COMPLICACIÓNS DE TRATAMENTO SEN CC	40	120	3,0	0,59	23,74
189	OUTROS DIAGNÓSTICOS DE APARELLO DIXESTIVO IDADE >17 SEN CC	34	36	1,1	0,68	23,25
	DATOS TOTAIS	1.230	4.650	3,8	1,33	1634,83

TRAUMATOLOXÍA**Recursos**

HUMANOS		FÍSICOS	2013	2012
XEFE SERVIZO	D. José Luís González Canedo	Camas funcionantes (promedio anual)	48,73	49,13
SUPERVISORA	Dna. Teresa Santos Ledo	Promedio horas semanais asignadas de quirófano	95,8	91,9
Facultativos	20	Promedio horas de programación semanal de consultas	142,4	117,7
Residentes	9			
Enfermeiras	24			
Aux. enfermaría	24			
Aux. administrativos	2			

O persoal de consultas externas intégrase no apartado de consultas externas.

Actividade

ÁREA CIRÚRXICA	2013	2012	INDICADORES	2013	2012
Int. progr. con estada	1.581	1.386	Estadía media preoperatoria	3,87	3,96
Int. progr. ambulatorias	333	310	Rendemento cirúrxico	69,7%	67,7%
Total interv. programadas	1.914	1.696	Taxa anulación cirúrxica	6,2%	7,6%
Total interv. urxentes	458	454	Interv. programadas/día	7,72	6,84
Total interv. cirúrxicas	2.372	2.150	Interv. urxentes/día	1,25	1,24
Interv. suspendidas	126	140			
Intervencións en sala cirúrxica	73	37			

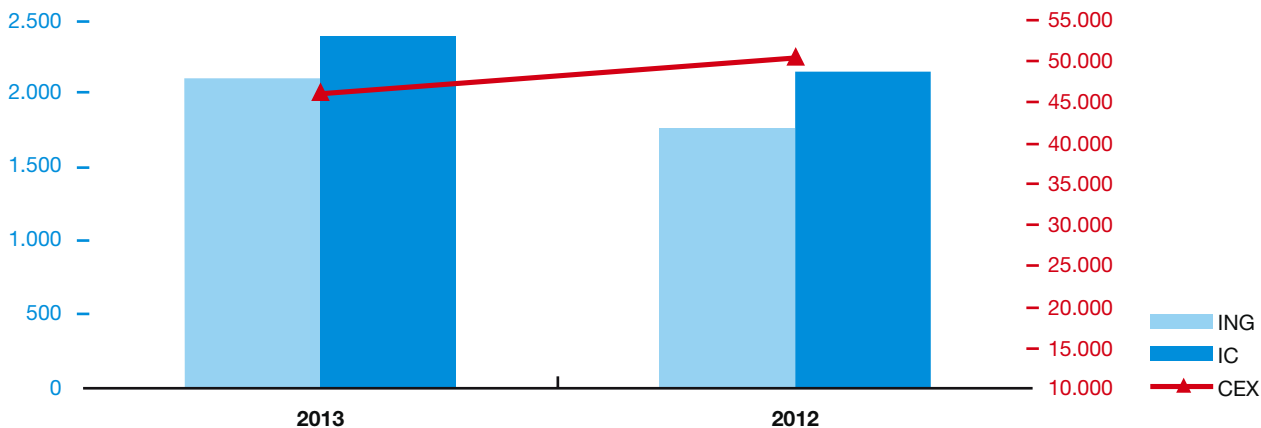
Ingresos / Intervencións cirúrxicas / Consultas externas

➤ [TRAUMATOLOXÍA]

ÁREA DE HOSPITALIZACIÓN	2013	2012		2013	2012
Ingresos non programados	1.358	1.204	INDICADORES		
Ingresos programados	507	420	Índice de ocupación	103,7%	97,6%
Traslados dende outros servizos	228	132	Estadía media	8,82	9,97
Total ingresos	2.093	1.756	Índice de rotación	42,95	35,74
Total estadias	18.451	17.501	Presión de urxencias	64,9%	68,6%
Altas por fin de coidados	1.786	1.538	Taxa de mortalidade	1,0%	1,0%
Traslados a outros centros	17	17			
Exitus	21	18			
Altas voluntarias	4	1			
Traslados a outros servizos	238	159			
Total altas	2.066	1.733			

ÁREA DE CONSULTAS EXTERNAS	2013	2012		2013	2012
Consultas primeiras	19.656	22.724	INDICADORES		
Consultas sucesivas	26.273	27.664	Altas sobre primeiras	0,92	0,53
Total consultas externas	45.929	50.388	Relación sucesivas/primeiras	1,34	1,22
Consultas nas que non acuden os pacientes	3.732	4.322	% de consultas primeiras procedentes de At. Primaria	78,2%	80,6%
			% de consultas nas que o paciente non acude	7,5%	7,9%

LISTA ESPERA CONSULTAS PRIMEIRAS	2013	2012	URXENCIAS	2013	2012
Pacientes en lista ó 31/12	3.588	3.078	Pacientes atendidos	5.079	4.704
Espera media ó 31/12	63,83	46,4			

LISTA ESPERA CIRÚRXICA ESTRUCTURAL	2013	2012
Pacientes en lista ó 31/12	1.179	899
Demora media ó 31/12	95	85

10 GRD's máis frecuentes

GRD	DESCRIPCIÓN	ALTAS	ESTADÍAS	E.M.	PESO	UPH
818	SUBSTITUCIÓN DE CADEIRA AGÁS POR COMPLICACIÓNS	373	3.434	9,2	3,15	1176,63
219	PROC. EXTR. INFERIOR E ÚMERO EXC. CADEIRA, PE, FEMUR IDADE >17 SEN CC	280	2.144	7,7	1,40	394,41
211	PROC. DE CADEIRA E FEMUR AGÁS ARTICULACIÓN MAIOR IDADE >17 SEN CC	272	2.766	10,2	2,08	566,85
243	PROBLEMAS MÉDICOS DAS COSTAS	74	683	9,2	0,77	57,30
210	PROC. DE CADEIRA E FEMUR AGÁS ARTICULACIÓN MAIOR IDADE >17 CON CC	70	981	14,0	2,90	203,45
254	FRACTURA, ESCORDADURA, ESGAZADURA E LUXACIÓN BRAZO, PERNA EXCL. PE IDADE >17 SEN CC	56	226	4,0	0,69	38,79
224	PROC. OMBRO, COBADO OU ANTEBRAZO, EXC. PROC. MAIOR DE ARTICULACIÓN SEN CC	53	256	4,8	1,01	53,95
236	FRACTURAS DE CADEIRA E PELVE	51	636	12,5	1,21	61,71
817	REVISIÓN OU SUBSTITUCIÓN DE CADEIRA POR COMPLICACIÓNS	48	600	12,5	3,79	182,29
867	ESCISIÓN LOC. E EXTRAC. DISPOSITIVO FIXACIÓN INTERNA AGÁS CADEIRA E FEMUR, SEN CC	47	268	5,7	1,23	57,97
	DATOS TOTAIS	1.828	17.712	9,7	2,17	3961,65

TRAUMATOLOXÍA INFANTIL

Recursos

HUMANOS		FÍSICOS		2013	2012
XEFE SECCIÓN	D. Pedro González Herranz	Camas funcionantes (promedio anual)		0	0
Facultativos	2	Promedio horas semanais asignadas de quirófano		12,7	12,9
Residentes	3	Promedio horas de programación semanal de consultas		18,1	19,2
Aux. administrativos*	1				

* Compartida.

O persoal de consultas externas intégrase no apartado de consultas externas.

Actividade

ÁREA CIRÚRXICA	2013	2012	INDICADORES	2013	2012
Int. progr. con estadía	257	271	Estadía media preoperatoria	1,17	1,11
Int. progr. ambulatorias	51	13	Rendemento cirúrxico	84,0%	77,6%
Total interv. programadas	308	284	Taxa anulación cirúrxica	3,8%	4,4%
Total interv. urxentes	81	92	Interv. programadas/día	1,24	1,15
Total interv. cirúrxicas	389	376	Interv. urxentes/día	0,22	0,25
Interv. suspendidas	12	13			

Ingresos / Intervencións cirúrxicas / Consultas externas

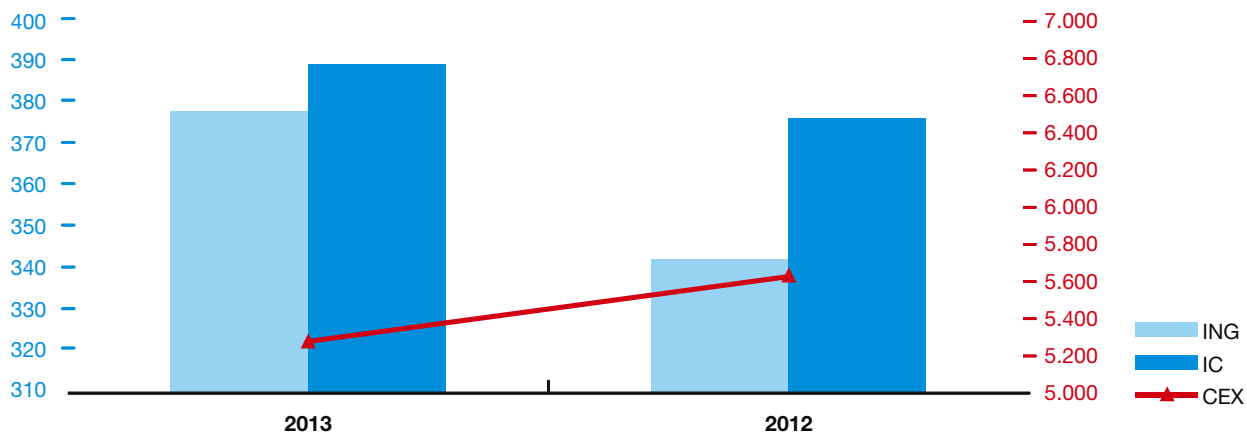

➤ [TRAUMATOLOXÍA INFANTIL]

ÁREA DE HOSPITALIZACIÓN	2013	2012		2013	2012
Ingresos non programados	91	93	INDICADORES		
Ingresos programados	254	207	Estadía media	2,50	2,30
Traslados dende outros servizos	33	42	Presión de urxencias	24,1%	27,2%
Total ingresos	378	342	Taxa de mortalidade	0,0%	0,3%
Total estadias	945	787			
Altas por fin de coidados	352	311			
Traslados a outros centros	0	0			
Exitus	0	1			
Altas voluntarias	0	0			
Traslados a outros servizos	26	30			
Total altas	378	342			

ÁREA DE CONSULTAS EXTERNAS	2013	2012		2013	2012
Consultas primeiras	1.706	2.006	INDICADORES		
Consultas sucesivas	3.551	3.619	Altas sobre primeiras	0,87	0,87
Total consultas externas	5.257	5.625	Relación sucesivas/primeiras	2,08	1,80
Consultas nas que non acuden os pacientes	442	467	% de consultas primeiras procedentes de At. Primaria	34,6%	44,9%
			% de consultas nas que o paciente non acude	7,8%	7,7%

LISTA ESPERA CONSULTAS PRIMEIRAS	2013	2012	URXENCIAS	2013	2012
Pacientes en lista ó 31/12	30	79	Pacientes atendidos	3.697	3.454
Espera media ó 31/12	8,53	17			

LISTA ESPERA CIRÚRXICA ESTRUCTURAL	2013	2012
Pacientes en lista ó 31/12	154	117
Demora media ó 31/12	118,9	80,5

10 GRD's máis frecuentes

GRD	DESCRIPCIÓN	ALTAS	ESTADÍAS	E.M.	PESO	UPH
220	PROCEDEMENTOS EXTR. INFERIOR E ÚMERO EXC. CADEIRA, PE, FEMUR IDADE <18	58	120	2,1	1,28	74,69
212	PROC. DE CADEIRA E FEMUR AGÁS ARTICULACIÓN MAIOR IDADE <18	55	252	4,6	1,93	106,23
256	OUTROS DIAGNÓSTICOS DO SISTEMA MUSCULOESQUELÉTICO E TECIDO CONECTIVO	43	44	1,0	0,74	32,09
230	EXCISIÓN LOCAL E ELIMINACIÓN DISP. FIXACIÓN INTERNA DE CADEIRA E FEMUR	28	61	2,2	1,33	37,35
867	ESCISIÓN LOC. E EXTRAC. DISPOSITIVO FIXACIÓN INTERNA AGÁS CADEIRA E FEMUR, SEN CC	28	59	2,1	1,23	34,54
227	PROCEDEMENTOS SOBRE TECIDOS BRANDOS SEN CC	24	72	3,0	1,12	27,12
224	PROC. OMBRO, COBADO OU ANTEBRAZO, EXC. PROC. MAIOR DE ARTICULACIÓN SEN CC	22	37	1,7	1,01	22,40
225	PROCEDEMENTOS SOBRE O PE	17	39	2,3	1,41	24,02
234	OUTROS PROC. CIRÚRXICOS DE S. MUSCULOESQUELÉTICO E T. CONECTIVO SEN CC	13	50	3,9	1,62	21,18
229	PROC. SOBRE MAN OU PULSO, AGÁS PROC. MAIORES S. ARTICULACIÓN SEN CC	8	10	1,3	0,93	7,50
	DATOS TOTAIS	352	973	2,8	1,44	505,15

UNIDADE DE MAMA**Recursos**

HUMANOS		FÍSICOS		2013	2012
COORDINADOR	D. Joaquín Mosquera Osés	Camas funcionantes (promedio anual)		-	-
SUPERVISORA*	Dna. Hermelina Gavín Bouso	Promedio horas semanais asignadas de quirófano		33,1	24,8
Facultativos**	12	Promedio horas de programación semanal de consultas		38,4	25,8
Residentes	-				
Enfermeiras*	7				
Aux. enfermaría*	7				

* Compartidas con unidade cirúrxica.

** Dous deles so pasan consulta un día a semán.

O persoal de consultas externas intégrase no apartado de consultas externas.

Actividade

ÁREA CIRÚRXICA	2013	2012	INDICADORES	2013	2012
Int. progr. con estadia	333	299	Estadía media preoperatoria	0,05	0,01
Int. progr. ambulatorias	184	151	Rendemento cirúrxico	80,6%	82,6%
Total interv. programadas	517	450	Taxa anulación cirúrxica	1,0%	2,6%
Total interv. urxentes	12	6	Interv. programadas/día	2,08	1,81
Total interv. cirúrxicas	529	456	Interv. urxentes/día	0,03	0,02
Interv. suspendidas	5	12			

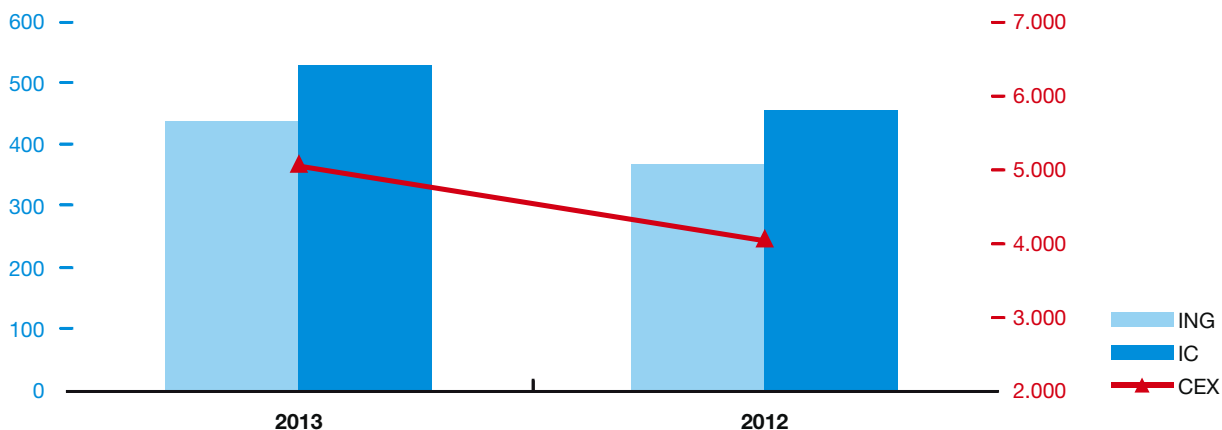
Ingresos / Intervencións cirúrxicas / Consultas externas

➤ [UNIDADE DE MAMA]

ÁREA DE HOSPITALIZACIÓN	2013	2012		2013	2012
Ingresos non programados	36	22	INDICADORES		
Ingresos programados	401	347	Estadía media	2,06	1,83
Traslados dende outros servizos	2	0	Presión de urxencias	8,2%	6,0%
Total ingresos	439	369	Taxa de mortalidade	0,0%	0,0%
Total estadias	903	674			
Altas por fin de cuidados	436	367			
Traslados a outros centros	0	0			
Exitus	0	0			
Altas voluntarias	0	0			
Traslados a outros servizos	0	2			
Total altas	436	369			

ÁREA DE CONSULTAS EXTERNAS	2013	2012		2013	2012
Consultas primeiras	893	587	INDICADORES		
Consultas sucesivas	4.021	3.335	Altas sobre primeiras	0,50	0,76
Total consultas externas	4.914	3.922	Relación sucesivas/primeiras	4,50	5,68
Consultas nas que non acuden os pacientes	103	139	% de consultas primeiras procedentes de At. Primaria	6,8%	11,2%
			% de consultas nas que o paciente non acude	2,1%	3,4%

LISTA ESPERA CONSULTAS PRIMEIRAS	2013	2012
Pacientes en lista ó 31/12	26	7
Espera media ó 31/12	9,5	16

LISTA ESPERA CIRÚRXICA ESTRUCTURAL	2013	2012
Pacientes en lista ó 31/12	43	89
Demora media ó 31/12	21,3	31,8

10 GRD's máis frecuentes

GRD	DESCRIPCIÓN	ALTAS	ESTADÍAS	E.M.	PESO	UPH
260	MASTECTOMÍA SUBTOTAL POR NEOPLASIA MALIGNA SEN CC	85	148	1,7	1,07	91,43
257	MASTECTOMÍA TOTAL POR NEOPLASIA MALIGNA CON CC	70	211	3,0	1,70	119,55
258	MASTECTOMÍA TOTAL POR NEOPLASIA MALIGNA SEN CC	59	172	2,9	1,58	93,27
266	ENXERTO PEL E/OU DESBRID. AGÁS POR ÚLCERA CUTÁNEA, CELULITE SEN CC	58	78	1,3	1,53	88,81
259	MASTECTOMÍA SUBTOTAL POR NEOPLASIA MALIGNA CON CC	52	75	1,4	1,39	72,56
265	ENXERTO PEL E/OU DESBRID. AGÁS POR ÚLCERA CUTÁNEA, CELULITE CON CC	40	44	1,1	2,39	95,78
261	PROC. S. MAMA POR PROCESO NON MALIGNO AGÁS BIOPSIA E EXCISIÓN LOCAL	32	67	2,1	1,41	45,26
564	PROCEDEMENTOS SOBRE PEL E MAMA CON CC MAIOR	10	69	6,9	4,96	49,70
443	OUTROS PROCEDEMENTOS CIRÚRXICOS POR LESIÓN TRAUMÁTICA SEN CC	7	30	4,3	1,03	7,25
262	BIOPSIA DE MAMA E EXCISIÓN LOCAL POR PROCESO NON MALIGNO	6	6	1,0	0,93	5,63
	DATOS TOTAIS	436	946	2,2	1,60	695,75

UROLOXÍA

Recursos

HUMANOS		FÍSICOS	2013	2012
XEFE SERVIZO	D. Venancio Chantada Abal	Camas funcionantes (promedio anual)	36,71	37,1
SUPERVISORA	Dna. M ^a José Cozar Eiroa	Promedio horas semanais asignadas de quirófano	88,3	82,9
Facultativos	17	Promedio horas de programación semanal de consultas	195,9	196,7
Residentes	9			
Enfermeiras	14			
Aux. enfermaría	11			
Aux. administrativos*	2			

* 1 compartido.

O persoal de consultas externas intégrase no apartado de consultas externas.

Actividade

ÁREA CIRÚRXICA	2013	2012	INDICADORES	2013	2012
Int. progr. con estadía	1.522	1.481	Estadía media preoperatoria	1,60	1,76
Int. progr. ambulatorias	1.792	1.741	Rendemento cirúrxico	73,3%	73,9%
Total interv. programadas	3.314	3.222	Taxa anulación cirúrxica	5,8%	6,9%
Total interv. urxentes	459	512	Interv. programadas/día	13,36	12,99
Total interv. cirúrxicas	3.773	3.734	Interv. urxentes/día	1,26	1,40
Interv. suspendidas	205	238			

Ingresos / Intervencións cirúrxicas / Consultas externas

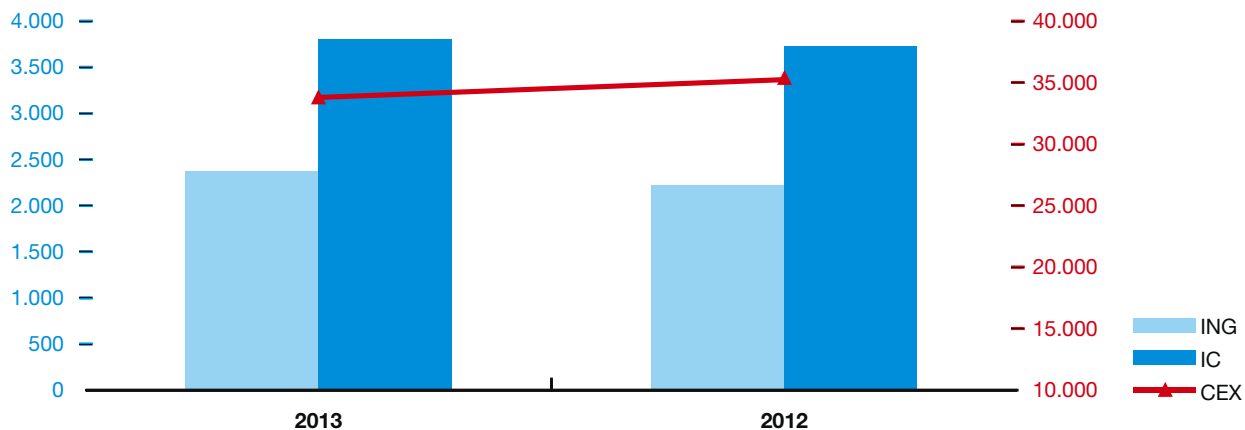

► [UROLOXÍA]

ÁREA DE HOSPITALIZACIÓN	2013	2012		2013	2012
Ingresos non programados	633	572	INDICADORES		
Ingresos programados	1.337	1.362	Índice de ocupación	88,4%	83,4%
Traslados dende outros servizos	412	282	Estadía media	4,97	5,10
Total ingresos	2.382	2.216	Índice de rotación	64,89	59,73
Total estadias	11.839	11.295	Presión de urxencias	26,6%	25,8%
Altas por fin de cuidados	1.953	1.896	Taxa de mortalidade	0,8%	1,3%
Traslados a outros centros	1	2			
Exitus	20	29			
Altas voluntarias	3	6			
Traslados a outros servizos	410	286			
Total altas	2.387	2.219			

ÁREA DE CONSULTAS EXTERNAS	2013	2012		2013	2012
Consultas primeiras	7.108	8.850	INDICADORES		
Consultas sucesivas	26.727	26.508	Altas sobre primeiras	0,82	0,77
Total consultas externas	33.835	35.358	Relación sucesivas/primeiras	3,76	3,00
Consultas nas que non acuden os pacientes	2.995	3.459	% de consultas primeiras procedentes de At. Primaria	75,2%	79,5%
Tratamentos litotricia	679	638	% de consultas nas que o paciente non acude	8,1%	8,9%
Cistoscopias	2258	2033			
Dilatacións	270	328			
Fluxometrías	4482	4826			
Tratamentos citostáticos	1201	1137			
Urodinámica	1445	1315			

LISTA ESPERA CONSULTAS PRIMEIRAS	2013	2012	URXENCIAS	2013	2012
Pacientes en lista ó 31/12	1.705	976	Pacientes atendidos	1.129	1.137
Espera media ó 31/12	59,96	28,9			

LISTA ESPERA CIRÚRXICA ESTRUCTURAL	2013	2012	HOSPITAL DE DÍA	2013	2012
Pacientes en lista ó 31/12	436	577	Sesións	154	158
Demora media ó 31/12	52,3	66,5			

TRANSPLANTES RENAIIS	2013	2012
Transplantes renais	108	119

10 GRD's máis frecuentes

GRD	DESCRIPCIÓN	ALTAS	ESTADÍAS	E.M.	PESO	UPH
311	PROCEDEMENTOS TRANSURETRAIS SEN CC	235	706	3,0	0,85	202,05
335	PROCEDEMENTOS MAIORES SOBRE PELVE MASCULINA SEN CC	203	1.045	5,2	1,89	384,02
337	PROSTATECTOMÍA TRANSURETRAL SEN CC	121	357	3,0	0,81	98,45
310	PROCEDEMENTOS TRANSURETRAIS CON CC	99	560	5,7	1,19	118,65
356	PROC. DE RECONSTRUCCIÓN APARELLO XENITAL FEMININO	83	170	2,1	0,94	78,28
303	PROCEDEMENTOS S. RIL E URETER POR NEOPLASIA	70	530	7,6	2,44	170,98
324	CÁLCULOS URINARIOS SEN CC	61	192	3,2	0,50	31,06
321	INFECCIÓN DE RIL E TRATO URINARIO IDADE >17 SEN CC	60	411	6,9	0,69	41,54
567	PROC. RIL E TRATO URINARIO AGÁS TRANSPLANTE RENAL CON CC MAIOR	54	991	18,4	5,78	312,42
309	PROCEDEMENTOS MENORES SOBRE VEXIGA SEN CC	53	156	2,9	1,19	63,53
	DATOS TOTAIS	1.977	12.339	6,2	1,56	3087,90

XINECOLOXÍA

Recursos

HUMANOS		FÍSICOS	2013	2012
XEFE SERVIZO	D. Miguel Álvarez Seoane	Camas funcionantes (promedio anual)	38,49	44,04
SUPERVISORA*	Dna. Encarnación Vázquez Sende	Promedio horas semanais asignadas de quirófano	50,7	47,7
Xefes de sección	1	Promedio horas de programación semanal de consultas	311,8	298,7
Facultativos	34			
Residentes	8			
Enfermeiras	12			
Aux. enfermaría	9			
Aux. administrativos	3			

* Compartida con hospital de día cirúrxico.

O persoal de consultas externas intégrase no apartado de consultas externas.

Actividade

ÁREA CIRÚRXICA	2013	2012	INDICADORES	2013	2012
Int. progr. con estadia	793	913	Estadía media preoperatoria	1,38	1,21
Int. progr. ambulatorias	947	979	Rendemento cirúrxico	75,3%	76,5%
Total interv. programadas	1.740	1.892	Taxa anulación cirúrxica	5,0%	6,2%
Total interv. urxentes	509	437	Interv. programadas/día	7,02	7,63
Total interv. cirúrxicas	2.249	2.329	Interv. urxentes/día	1,39	1,20
Interv. suspendidas	91	125			

Ingresos / Intervencións cirúrxicas / Consultas externas

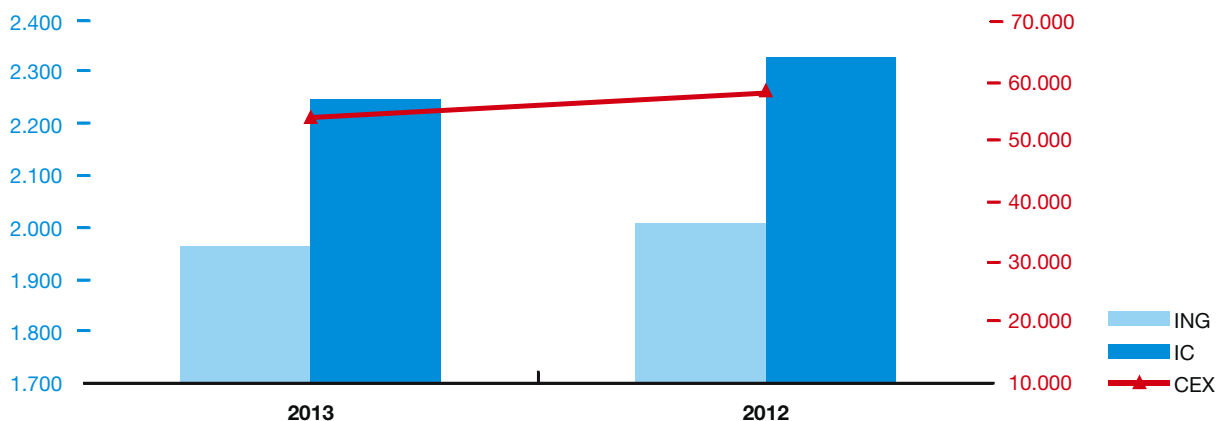

➤ [XINECOLOXÍA]

ÁREA DE HOSPITALIZACIÓN	2013	2012		2013	2012
Ingresos non programados	1.148	1.070	INDICADORES		
Ingresos programados	705	834	Índice de ocupación	51,2%	45,1%
Traslados dende outros servizos	113	105	Estadía media	3,66	3,61
Total ingresos	1.966	2.009	Índice de rotación	51,08	45,62
Total estadias	7.187	7.243	Presión de urxencias	58,4%	53,3%
Altas por fin de coidados	1.837	1.883	Taxa de mortalidade	0,3%	0,2%
Traslados a outros centros	1	1			
Exitus	5	5			
Altas voluntarias	16	23			
Traslados a outros servizos	112	92			
Total altas	1.971	2.004			

ÁREA DE CONSULTAS EXTERNAS	2013	2012		2013	2012
Consultas primeiras	16.551	18.294	INDICADORES		
Consultas sucesivas	37.684	39.779	Altas sobre primeiras	1,08	1,16
Total consultas externas	54.235	58.073	Relación sucesivas/primeiras	2,28	2,17
Consultas nas que non acuden os pacientes	6.657	7.045	% de consultas primeiras procedentes de At. Primaria	87,0%	83,5%
Ecografías	19.699	22.661	% de consultas nas que o paciente non acude	10,9%	10,8%

LISTA ESPERA CONSULTAS PRIMEIRAS	2013	2012	URXENCIAS	2013	2012
Pacientes en lista ó 31/12	4.181	4.328	Pacientes atendidos	6.735	6.601
Espera media ó 31/12	69,98	66,4			

LISTA ESPERA CIRÚRXICA ESTRUCTURAL	2013	2012	HOSPITAL DE DÍA	2013	2012
Pacientes en lista ó 31/12	182	347	Sesións	757	209
Demora media ó 31/12	57,4	67,6			

10 GRD's máis frecuentes

GRD	DESCRIPCIÓN	ALTAS	ESTADÍAS	E.M.	PESO	UPH
381	ABORTO CON DILATACIÓN E LEGRADO, ASPIRACIÓN OU HISTEROTOMÍA	400	740	1,9	0,76	306,32
359	PROC. SOBRE ÚTERO E ANEXOS POR CA. IN SITU E PROCESO NON MALIGNO SEN CC	267	1.316	4,9	1,01	270,68
369	TRASTORNOS MENSTRUAIS E OUTROS PROBLEMAS DO APARELLO XENITAL FEMININO	168	393	2,3	0,63	107,40
380	ABORTO SEN DILATACIÓN E LEGRADO	134	221	1,7	0,47	64,15
361	LAPAROSCOPIA OU INTERRUPCIÓN TUBÁRICA INCISIONAL	129	424	3,3	1,10	142,11
378	EMBARAZO ECTÓPICO	75	283	3,8	1,10	83,13
355	PROC. S. ÚTERO, ANEXOS POR N. MALIGNA NON OVÁRICAS NIN DE ANEXOS SEN CC	54	311	5,8	1,34	72,74
360	PROCEDEMENTOS SOBRE VAXINA, CERVIX & VULVA	53	191	3,6	0,97	51,86
814	GASTROENTERITE NON BACTERIANA E DOR ABDOMINAL IDADE >17 SEN CC	49	147	3,0	0,56	27,46
353	EVISPERACIÓN PÉLVICA, HISTERECTOMÍA RADICAL E VULVECTOMÍA RADICAL	47	478	10,2	2,93	137,96
	DATOS TOTAIS	1.859	7.219	3,9	0,99	1836,95



ANÁLISE POR
Servizos asistenciais
CHUAC

Servizos médicos

ALERXIA

Recursos

HUMANOS		FÍSICOS		2013	2012
XEFE UNIDADE	D. Antonio Parra Arrondo	Promedio horas de programación semanal			
Facultativos	4	de consultas		57,3	66,8
Residentes	4				

O persoal de consultas externas intégrase no apartado de consultas externas.

Actividade

ÁREA DE CONSULTAS EXTERNAS	2013	2012	INDICADORES	2013	2012
Consultas primeiras	3.436	4.021	Altas sobre primeiras	0,62	0,55
Consultas sucesivas	7.516	8.019	Relación sucesivas/iniciais	2,19	1,99
Total consultas externas	10.952	12.040	% de consultas iniciais procedentes		
Consultas nas que non acuden os pacientes	1.436	1.491	de At. Primaria	66,8%	74,1%
Espirometrías	2.435	2.295	% de consultas nas que o paciente non acude	11,6%	11,0%
Broncodilatacións	294	265			
Inmunoterapias	1.787	2.093			
Probas cutáneas	2.689	3.087			
Probas de contacto	674	827			
Probas de provocación	2.034	2.863			

LISTA DE ESPERA CONSULTAS PRIMEIRAS	2013	2012	HOSPITAL DE DÍA	2013	2012
Pacientes en lista ó 31/12	865	296	Sesións	102	114
Espera media ó 31/12	54,49	27,6			

Consultas externas

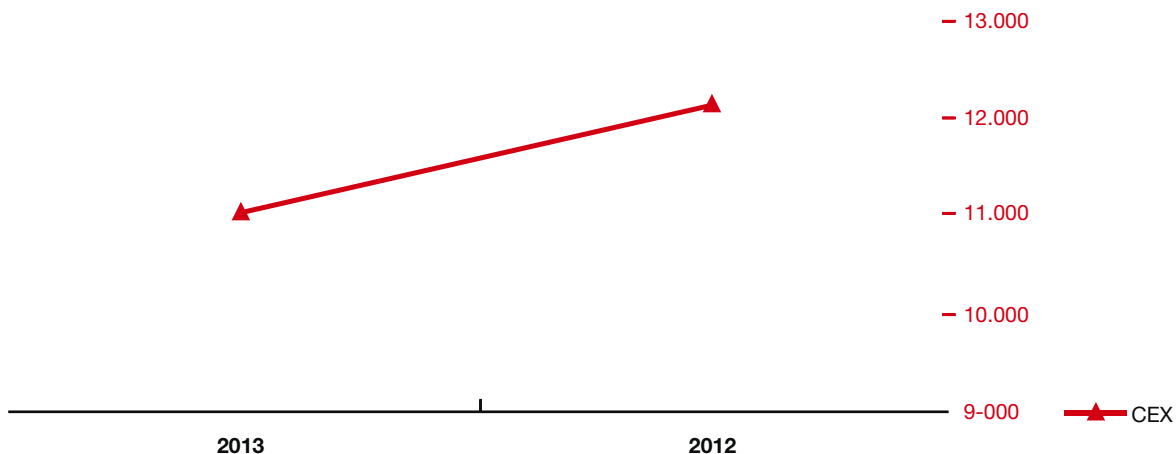

APARELLO DIXESTIVO**Recursos**

HUMANOS		FÍSICOS		2013	2012
XEFE SERVIZO	D. Pedro Alonso Aguirre	Camas funcionantes (promedio anual)		35,8	36,1
SUPERVISORA	Dna. M ^a Jesús Goyanes López	Promedio horas de programación semanal de consultas		253,6	240,2
Facultativos	17				
Residentes	4				
Enfermeiras	15				
Enfermeiras área endoscopias	8				
Aux. enfermaría	11				
Aux. enfermaría área endoscopias	6				
Aux. administrativos	2				

O persoal de consultas externas intégrase no apartado de consultas externas.

Actividade

ÁREA DE HOSPITALIZACIÓN	2013	2012		2013	2012
Ingresos non programados	964	668	INDICADORES		
Ingresos programados	34	300	Índice de ocupación	89,4%	85,0%
Traslados dende outros servizos	341	317	Estadía media	8,72	8,72
Total ingresos	1.339	1.285	Índice de rotación	37,40	35,60
Total estadias	11.678	11.204	Presión de urxencias	72,0%	52,0%
Altas por fin de coidados	1.104	1.061	Taxa de mortalidade	2,6%	2,5%
Traslados a outros centros	9	2			
Exitus	35	32			
Altas voluntarias	2	11			
Traslados a outros servizos	195	172			
Total altas	1.345	1.278			

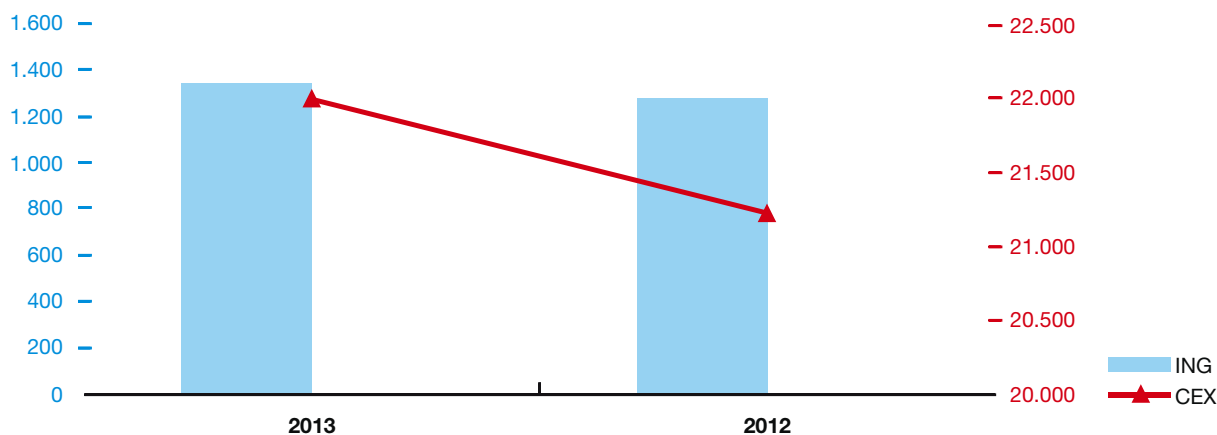
Ingresos / Consultas externas

➤ [APARELLO DIXESTIVO]

ÁREA DE CONSULTAS EXTERNAS	2013	2012		2013	2012
Consultas primeiras	6.314	5.816	INDICADORES		
Consultas sucesivas	15.677	15.376	Altas sobre primeiras	0,61	0,73
Total consultas externas	21.991	21.192	Relación sucesivas/iniciais	2,48	2,64
Consultas nas que non acuden os pacientes	2.366	2.144	% de consultas iniciais procedentes de At. Primaria	79,5%	80,2%
			% de consultas nas que o paciente non acude	9,7%	9,2%
LISTA ESPERA CONSULTAS PRIMEIRAS			URXENCIAS		
Pacientes en lista ó 31/12	668	509	Pacientes atendidos	-	396
Espera media ó 31/12	22,08	19,2			
ÁREA DE ENDOSCOPIAS			TRANSPLANTES HEPÁTICOS		
Endoscopias altas	4.929	5.585	Transplantes hepáticos	46	51
Endoscopias baixas	8.849	8.193			
Total endoscopias	13.778	13.778			
HOSPITAL DE DÍA					
Sesións	1.318	1.006			

10 GRD's máis frecuentes

GRD	DESCRIPCIÓN	ALTAS	ESTADÍAS	E.M.	PESO	UPH
205	TRASTORNOS DE FÍGADO EXC. N. MALIGNA, CIRROSE, HEPATITE ALCOHÓLICA CON CC	108	669	6,2	1,43	155,09
557	TRASTORNOS HEPATOBILIARES E DO PÁNCREAS CON CC MAIOR	72	985	13,7	3,85	277,65
179	ENFERMIDADE INFLAMATORIA INTESTINAL	70	738	10,5	1,04	72,92
204	TRASTORNOS DE PÁNCREAS AGÁS NEOPLASIA MALIGNA	66	627	9,5	0,91	60,57
202	CIRROSE E HEPATITE ALCOHÓLICA	61	260	4,3	1,20	73,80
208	TRASTORNOS DO TRATO BILIAR SEN CC	58	476	8,2	0,72	41,79
552	TRAST. AP. DIXESTIVO, AGÁS ESOF., GASTROENT. E ÚLC. NON COMPL. CON CC MAIOR	55	771	14,0	3,06	168,35
174	HEMORRAXIA GASTROINTESTINAL CON CC	51	446	8,8	1,49	76,15
175	HEMORRAXIA GASTROINTESTINAL SEN CC	43	273	6,4	0,88	38,15
188	OUTROS DIAGNÓSTICOS DE APARELLO DIXESTIVO IDADE >17 CON CC	41	297	7,2	1,00	41,23
	DATOS TOTAIS	1.150	11.297	9,8	2,61	3002,63

CARDIOLOXÍA

Recursos

HUMANOS		FÍSICOS	2013	2012
XEFE SERVIZO	D. Alfonso Castro Beiras	Camas funcionantes (promedio anual)	43,75	35,65
SUPERVISORA	Dna. María Sabater Sánchez	Promedio horas de programación semanal		
Xefes de sección	1	de consultas	271,8	253,7
Facultativos	25			
Residentes	14			
Enfermeiras	27			
Aux. enfermaría	17			
Aux. administrativos	3			
Celadores	3			

O persoal de consultas externas intégrase no apartado de consultas externas.

Actividade

ÁREA DE HOSPITALIZACIÓN	2013	2012	INDICADORES	2013	2012
Ingresos non programados	1.432	966	Índice de ocupación	92,8%	101,0%
Ingresos programados	691	997	Estadía media	5,64	5,58
Traslados dende outros servizos	505	393	Índice de rotación	60,07	66,09
Total ingresos	2.628	2.356	Presión de urxencias	54,5%	41,0%
Total estadias	14.819	13.137	Taxa de mortalidade	1,0%	0,8%
Altas por fin de coidados	2.212	1.973			
Traslados a outros centros	146	165			
Exitus	27	18			
Altas voluntarias	2	2			
Traslados a outros servizos	233	187			
Total altas	2.620	2.345			

Ingresos / Consultas externas

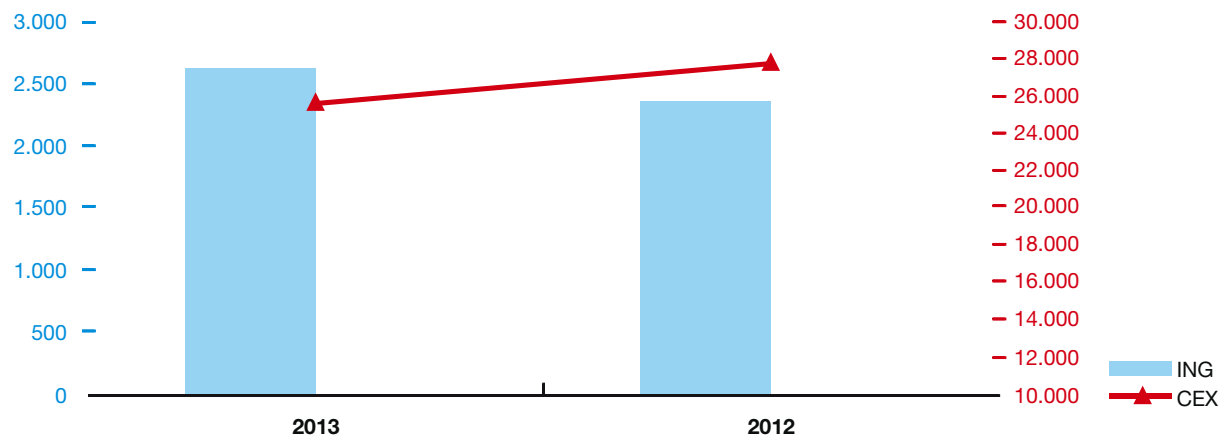

➤ [CARDIOLOXÍA]

ÁREA DE CONSULTAS EXTERNAS	2013	2012		2013	2012
Consultas primeiras	8.292	8.636	INDICADORES		
Consultas sucesivas	17.279	19.171	Altas sobre primeiras	0,75	0,75
Total consultas externas	25.571	27.807	Relación sucesivas/primeiras	2,08	2,22
Consultas nas que non acuden os pacientes	2.105	2.440	% de consultas primeiras procedentes de At. Primaria	71,7%	72,0%
			% de consultas nas que o paciente non acude	7,6%	8,1%
LISTA ESPERA CONSULTAS PRIMEIRAS	2013	2012	URXENCIAS	2013	2012
Pacientes en lista ó 31/12	1.187	951	Pacientes atendidos	1.430	1.303
Espera media ó 31/12	39,17	28			
HEMODINÁMICA	2013	2012	REXISTROS	2013	2012
Cateterismos	3.664	3.639	Ergometrías	971	919
ACTP	1.472	1.451	Ecocardiogramas	14.359	15.004
			Holter	2.098	2.432
ELECTROFISIOLOXÍA	2013	2012	TRANSPLANTES CARDÍACOS	2013	2012
Implante/recambio marcapasos	329	350	Transplantes cardíacos	20	22
Implante/recambio desfibriladores	131	145			
Ablación radiofrecuencia	131	138			
Estudios electrofisiolóxicos	291	328			

10 GRD's máis frecuentes

GRD	DESCRIPCIÓN	ALTAS	ESTADÍAS	E.M.	PESO	UPH
125	TRAST. CIRCULATORIOS AGÁS IAM, CON CATETERISMO SEN DIAG. COMPLEXO	381	1.201	3,2	1,10	419,52
808	PROCED. CARDIOVASC. PERCUTÁNEOS CON IAM, FALLO CARDÍACO OU CHOQUE	200	737	3,7	2,90	580,52
853	PROCED. CARDIOVASC. PERCUTÁNEO CON STENT LIBERADOR DE FARMACO, CON IAM	185	1.124	6,1	3,51	650,57
854	PROCED. CARDIOVASC. PERCUTÁNEO CON STENT LIBERADOR DE FARMACO, SEN IAM	174	1.087	6,3	2,77	483,30
116	OUTRAS IMPLANTACIÓNS DE MARCAPASOS CARDÍACO PERMANENTE	159	1.083	6,8	3,46	550,81
466	COIDADOS POSTERIORES SEN HISTORIA DE NEO. MALIGNA COMO DIAG. SECUNDARIO	123	245	2,0	0,51	62,82
112	PROCED. CARDIOVASC. PERCUTÁNEOS, SEN IAM, INSUFICIENCIA CARDÍACA OU CHOQUE	120	590	4,9	1,98	238,22
124	TRAST. CIRCULATORIOS AGÁS IAM, CON CATETERISMO E DIAG. COMPLEXO	119	879	7,4	1,68	200,15
550	OUTROS PROCEDEMENTOS VASCULARES CON CC MAIOR	106	957	9,0	5,67	601,45
139	ARRITMIAS CARDÍACAS E TRASTORNOS DE CONDUCCIÓN SEN CC	76	144	1,9	0,68	52,27
	DATOS TOTAIS	2.387	15.243	6,4	2,92	6961,95

COIDADOS CONTINUOS E PALIATIVOS

Recursos

HUMANOS		FÍSICOS		2013	2012
XEFE UNIDADE	D. Juan Sanmartín Moreira	Camas funcionantes coidados continuos			
SUPERVISORA	Dna. Mar Otero Manso	(promedio anual)	41,44	46,67	
Facultativos	5	Camas funcionantes coidados paliativos			
Enfermeiras	27	(promedio anual)	41,18	35,28	
Aux. enfermaría	29				

Actividade

ÁREA DE HOSPITALIZACIÓN COIDADOS CONTINUOS			ÁREA DE HOSPITALIZACIÓN COIDADOS PALIATIVOS		
	2013	2012		2013	2012
Ingresos non programados	269	165	Ingresos non programados	253	161
Ingresos programados	1	5	Ingresos programados	5	18
Traslados dende outros servizos	164	182	Traslados dende outros servizos	188	234
Total ingresos	434	352	Total ingresos	446	413
Total estadias	12.119	13.868	Total estadias	11.399	8.961
Altas por fin de coidados	237	152	Altas por fin de coidados	182	117
Traslados a outros centros	2	19	Traslados a outros centros	3	4
Exitus	167	122	Exitus	242	244
Altas voluntarias	0	0	Altas voluntarias	0	1
Traslados a outros servizos	22	78	Traslados a outros servizos	19	15
Total altas	428	371	Total altas	446	381
INDICADORES			INDICADORES		
Índice de ocupación	80,1%	81,4%	Índice de ocupación	75,8%	69,6%
Estadía media	27,92	39,40	Estadía media	25,56	21,70
Índice de rotación	10,47	7,54	Índice de rotación	10,83	11,71
Presión de urxencias	62,0%	46,9%	Presión de urxencias	56,7%	39,0%
Taxa de mortalidade	39,0%	32,9%	Taxa de mortalidade	54,3%	64,0%

Ingresos

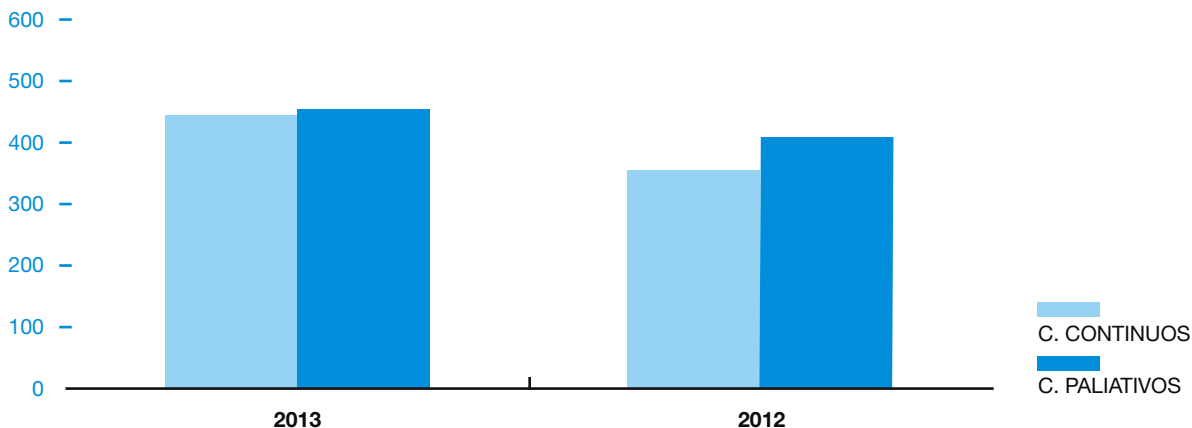

➤ [CUIDADOS CONTINUOS E PALIATIVOS]

10 GRD's máis frecuentes (Coidados continuos)

GRD	DESCRIPCIÓN	ALTAS	ESTADÍAS	E.M.	PESO	UPH
541	NEUMONÍA SIMPLE E OUT. TRAST. RESPIRATORIOS EXC. BRONQUITE E ASMA CON CC MAIOR	49	1.126	23,0	2,22	109,18
101	OUTROS DIAGNÓSTICOS DE APARELLO RESPIRATORIO CON CC	26	271	10,4	0,99	25,98
127	INSUFICIENCIA CARDÍACA E CHOQUE	22	251	11,4	1,30	28,61
533	OUTROS TRAST. SISTEMA NERVIOSO EXC. AIT, CONVULSIÓNS E CEFALEA CON CC MAIOR	20	2.263	113,2	4,16	83,21
544	ICC E ARRITMIA CARDÍACA CON CC MAIOR	15	374	24,9	3,30	49,51
088	ENFERMIDADE PULMONAR OBSTRUTIVA CRÓNICA	13	253	19,5	1,06	13,79
569	TRAST. DE RIL E TRATO URINARIO AGÁS INSUFICIENCIA RENAL CON CC MAIOR	13	260	20,0	1,74	22,73
014	ICTUS CON INFARTO	11	421	38,3	1,67	18,42
079	INFECCIÓNS E INFLAMACIÓNS RESPIRATORIAS AGÁS NEUMONÍA SIMPLE IDADE >17 CON CC	11	579	52,6	1,77	19,56
557	TRASTORNOS HEPATOBILIARES E DO PÁNCREAS CON CC MAIOR	10	106	10,6	3,85	38,56
	DATOS TOTAIS	406	15.771	38,8	3,28	1330,79

10 GRD's máis frecuentes (Coidados paliativos)

GRD	DESCRIPCIÓN	ALTAS	ESTADÍAS	E.M.	PESO	UPH
541	NEUMONÍA SIMPLE E OUT. TRAST. RESPIRATORIOS EXC. BRONQUITE E ASMA CON CC MAIOR	52	1.151	22,1	2,22	115,87
082	NEOPLASIAS RESPIRATORIAS	25	933	37,3	1,81	45,36
533	OUTROS TRAST. SISTEMA NERVIOSO EXC. AIT, CONVULSIÓNS E CEFALEA CON CC MAIOR	20	649	32,5	4,16	83,21
172	NEOPLASIA MALIGNA DIXESTIVA CON CC	19	296	15,6	1,91	36,31
014	ICTUS CON INFARTO	15	639	42,6	1,67	25,12
101	OUTROS DIAGNÓSTICOS DE APARELLO RESPIRATORIO CON CC	15	632	42,1	0,99	14,99
203	NEOPLASIA MALIGNA DE SISTEMA HEPATOBILIAR OU DE PÁNCREAS	15	494	32,9	1,86	28,00
540	INFECCIÓNS E INFLAMACIÓNS RESPIRATORIAS AGÁS NEUMONÍA SIMPLE CON CC MAIOR	15	271	18,1	3,04	45,73
552	TRAST. AP. DIXESTIVO, AGÁS ESOF., GASTROENT. E ULC. NON COMPL. CON CC MAIOR	15	467	31,1	3,06	45,91
557	TRASTORNOS HEPATOBILIARES E DO PÁNCREAS CON CC MAIOR	13	338	26,0	3,85	50,13
	DATOS TOTAIS	427	14.211	33,3	2,77	1184,57

CURTA ESTADÍA MÉDICA (UCEM)**Recursos**

HUMANOS		FÍSICOS	2013	2012
RESPONSABLE	D. Fernando de la Iglesia Martínez	Camas funcionantes (promedio anual)	35,76	36,1
SUPERVISORA	Dna. Beatriz Vázquez Rodríguez	Promedio horas de programación semanal de consultas	5,4	5,3
Facultativos	4			
Residentes*	6			
Enfermeiras	14			
Aux. enfermaría	11			
Aux. administrativos**	2			
Celadores	1			

* Rotan/mes.

** 1 compartido.

O persoal de consultas externas intégrase no apartado de consultas externas.

Actividade

ÁREA DE HOSPITALIZACIÓN	2013	2012	INDICADORES	2013	2012
Ingresos non programados	1.617	1.407	Índice de ocupación	102,8%	99,7%
Ingresos programados	31	452	Estadía media	6,25	5,53
Traslados dende outros servizos	498	516	Índice de rotación	60,01	65,79
Total ingresos	2.146	2.375	Presión de urxencias	75,3%	59,2%
Total estadias	13.412	13.139	Taxa de mortalidade	3,4%	2,5%
Altas por fin de cuidados	1.891	2.057			
Traslados a outros centros	4	6			
Exitus	73	58			
Altas voluntarias	3	3			
Traslados a outros servizos	176	242			
Total altas	2.147	2.366			

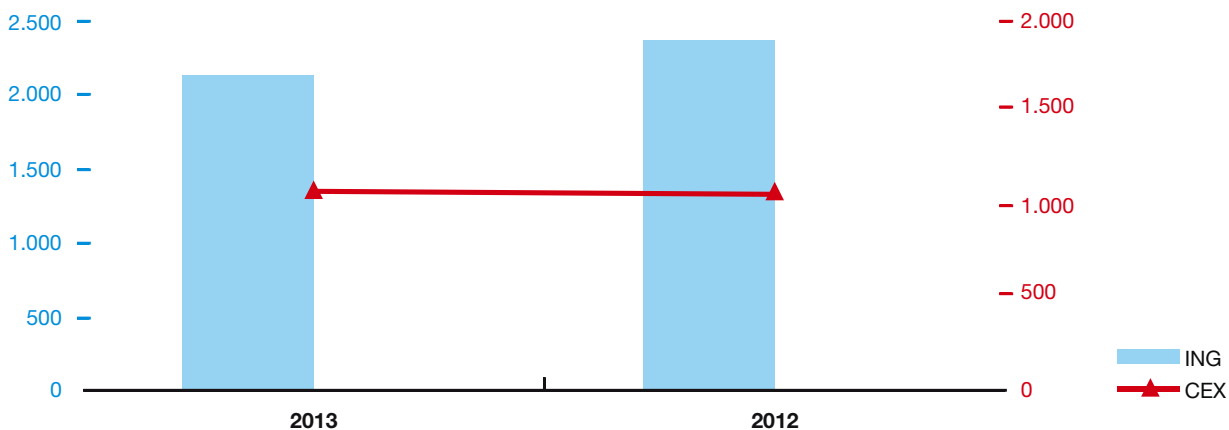
Ingresos / Consultas externas

➤ [CURTA ESTADÍA MÉDICA (UCEM)]

ÁREA DE CONSULTAS EXTERNAS	2013	2012		2013	2012
Consultas primeiras	12	81	INDICADORES		
Consultas sucesivas	998	919	Altas sobre primeiras	23,83	2,96
Total consultas externas	1.010	1.000	Relación sucesivas/primeiras	83,17	11,35
Consultas nas que non acuden os pacientes	71	68	% de consultas primeiras procedentes de At. Primaria	25,0%	6,2%
			% de consultas nas que o paciente non acude	6,6%	6,4%

LISTA ESPERA CONSULTAS PRIMEIRAS	2013	2012	URXENCIAS	2013	2012
Pacientes en lista ó 31/12	0	1	Pacientes atendidos medicina interna	12.552	13.671
Espera media ó 31/12	0	11			

10 GRD's máis frecuentes

GRD	DESCRIPCIÓN	ALTAS	ESTADÍAS	E.M.	PESO	UPH
127	INSUFICIENCIA CARDÍACA E CHOQUE	234	1.561	6,7	1,30	304,29
541	NEUMONÍA SIMPLE E OUT. TRAST. RESPIRATORIOS EXC. BRONQUITE E ASMA CON CC MAIOR	87	685	7,9	2,22	193,85
544	ICC E ARRITMIA CARDÍACA CON CC MAIOR	79	647	8,2	3,30	260,77
140	ANXINA DE PEITO	68	378	5,6	0,71	48,32
088	ENFERMIDADE PULMONAR OBSTRUTIVA CRÓNICA	64	368	5,8	1,06	67,88
139	ARRITMIAS CARDÍACAS E TRASTORNOS DE CONDUCCIÓN SEN CC	57	215	3,8	0,68	39,20
124	TRAST. CIRCULATORIOS AGÁS IAM, CON CATETERISMO E DIAG. COMPLEXO	54	511	9,5	1,68	90,82
142	SINCOPE E COLAPSO SEN CC	54	227	4,2	0,68	37,03
143	DOR TORÁCICA	51	182	3,6	0,58	29,67
125	TRAST. CIRCULATORIOS AGÁS IAM, CON CATETERISMO SEN DIAG. COMPLEXO	48	263	5,5	1,10	52,85
	DATOS TOTAIS	1.971	13.097	6,6	1,53	3018,24

ENDOCRINOLOXÍA**Recursos**

HUMANOS		FÍSICOS		2013	2012
XEFE SERVIZO	Dna. Teresa Martínez Ramonde	Camas funcionantes (promedio anual)		5,44	6,02
SUPERVISORA*	Dna. Mar Montero Hermida	Promedio horas de programación semanal de consultas		88,1	70,3
Facultativos	7				
Residentes	4				
Enfermeiras*	14				
Aux. enfermaría*	10				

* Compartidas con anxioloxía e cirurxía vascular.

O persoal de consultas externas intégrase no apartado de consultas externas.

Actividade

ÁREA DE HOSPITALIZACIÓN	2013	2012		2013	2012	
Ingresos non programados	116	83	INDICADORES			
Ingresos programados	0	18		Índice de ocupación	42,4%	34,0%
Traslados dende outros servizos	20	22		Estadía media	6,19	6,07
Total ingresos	136	123		Índice de rotación	25,00	20,43
Total estadias	842	747		Presión de urxencias	85,3%	67,5%
Altas por fin de coidados	122	112		Taxa de mortalidade	1,5%	1,6%
Traslados a outros centros	1	0				
Exitus	2	2				
Altas voluntarias	1	0				
Traslados a outros servizos	11	9				
Total altas	137	123				

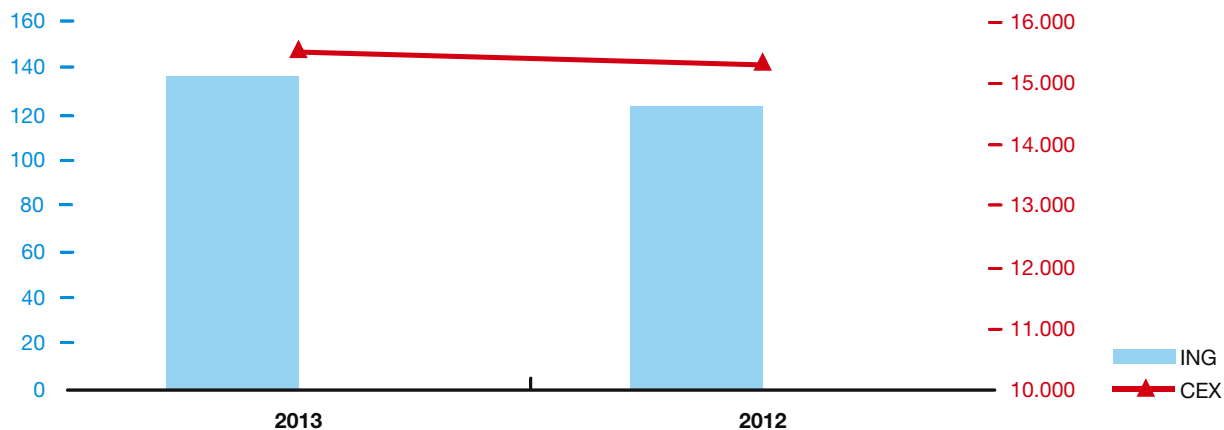
Ingresos / Consultas externas

➤ [ENDOCRINOLOXÍA]

ÁREA DE CONSULTAS EXTERNAS	2013	2012		2013	2012
Consultas primeiras	3.709	3.820	INDICADORES		
Consultas sucesivas	11.805	11.460	Altas sobre primeiras	0,67	0,84
Total consultas externas	15.514	15.280	Relación sucesivas/primeiras	3,18	3,00
Consultas nas que non acuden os pacientes	1.547	1.452	% de consultas primeiras procedentes de At. Primaria	74,9%	77,8%
Outras prestacións en consultas	4939	3860	% de consultas nas que o paciente non acude	9,1%	8,7%

LISTA ESPERA CONSULTAS PRIMEIRAS	2013	2012
Pacientes en lista ó 31/12	412	404
Espera media ó 31/12	26,57	28,3

10 GRD's máis frecuentes

GRD	DESCRIPCIÓN	ALTAS	ESTADÍAS	E.M.	PESO	UPH
294	DIABETE IDADE >35	34	151	4,4	0,88	29,92
295	DIABETE IDADE <36	29	99	3,4	0,81	23,64
300	TRASTORNOS ENDOCRINOS CON CC	11	74	6,7	1,03	11,40
566	TRAST. ENDOCR., NUTRIC. E METAB. EXC. TRAST. DA INXESTA OU FIBR. CIST. CON CC MA	10	73	7,3	2,10	21,01
297	TRASTORNOS NUTRICIONAIS E METABÓLICOS MISCELÁNEOS IDADE >17 SEN CC	6	38	6,3	0,57	3,44
301	TRASTORNOS ENDOCRINOS SEN CC	6	28	4,7	0,64	3,89
296	TRASTORNOS NUTRICIONAIS E METABÓLICOS MISCELÁNEOS IDADE >17 CON CC	3	15	5,0	0,98	2,96
182	ESOFAXITE, GASTROENTERITE E TRAST. DIXEST. MISCELÁNEOS IDADE >17 CON CC	2	11	5,5	1,06	2,13
449	ENVELENAMENTO E EFECTO TÓXICO DE DROGAS IDADE >17 CON CC	2	10	5,0	0,84	1,69
467	OUTROS FACTORES QUE INFLUEN NO ESTADO DE SAÚDE	2	6	3,0	0,29	0,60
	DATOS TOTAIS	126	891	7,1	1,20	151,34

HEMATOLOXÍA E HEMOTERAPIA**Recursos**

HUMANOS		FÍSICOS	2013	2012
XEFE SERVIZO	D. Francisco Javier Batlle Fonrodona	Camas funcionantes (promedio anual)	25,86	26,07
SUPERVISORA	Dna. Elena Cadavid López	Promedio horas de programación semanal de consultas	80,4	80,4
Facultativos	14			
Residentes	6			
Enfermeiras	15			
Aux. enfermaría	10			
Aux. administrativos	3			

O persoal de consultas externas intégrase no apartado de consultas externas.

Actividade

ÁREA DE HOSPITALIZACIÓN	2013	2012		2013	2012	
Ingresos non programados	355	218	INDICADORES	Índice de ocupación	94,2%	99,8%
Ingresos programados	22	170		Estadía media	16,28	16,78
Traslados dende outros servizos	169	178		Índice de rotación	21,11	21,71
Total ingresos	546	566		Presión de urxencias	65,0%	38,5%
Total estadias	8.889	9.495		Taxa de mortalidade	8,1%	10,6%
Altas por fin de coidados	452	450				
Traslados a outros centros	2	1				
Exitus	44	60				
Altas voluntarias	2	0				
Traslados a outros servizos	42	56				
Total altas	542	567				

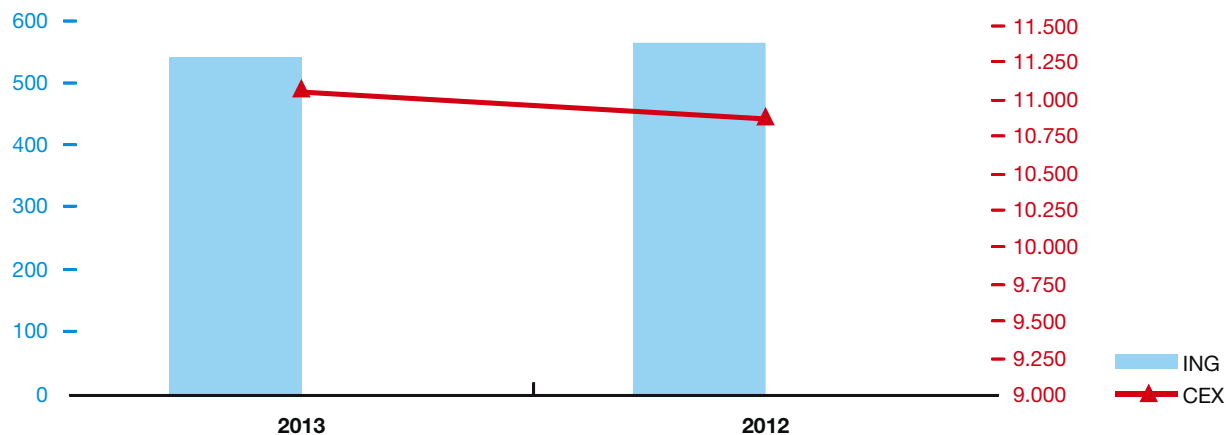
Ingresos / Consultas externas

► [HEMATOLOXÍA E HEMOTERAPIA]

ÁREA DE CONSULTAS EXTERNAS	2013	2012		2013	2012
Consultas primeiras	1.186	1.089	INDICADORES		
Consultas sucesivas	9.793	9.721	Altas sobre primeiras	0,63	0,61
Total consultas externas	10.979	10.810	Relación sucesivas/primeiras	8,26	8,93
Consultas nas que non acuden os pacientes	624	723	% de consultas primeiras procedentes de At. Primaria	54,9%	61,2%
			% de consultas nas que o paciente non acude	5,4%	6,3%
LISTA ESPERA CONSULTAS PRIMEIRAS	2013	2012	URXENCIAS	2013	2012
Pacientes en lista ó 31/12	341	168	Pacientes atendidos	171	175
Espera media ó 31/12	89,53	37,3			
OUTRAS ÁREAS	2013	2012	HOSPITAL DE DÍA	2013	2012
Primeiras consultas TAO	2.692	3.310	Sesións	6.023	5.942
Controis TAO	154.134	153.276			
Probas e estudos funcionais	17.322	14.176			
Consultas transfusión	757	268			
Trasplantes médula ósea	59	33			

10 GRD's máis frecuentes

GRD	DESCRIPCIÓN	ALTAS	ESTADÍAS	E.M.	PESO	UPH
410	QUIMIOTERAPIA	76	530	7,0	1,22	93,45
804	TRANSPLANTE DE MÉDULA ÓSEA AUTÓLOGO	40	1.124	28,1	14,74	589,99
404	LINFOMA E LEUCEMIA NON AGUDA SEN CC	33	357	10,8	1,55	51,34
403	LINFOMA E LEUCEMIA NON AGUDA CON CC	28	578	20,6	2,54	71,25
876	QUIMIOTERAPIA CON LEUCEMIA AG. COMO DXS OU CON USO ALTAS DOSES AXENTE QUIMIOTERAPIA	28	228	8,1	1,61	45,35
541	NEUMONÍA SIMPLE E OUT. TRAST. RESPIRATORIOS EXC. BRONQUITE E ASMA CON CC MAIOR	23	343	14,9	2,22	51,25
574	TRASTORNOS DO SANGUE, ÓRGANOS HEMOPOÉTICOS E INMUNOLÓXICOS CON CC MAIOR	21	402	19,1	2,93	61,64
578	LINFOMA E LEUCEMIA NON AGUDA CON CC MAIOR	20	688	34,4	6,00	120,01
398	TRASTORNO DE S. RETICULOENDOTELIAL E INMUNITARIOS CON CC	19	179	9,4	1,30	24,73
397	TRASTORNOS DE COAGULACIÓN	18	174	9,7	1,41	25,39
	DATOS TOTAIS	500	9.552	19,1	4,56	2278,10

LESIONADOS MEDULARES**Recursos**

HUMANOS		FÍSICOS		2013	2012
XEFE UNIDADE	D. Antonio Rodríguez Sotillo	Camas funcionantes (promedio anual)		30,83	31,08
SUPERVISORA	Dna. Cruz Almuiña Díaz	Promedio horas de programación semanal de consultas		10,4	11,1
Facultativos	3				
Enfermeiras	14				
Aux. enfermaría	14				
Fisioterapeutas	5				
Monitores	1				
Terapeutas ocupacionais	2				
Aux. administrativos	1				
Celadores	16				

O persoal de consultas externas intégrase no apartado de consultas externas.

Actividade

ÁREA DE HOSPITALIZACIÓN	2013	2012		2013	2012
Ingresos non programados	71	58	INDICADORES		
Ingresos programados	15	29	Índice de ocupación	83,5%	89,9%
Traslados dende outros servizos	65	64	Estadía media	62,21	67,56
Total ingresos	151	151	Índice de rotación	4,90	4,86
Total estadias	9.394	10.201	Presión de urxencias	47,0%	38,4%
Altas por fin de coidados	112	115	Taxa de mortalidade	3,3%	1,3%
Traslados a outros centros	2	2			
Exitus	5	2			
Altas voluntarias	1	0			
Traslados a outros servizos	33	31			
Total altas	153	150			

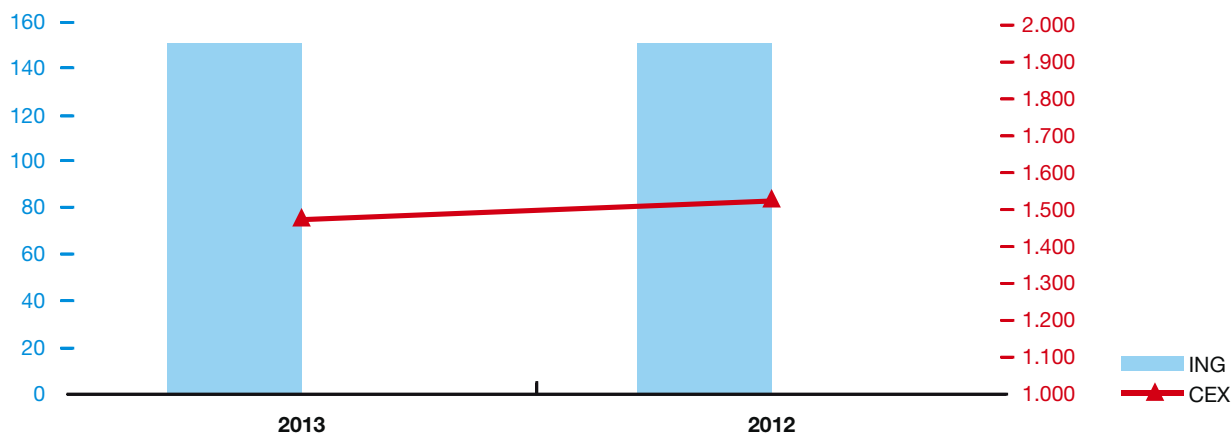
Ingresos / Consultas externas

➤ [LESIONADOS MEDULARES]

ÁREA DE CONSULTAS EXTERNAS	2013	2012		2013	2012
Consultas primeiras	416	436	INDICADORES		
Consultas sucesivas	1.058	1.093	Altas sobre primeiras	0,12	0,10
Total consultas externas	1.474	1.529	Relación sucesivas/primeiras	2,54	2,51
Consultas nas que non acuden os pacientes	145	156	% de consultas primeiras procedentes de At. Primaria	1,4%	0,9%
			% de consultas nas que o paciente non acude	9,0%	9,3%

URXENCIAS	2013	2012
Pacientes atendidos	17	23

10 GRD's máis frecuentes

GRD	DESCRIPCIÓN	ALTAS	ESTADÍAS	E.M.	PESO	UPH
009	TRASTORNOS E LESIÓNS ESPINIAIS	14	1.247	89,1	1,31	18,43
533	OUTROS TRAST. SISTEMA NERVIOSO EXC. AIT, CONVULSIÓNS E CEFALEA CON CC MAIOR	13	1.067	82,1	4,16	54,09
877	OSIXEN. MEMB. EXTRAC. OU TRAQUEOSTOMÍA CON VENT. MEC. + 96 HRS OU SEN DIAG. PRI.	10	2.888	288,8	43,47	434,72
309	PROCEDEMENTOS MENORES SOBRE VEXIGA SEN CC	9	19	2,1	1,19	10,79
567	PROCEDEMENTOS RIL E TRATO URINARIO AGÁS TRANS. RENAL CON CC MAIOR	7	28	4,0	5,78	40,50
531	PROCEDEMENTOS SISTEMA NERVIOSO AGÁS CRANIOTOMÍA CON CC MAYOR	6	1.045	174,2	7,21	43,30
569	TRAST. DE RIL E TRATO URINARIO AGÁS INSUFICIENCIA RENAL CON CC MAIOR	6	148	24,7	1,74	10,49
793	PROC. POR TRAUMA MULTIPLE SIGNIF. EXC. CRANIOTOMÍA CON CC MAIOR NON TRAUMÁTICA	6	654	109,0	12,06	72,36
564	PROCEDEMENTOS SOBRE PEL E MAMA CON CC MAIOR	5	369	73,8	4,96	24,85
836	PROCEDEMENTOS ESPINIAIS CON CC	4	643	160,8	3,98	15,96
	DATOS TOTAIS	120	10.215	85,1	7,11	853,75

MEDICINA INTERNA B**Recursos**

HUMANOS		FÍSICOS		2013	2012
XEFE SERVIZO	D. José Domingo Pedreira Andrade	Camas funcionantes (promedio anual)		31,82	32,07
SUPERVISORA	Dna. Matilde Grimalt Diez	Promedio horas de programación semanal de consultas		26,0	22,7
Facultativos	4				
Residentes	3				
Enfermeiras	12				
Aux. enfermaría	10				
Aux. administrativos	1				

O persoal de consultas externas intégrase no apartado de consultas externas.

Actividade

ÁREA DE HOSPITALIZACIÓN	2013	2012		2013	2012
Ingresos non programados	704	554	INDICADORES		
Ingresos programados	3	41	Índice de ocupación	81,8%	71,3%
Traslados dende outros servizos	405	305	Estadía media	8,54	9,27
Total ingresos	1.112	900	Índice de rotación	34,95	28,06
Total estadias	9.496	8.345	Presión de urxencias	63,3%	61,6%
Altas por fin de coidados	926	712	Taxa de mortalidade	6,1%	5,2%
Traslados a outros centros	7	2			
Exitus	68	47			
Altas voluntarias	8	20			
Traslados a outros servizos	106	116			
Total altas	1.115	897			

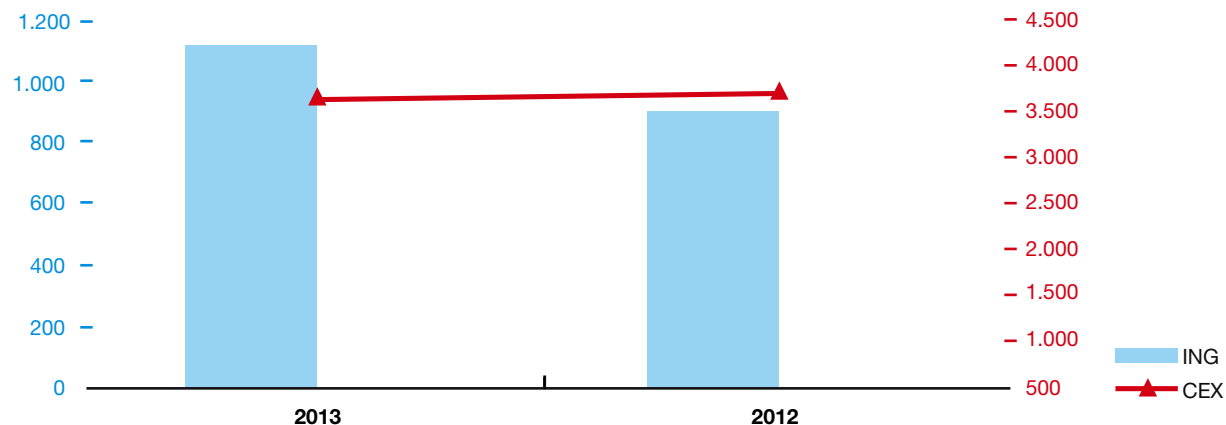
Ingresos / Consultas externas

➤ [MEDICINA INTERNA B]

ÁREA DE CONSULTAS EXTERNAS	2013	2012		2013	2012
Consultas primeiras	214	227	INDICADORES		
Consultas sucesivas	3.447	3.488	Altas sobre primeiras	0,86	0,54
Total consultas externas	3.661	3.715	Relación sucesivas/primeiras	16,11	15,37
Consultas nas que non acuden os pacientes	542	602	% de consultas primeiras procedentes de At. Primaria	49,5%	53,3%
			% de consultas nas que o paciente non acude	12,9%	13,9%

LISTA ESPERA CONSULTAS PRIMEIRAS	2013	2012	URXENCIAS	2013	2012
Pacientes en lista ó 31/12	8	13	Pacientes atendidos medicina interna	12.552	13.671
Espera media ó 31/12	11,38	25			

HOSPITAL DE DIA	2013	2012
Sesións	380	378

10 GRD's máis frecuentes

GRD	DESCRIPCIÓN	ALTAS	ESTADÍAS	E.M.	PESO	UPH
541	NEUMONÍA SIMPLE E OUT. TRAST. RESPIRATORIOS EXC. BRONQUITE E ASMA CON CC MAIOR	133	1.100	8,3	2,22	296,35
127	INSUFICIENCIA CARDÍACA E CHOQUE	50	346	6,9	1,30	65,02
014	ICTUS CON INFARTO	49	397	8,1	1,67	82,07
088	ENFERMIDADE PULMONAR OBSTRUTIVA CRÓNICA	36	218	6,1	1,06	38,18
544	ICC E ARRITMIA CARDÍACA CON CC MAIOR	34	302	8,9	3,30	112,23
101	OUTROS DIAGNÓSTICOS DE APARELLO RESPIRATORIO CON CC	33	257	7,8	0,99	32,98
714	HIV CON DIAGNÓSTICO RELACIONADO SIGNIFICATIVO	24	189	7,9	1,66	40,05
557	TRASTORNOS HEPATOBILIARES E DO PÁNCREAS CON CC MAIOR	21	225	10,7	3,85	80,98
174	HEMORRAXIA GASTROINTESTINAL CON CC	17	111	6,5	1,49	25,38
205	TRASTORNOS DE FÍGADO EXC. N. MALIGNA, CIRROSE, HEPATITE ALCOHÓLICA CON CC	14	96	6,9	1,43	20,10
	DATOS TOTAIS	1.009	9.576	9,5	2,06	2082,23

MEDICINA INTERNA C**Recursos**

HUMANOS		FÍSICOS		2013	2012
RESPONSABLE	D. Luciano Doval Domínguez	Camas funcionantes (promedio anual)		35,78	36,08
SUPERVISORA	Dna. Amelia Iglesias Santiso	Promedio horas de programación semanal de consultas		10,5	10,7
Facultativos	4				
Enfermeiras	14				
Aux. enfermaría	13				
Aux. administrativos	1				

O persoal de consultas externas intégrase no apartado de consultas externas.

Actividade

ÁREA DE HOSPITALIZACIÓN	2013	2012		2013	2012	
Ingresos non programados	799	869	INDICADORES	Índice de ocupación	109,8%	108,3%
Ingresos programados	9	64		Estadía media	9,46	8,87
Traslados dende outros servizos	708	675		Índice de rotación	42,37	44,57
Total ingresos	1.516	1.608		Presión de urxencias	52,7%	54,0%
Total estadias	14.340	14.263		Taxa de mortalidade	6,8%	6,2%
Altas por fin de coidados	1.221	1.300				
Traslados a outros centros	5	11				
Exitus	104	100				
Altas voluntarias	7	5				
Traslados a outros servizos	184	190				
Total altas	1.521	1.606				

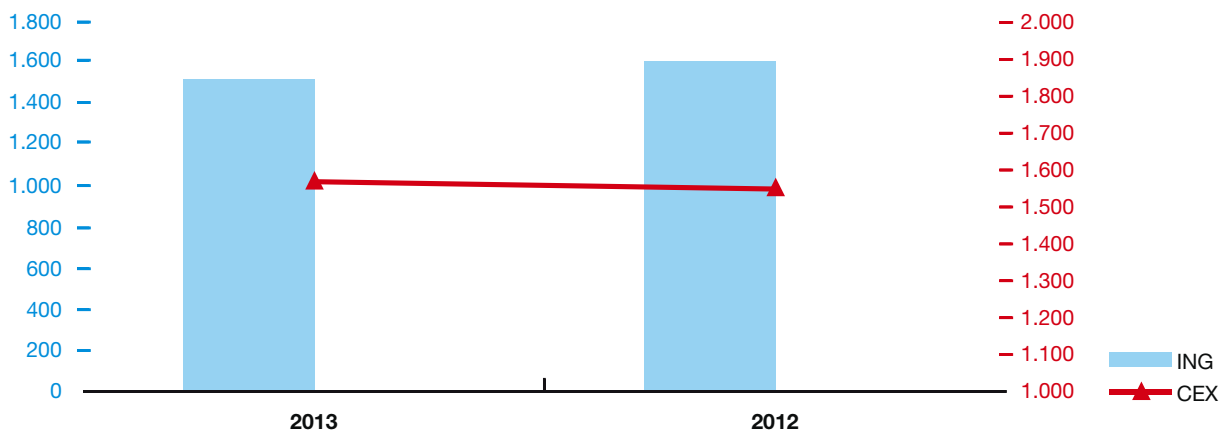
Ingresos / Consultas externas

➤ [MEDICINA INTERNA C]

ÁREA DE CONSULTAS EXTERNAS	2013	2012		2013	2012
Consultas primeiras	405	442	INDICADORES		
Consultas sucesivas	1.164	1.099	Altas sobre primeiras	1,25	1,12
Total consultas externas	1.569	1.541	Relación sucesivas/primeiras	2,87	2,49
Consultas nas que non acuden os pacientes	158	157	% de consultas primeiras procedentes de At. Primaria	69,4%	71,0%
			% de consultas nas que o paciente non acude	9,1%	9,2%

LISTA ESPERA CONSULTAS PRIMEIRAS	2013	2012	URXENCIAS	2013	2012
Pacientes en lista ó 31/12	8	50	Pacientes atendidos medicina interna	12.552	13.671
Espera media ó 31/12	11,38	23			

10 GRD's máis frecuentes

GRD	DESCRIPCIÓN	ALTAS	ESTADÍAS	E.M.	PESO	UPH
541	NEUMONÍA SIMPLE E OUT. TRAST. RESPIRATORIOS EXC. BRONQUITE E ASMA CON CC MAIOR	99	999	10,1	2,22	220,59
127	INSUFICIENCIA CARDÍACA E CHOQUE	80	640	8,0	1,30	104,03
014	ICTUS CON INFARTO	51	580	11,4	1,67	85,41
088	ENFERMIDADE PULMONAR OBSTRUTIVA CRÓNICA	39	377	9,7	1,06	41,36
544	ICC E ARRITMIA CARDÍACA CON CC MAIOR	37	333	9,0	3,30	122,13
174	HEMORRAXIA GASTROINTESTINAL CON CC	34	300	8,8	1,49	50,77
101	OUTROS DIAGNÓSTICOS DE APARELLO RESPIRATORIO CON CC	33	239	7,2	0,99	32,98
533	OUTROS TRAST. SISTEMA NERVIOSO EXC. AIT, CONVULSIÓNS E CEFALEA CON CC MAIOR	29	484	16,7	4,16	120,65
089	NEUMONÍA SIMPLE E PLEURITE IDADE >17 CON CC	28	260	9,3	1,18	33,19
584	SEPTICEMIA CON CC MAIOR	26	474	18,2	4,16	108,25
	DATOS TOTAIS	1.337	14.242	10,7	1,87	2500,69

MEDICINA INTERNA D**Recursos**

HUMANOS		FÍSICOS		2013	2012
RESPONSABLE	D. José Luis Díaz Díaz	Camas funcionantes (promedio anual)		54,95	62,83
SUPERVISORA	Dna. Guadalupe Fonticoba Graña	Promedio horas de programación semanal de consultas		9,5	7,4
Facultativos	6				
Enfermeiras	24				
Aux. enfermaría	20				
Aux. administrativos*	1				

* Compartido.

O persoal de consultas externas intégrase no apartado de consultas externas.

Actividade

ÁREA DE HOSPITALIZACIÓN	2013	2012	INDICADORES	2013	2012
Ingresos non programados	1.761	1.715	Índice de ocupación	104,0%	102,6%
Ingresos programados	9	33	Estadía media	8,49	9,33
Traslados dende outros servizos	685	773	Índice de rotación	44,68	40,12
Total ingresos	2.455	2.521	Presión de urxencias	71,7%	68,0%
Total estadias	20.852	23.531	Taxa de mortalidade	7,6%	7,5%
Altas por fin de coidados	2.171	2.208			
Traslados a outros centros	11	21			
Exitus	188	188			
Altas voluntarias	6	4			
Traslados a outros servizos	105	98			
Total altas	2.481	2.519			

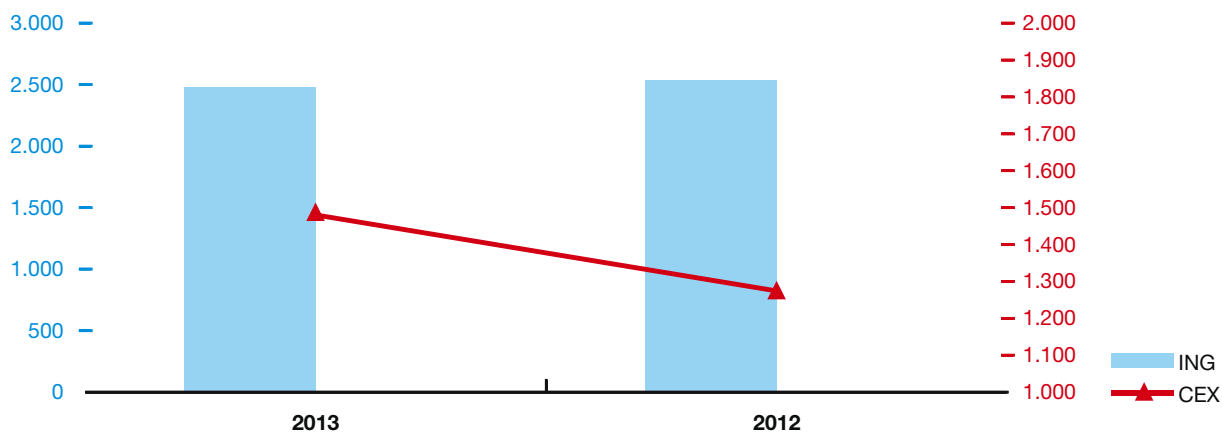
Ingresos / Consultas externas

➤ [MEDICINA INTERNA D]

ÁREA DE CONSULTAS EXTERNAS	2013	2012		2013	2012
Consultas primeiras	300	165	INDICADORES		
Consultas sucesivas	1.168	1.091	Altas sobre primeiras	0,84	1,17
Total consultas externas	1.468	1.256	Relación sucesivas/primeiras	3,89	6,61
Consultas nas que non acuden os pacientes	203	136	% de consultas primeiras procedentes de At. Primaria	69,0%	76,4%
			% de consultas nas que o paciente non acude	12,1%	9,8%

LISTA ESPERA CONSULTAS PRIMEIRAS	2013	2012	URXENCIAS	2013	2012
Pacientes en lista ó 31/12	39	1	Pacientes atendidos medicina interna	12.552	13.671
Espera media ó 31/12	25,33	4			

10 GRD's máis frecuentes

GRD	DESCRIPCIÓN	ALTAS	ESTADÍAS	E.M.	PESO	UPH
541	NEUMONÍA SIMPLE E OUT. TRAST. RESPIRATORIOS EXC. BRONQUITE E ASMA CON CC MAIOR	360	3.192	8,9	2,22	802,15
127	INSUFICIENCIA CARDÍACA E CHOQUE	206	1.535	7,5	1,30	267,88
544	ICC E ARRITMIA CARDÍACA CON CC MAIOR	152	1.420	9,3	3,30	501,74
014	ICTUS CON INFARTO	126	1.055	8,4	1,67	211,02
540	INFECCIÓN E INFLAMACIÓN RESPIRATORIAS AGÁS NEUMONÍA SIMPLE CON CC MAIOR	97	1.009	10,4	3,04	295,69
088	ENFERMIDADE PULMONAR OBSTRUTIVA CRÓNICA	90	766	8,5	1,06	95,45
101	OUTROS DIAGNÓSTICOS DE APARELLO RESPIRATORIO CON CC	71	541	7,6	0,99	70,96
089	NEUMONÍA SIMPLE E PLEURITE IDADE >17 CON CC	65	528	8,1	1,18	77,06
087	EDEMA PULMONAR E INSUFICIENCIA RESPIRATORIA	55	342	6,2	1,41	77,88
079	INFECCIÓN E INFLAMACIÓN RESPIRATORIAS AGÁS NEUMONÍA SIMPLE IDADE >17 CON CC	51	504	9,9	1,77	90,68
	DATOS TOTAIS	2.376	21.073	8,9	1,76	4192,78

MEDICINA INTERNA E**Recursos**

HUMANOS		FÍSICOS		2013	2012
RESPONSABLE	Dna. Mar Martínez Quintanilla	Camas funcionantes (promedio anual)		35,8	36,06
SUPERVISORA	Dna. Carmen Estrada Sánchez	Promedio horas de programación semanal de consultas		7,8	22,6
Facultativos	5				
Residentes	6				
Enfermeiras	14				
Aux. enfermaría	13				
Aux. administrativos	1				

O persoal de consultas externas intégrase no apartado de consultas externas.

Actividade

ÁREA DE HOSPITALIZACIÓN	2013	2012		2013	2012
Ingresos non programados	790	945	INDICADORES		
Ingresos programados	10	99	Índice de ocupación	112,5%	107,0%
Traslados dende outros servizos	693	621	Estadía media	9,85	8,45
Total ingresos	1.493	1.665	Índice de rotación	41,70	46,17
Total estadias	14.706	14.077	Presión de urxencias	52,9%	56,8%
Altas por fin de cuidados	1.170	1.336	Taxa de mortalidade	6,2%	6,5%
Traslados a outros centros	7	6			
Exitus	92	109			
Altas voluntarias	7	0			
Traslados a outros servizos	218	214			
Total altas	1.494	1.665			

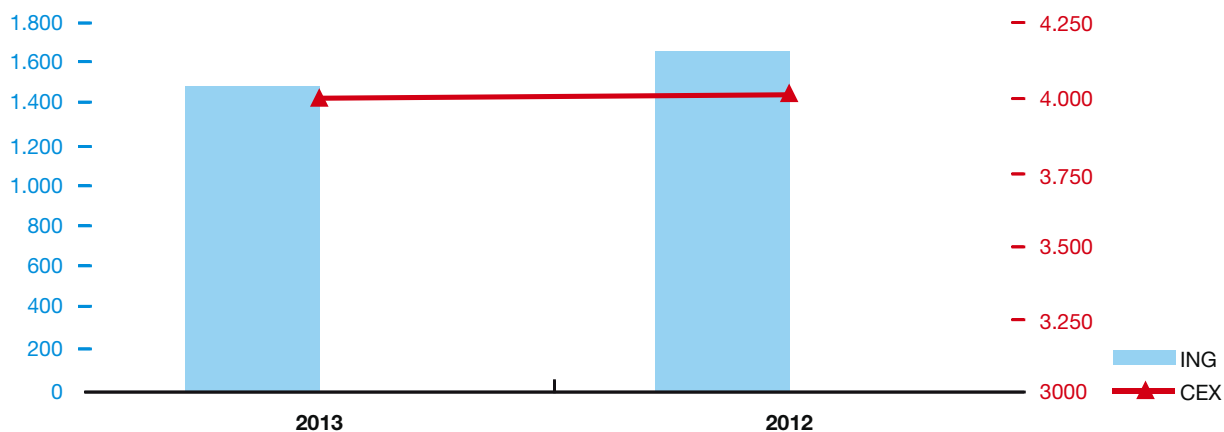
Ingresos / Consultas externas

➤ [MEDICINA INTERNA E]

ÁREA DE CONSULTAS EXTERNAS	2013	2012		2013	2012
Consultas primeiras	1.605	1.582	INDICADORES		
Consultas sucesivas	2.400	2.432	Altas sobre primeiras	0,75	0,94
Total consultas externas	4.005	4.014	Relación sucesivas/primeiras	1,50	1,54
Consultas nas que non acuden os pacientes	466	398	% de consultas primeiras procedentes de At. Primaria	80,4%	83,5%
			% de consultas nas que o paciente non acude	10,4%	9,0%

Inclúe as consultas de medicina interna do CS Betanzos.

LISTA ESPERA CONSULTAS PRIMEIRAS	2013	2012	URXENCIAS	2013	2012
Pacientes en lista ó 31/12	65	165	Pacientes atendidos medicina interna	12.552	13.671
Espera media ó 31/12	27	28,2			

10 GRD's máis frecuentes

GRD	DESCRIPCIÓN	ALTAS	ESTADÍAS	E.M.	PESO	UPH
541	NEUMONÍA SIMPLE E OUT. TRAST. RESPIRATORIOS EXC. BRONQUITE E ASMA CON CC MAIOR	105	1.059	10,1	2,22	233,96
014	ICTUS CON INFARTO	69	774	11,2	1,67	115,56
127	INSUFICIENCIA CARDÍACA E CHOQUE	44	461	10,5	1,30	57,22
101	OUTROS DIAGNÓSTICOS DE APARELLO RESPIRATORIO CON CC	42	309	7,4	0,99	41,97
544	ICC E ARRITMIA CARDÍACA CON CC MAIOR	42	365	8,7	3,30	138,64
102	OUTROS DIAGNÓSTICOS DE APARELLO RESPIRATORIO SEN CC	26	192	7,4	0,61	16,09
174	HEMORRAXIA GASTROINTESTINAL CON CC	25	239	9,6	1,49	37,33
124	TRAST. CIRCULATORIOS AGÁS IAM, CON CATETERISMO E DIAG. COMPLEXO	23	235	10,2	1,68	38,68
533	OUTROS TRAST. SISTEMA NERVIOSO EXC. AIT, CONVULSIÓNS E CEFALEA CON CC MAIOR	22	388	17,6	4,16	91,53
832	ISQUEMIA TRANSITORIA	22	208	9,5	0,81	17,97
	DATOS TOTAIS	1.276	13.718	10,8	1,73	2207,91

MEDICINA INTERNA ENFERMIDADES INFECCIOSAS**Recursos**

HUMANOS		FÍSICOS	2013	2012
XEFE SECCIÓN	D. Pedro Linares Mondéjar	Camas funcionantes (promedio anual)	29,84	30,08
SUPERVISORA	Dna. Encarna Susana Martínez Martínez	Promedio horas de programación semanal de consultas	5,2	5,2
Facultativos	4			
Enfermeiras	12			
Aux. enfermaría	10			
Aux. administrativos	1			

O persoal de consultas externas intégrase no apartado de consultas externas.

Actividade

ÁREA DE HOSPITALIZACIÓN	2013	2012	INDICADORES	2013	2012
Ingresos non programados	240	268	Índice de ocupación	82,0%	77,2%
Ingresos programados	1	14	Estadía media	22,39	19,52
Traslados dende outros servizos	158	152	Índice de rotación	13,37	14,43
Total ingresos	399	434	Presión de urxencias	60,2%	61,8%
Total estadias	8.935	8.471	Taxa de mortalidade	5,9%	4,7%
Altas por fin de coidados	317	339			
Traslados a outros centros	0	0			
Exitus	24	20			
Altas voluntarias	1	5			
Traslados a outros servizos	65	64			
Total altas	407	428			

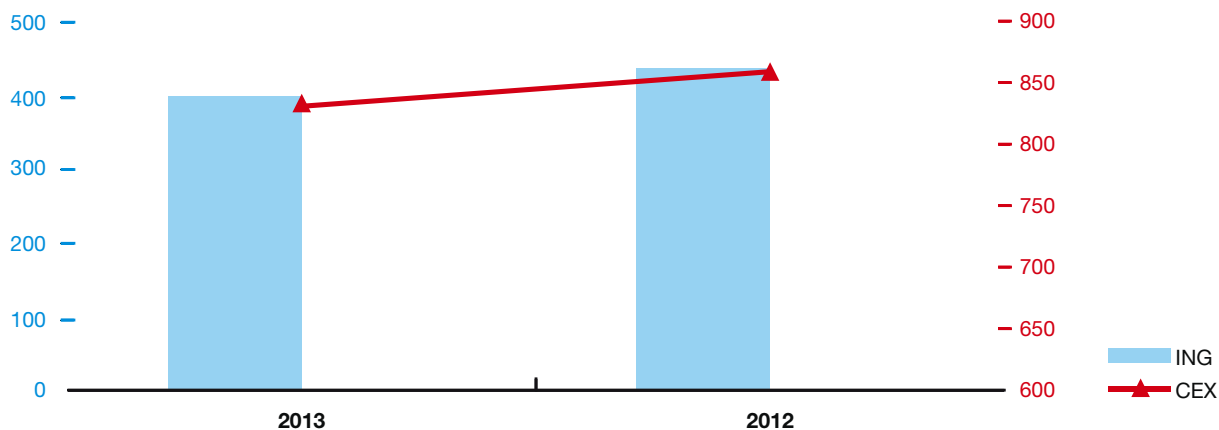
Ingresos / Consultas externas

► [MEDICINA INTERNA ENFERMIDADES INFECCIOSAS]

ÁREA DE CONSULTAS EXTERNAS	2013	2012		2013	2012
Consultas primeiras	157	129	INDICADORES		
Consultas sucesivas	668	728	Altas sobre primeiras	1,34	2,09
Total consultas externas	825	857	Relación sucesivas/primeiras	4,25	5,64
Consultas nas que non acuden os pacientes	94	89	% de consultas primeiras procedentes de At. Primaria	43,9%	34,9%
			% de consultas nas que o paciente non acude	10,2%	9,4%

LISTA ESPERA CONSULTAS PRIMEIRAS	2013	2012	URXENCIAS	2013	2012
Pacientes en lista ó 31/12	3	11	Pacientes atendidos medicina interna	12.552	13.671
Espera media ó 31/12	6,33	18			

10 GRD's máis frecuentes

GRD	DESCRIPCIÓN	ALTAS	ESTADÍAS	E.M.	PESO	UPH
541	NEUMONÍA SIMPLE E OUT. TRAST. RESPIRATORIOS EXC. BRONQUITE E ASMA CON CC MAIOR	30	581	19,4	2,22	66,85
126	ENDOCARDITE AGUDA E SUBAGUDA	21	707	33,7	4,03	84,80
021	MENINXITE VÍRICA	20	126	6,3	0,82	16,56
423	OUTROS DIAGNÓSTICOS DE ENFERMIDADE INFECCIOSA E PARASITARIA	16	412	25,8	1,01	16,21
278	CELULITE IDADE >17 SEN CC	15	219	14,6	0,68	10,32
101	OUTROS DIAGNÓSTICOS DE APARELLO RESPIRATORIO CON CC	14	301	21,5	0,99	13,99
277	CELULITE IDADE >17 CON CC	14	241	17,2	0,98	13,84
090	NEUMONÍA SIMPLE E PLEURITE IDADE >17 SEN CC	11	161	14,6	0,79	8,78
089	NEUMONÍA SIMPLE E PLEURITE IDADE >17 CON CC	10	151	15,1	1,18	11,86
543	TRAST. CIRCULATORIOS AGAS IAM, ENDOCARDITE, ICC E ARRITMIA CON CC MAIOR	10	443	44,3	2,05	20,51
	DATOS TOTAIS	342	8.923	26,1	2,04	698,61

NEFROLOXÍA**Recursos**

HUMANOS		FÍSICOS		2013	2012
XEFE SERVIZO	D. Francisco Valdés Cañedo	Camas funcionantes (promedio anual)		35,79	36,1
SUPERVISORA HOSPITALIZACIÓN	Dna. M ^a José Puga Mira	Promedio horas de programación semanal de consultas		82,2	75,2
SUPERVISORA DIÁLISE	Dna. Modesta Mojón Barcia				
Xefes de sección	1				
Facultativos	11				
Residentes	5				
Enfermeiras	15				
Enfermeiras diálise	26				
Aux. enfermaría	11				
Aux. enfermaría diálise	14				
Aux. administrativos*	2				
Celadores	1				

* 1 compartido.

O persoal de consultas externas intégrase no apartado de consultas externas.

Actividade

ÁREA DE HOSPITALIZACIÓN	2013	2012		2013	2012
Ingresos non programados	695	376	INDICADORES		
Ingresos programados	48	368	Índice de ocupación	80,8%	88,2%
Traslados dende outros servizos	152	136	Estadía media	11,79	13,21
Total ingresos	895	880	Índice de rotación	25,01	24,38
Total estadias	10.555	11.622	Presión de urxencias	77,7%	42,7%
Altas por fin de coidados	732	727	Taxa de mortalidade	3,1%	3,3%
Traslados a outros centros	3	9			
Exitus	28	29			
Altas voluntarias	2	1			
Traslados a outros servizos	126	119			
Total altas	891	885			

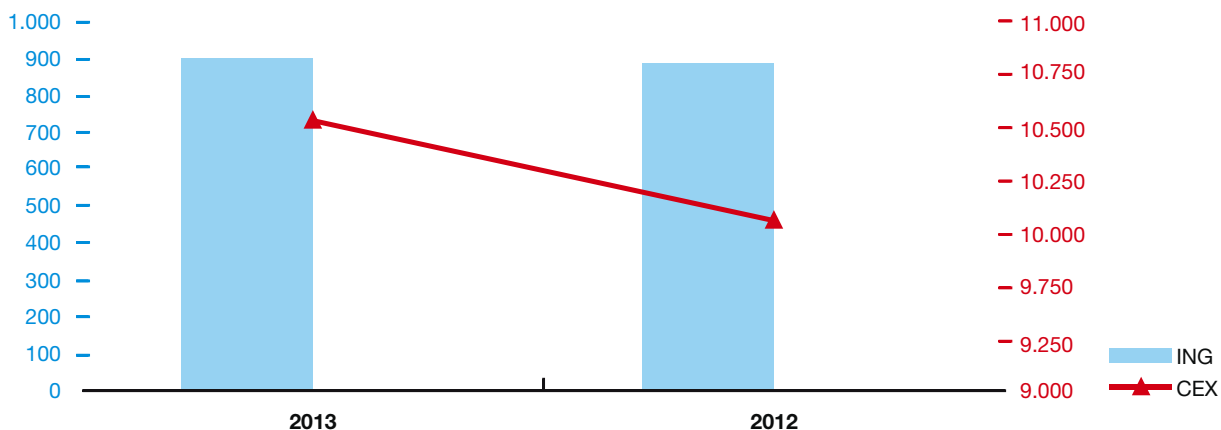
Ingresos / Consultas externas

➤ [NEFROLOXÍA]

ÁREA DE CONSULTAS EXTERNAS	2013	2012		2013	2012
Consultas primeiras	1.375	1.422	INDICADORES		
Consultas sucesivas	9.197	8.669	Altas sobre primeiras	0,77	0,66
Total consultas externas	10.572	10.091	Relación sucesivas/primeiras	6,69	6,10
Consultas nas que non acuden os pacientes	860	895	% de consultas primeiras procedentes de At. Primaria	70,5%	72,5%
			% de consultas nas que o paciente non acude	7,5%	8,1%
LISTA ESPERA CONSULTAS PRIMEIRAS	2013	2012	URXENCIAS	2013	2012
Pacientes en lista ó 31/12	173	298	Pacientes atendidos	305	326
Espera media ó 31/12	37,88	59,8			
ÁREA DE DIÁLISE	2013	2012	TRANSPLANTES RENAIIS	2013	2012
Sesións hemodiálise agudos	2.595	3.566	Transplantes renais	108	119
Sesións hemodiálise crónicos	9.431	9.225			
Pacientes en diálise domiciliaria (promedio)	77	76	HOSPITAL DE DÍA	2013	2012
			Sesións	-	302

10 GRD's máis frecuentes

GRD	DESCRIPCIÓN	ALTAS	ESTADÍAS	E.M.	PESO	UPH
302	TRANSPLANTE RENAL	102	2.365	23,2	9,66	985,52
316	INSUFICIENCIA RENAL	70	773	11,0	1,32	93,03
820	MALFUNCIÓN, REAC. OU COMPL. DE DISPOSIT., ENXERTO OU TRANSPLANTE XENITOURIN.	39	322	8,3	1,15	44,96
315	OUTROS PROCEDEMENTOS SOBRE RIL E TRACTO URINARIO	36	396	11,0	2,85	102,84
241	TRASTORNOS DE T. CONECTIVO SEN CC	27	98	3,6	0,87	23,69
305	PROC. S. RIL E URETER POR P. NON NEOPLÁSICO SEN CC	24	182	7,6	1,43	34,33
332	OUTROS DIAGNÓSTICOS DE RIL E TRACTO URINARIO IDADE >17 SEN CC	22	110	5,0	0,65	14,48
551	ESOFAXITE, GASTROENTERITE E ÚLCERA NON COMPLICADA CON CC MAIOR	20	176	8,8	1,67	33,56
127	INSUFICIENCIA CARDÍACA E CHOQUE	18	156	8,7	1,30	23,41
544	ICC E ARRITMIA CARDÍACA CON CC MAIOR	17	233	13,7	3,30	56,12
	DATOS TOTAIS	765	11.040	14,4	3,04	2324,55

NEUMOLOXIA**Recursos**

HUMANOS		FÍSICOS	2013	2012
XEFA SERVIZO	Dna. Carmen Montero Martínez	Camas funcionantes (promedio anual)	33,62	34,28
SUPERVISORA	Dna. Isabel Martínez García	Promedio horas de programación semanal de consultas	143,4	136,5
Facultativos	9			
Residentes	4			
Enfermeiras	18			
Enfermeiras laboratorio	6			
Aux. enfermaría	11			
Aux. enfermaría laboratorio	1			
Aux. administrativos	1			

O persoal de consultas externas intégrase no apartado de consultas externas.

Actividade

ÁREA DE HOSPITALIZACIÓN	2013	2012		2013	2012
Ingresos non programados	749	597	INDICADORES	Índice de ocupación	95,6% 96,7%
Ingresos programados	43	179		Estadía media	11,15 11,82
Traslados dende outros servizos	260	247		Índice de rotación	31,29 29,84
Total ingresos	1.052	1.023		Presión de urxencias	71,2% 58,4%
Total estadias	11.732	12.094		Taxa de mortalidade	4,5% 6,0%
Altas por fin de coidados	869	834			
Traslados a outros centros	18	9			
Exitus	47	61			
Altas voluntarias	3	5			
Traslados a outros servizos	118	116			
Total altas	1.055	1.025			

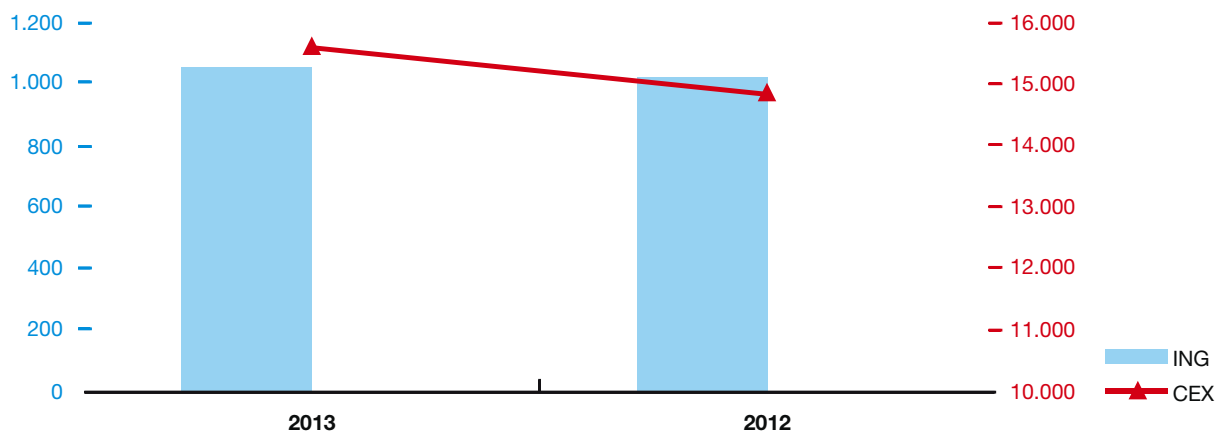
Ingresos / Consultas externas

➤ [NEUMOLOXIA]

ÁREA DE CONSULTAS EXTERNAS	2013	2012		2013	2012
Consultas primeiras	4.079	3.618	INDICADORES		
Consultas sucesivas	11.519	11.166	Altas sobre primeiras	0,89	0,92
Total consultas externas	15.598	14.784	Relación sucesivas/primeiras	2,82	3,09
Consultas nas que non acuden os pacientes	1.848	1.937	% de consultas primeiras procedentes de At. Primaria	62,7%	65,5%
			% de consultas nas que o paciente non acude	10,6%	11,6%

LISTA ESPERA CONSULTAS PRIMEIRAS	2013	2012	HOSPITAL DE DÍA	2013	2012
Pacientes en lista ó 31/12	648	479	Sesións	-	1.038
Espera media ó 31/12	41,3	28,7			

ÁREA DE PROBAS	2013	2012	TRANSPLANTES PULMONARES	2013	2012
Broncoscopias	1.028	832	Transplantes pulmonares	-	35
Espirometrías	5592	5616			
Gasometrías	1.547	1.596			
Tuberculinas	758	646			
Estudios sono	1.029	1.005			

10 GRD's máis frecuentes

GRD	DESCRIPCIÓN	ALTAS	ESTADÍAS	E.M.	PESO	UPH
541	NEUMONÍA SIMPLE E OUT. TRAST. RESPIRATORIOS EXC. BRONQUITE E ASMA CON CC MAIOR	228	2.652	11,6	2,22	508,03
088	ENFERMIDADE PULMONAR OBSTRUTIVA CRÓNICA	100	952	9,5	1,06	106,06
089	NEUMONÍA SIMPLE E PLEURITE IDADE >17 CON CC	53	515	9,7	1,18	62,83
087	EDEMA PULMONAR E INSUFICIENCIA RESPIRATORIA	43	481	11,2	1,41	60,89
082	NEOPLASIAS RESPIRATORIAS	40	406	10,2	1,81	72,58
097	BRONQUITE E ASMA IDADE >17 SEN CC	26	183	7,0	0,67	17,57
101	OUTROS DIAGNÓSTICOS DE APARELLO RESPIRATORIO CON CC	25	250	10,0	0,99	24,99
540	INFECCIÓN E INFLAMACIÓN RESPIRATORIAS AGÁS NEUMONÍA SIMPLE CON CC MAIOR	23	479	20,8	3,04	70,11
544	ICC E ARRITMIA CARDÍACA CON CC MAIOR	23	322	14,0	3,30	75,92
096	BRONQUITE E ASMA IDADE >17 CON CC	22	170	7,7	0,92	20,30
	DATOS TOTAIS	937	13.062	13,9	2,70	2525,35

NEUROLOXÍA

Recursos

HUMANOS		FÍSICOS	2013	2012
XEFE SERVIZO	Dna. Carmen Lema Devesa	Camas funcionantes (promedio anual)	35,8	36,1
SUPERVISORA	Dna. Isabel Outón Fernández	Promedio horas de programación semanal de consultas	111,9	111,6
Facultativos	11			
Residentes	5			
Enfermeiras	12			
Aux. enfermaría	10			
Aux. administrativos	1			
Celadores	1			

O persoal de consultas externas intégrase no apartado de consultas externas.

Actividade

ÁREA DE HOSPITALIZACIÓN	2013	2012	INDICADORES	2013	2012
Ingresos non programados	569	543	Índice de ocupación	105,5%	105,7%
Ingresos programados	85	180	Estadía media	12,61	12,55
Traslados dende outros servizos	439	386	Índice de rotación	30,53	30,72
Total ingresos	1.093	1.109	Presión de urxencias	52,1%	49,0%
Total estadias	13.788	13.923	Taxa de mortalidade	1,7%	1,4%
Altas por fin de coidados	964	925			
Traslados a outros centros	7	5			
Exitus	19	16			
Altas voluntarias	5	3			
Traslados a outros servizos	103	159			
Total altas	1.098	1.108			

Ingresos / Consultas externas

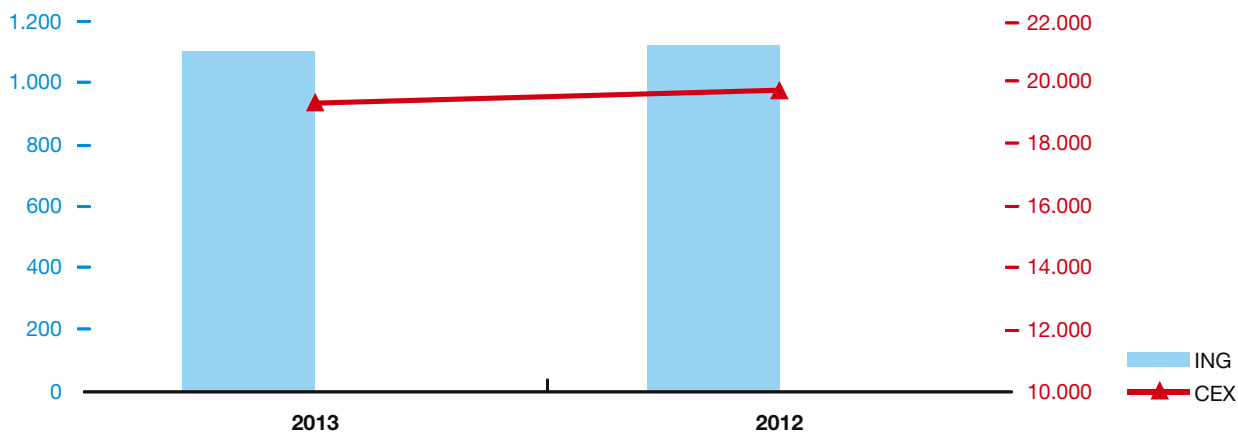

➤ [NEUROLOXÍA]

ÁREA DE CONSULTAS EXTERNAS	2013	2012		2013	2012
Consultas primeiras	6.155	6.186	INDICADORES		
Consultas sucesivas	13.156	13.596	Altas sobre primeiras	1,04	0,92
Total consultas externas	19.311	19.782	Relación sucesivas/primeiras	2,14	2,20
Consultas nas que non acuden os pacientes	2.369	2.443	% de consultas primeiras procedentes de At. Primaria	82,0%	81,7%
			% de consultas nas que o paciente non acude	10,9%	11,0%

LISTA ESPERA CONSULTAS PRIMEIRAS	2013	2012	HOSPITAL DE DÍA	2013	2012
Pacientes en lista ó 31/12	1.488	1.278	Sesións	499	422
Espera media ó 31/12	50,61	38,7			

10 GRD's máis frecuentes

GRD	DESCRICIÓN	ALTAS	ESTADÍAS	E.M.	PESO	UPH
014	ICTUS CON INFARTO	152	2.097	13,8	1,67	254,57
012	TRASTORNOS DEXENERATIVOS DO SISTEMA NERVIOSO	76	1.285	16,9	1,41	107,71
013	ESCLEROSE MÚLTIPLE E ATAXIA CEREBELOSA	75	444	5,9	1,10	82,50
035	OUTROS TRASTORNOS DO SISTEMA NERVIOSO SEN CC	72	469	6,5	0,81	58,55
891	CEFALEA IDADE >17	53	512	9,7	0,69	36,95
045	TRASTORNOS NEUROLÓXICOS DO OLLO	47	495	10,5	0,93	44,17
890	CONVULSIÓN IDADE >17 SEN CC	36	344	9,6	0,84	30,49
533	OUTROS TRAST. SISTEMA NERVIOSO EXC. AIT, CONVULSIÓNS E CEFALEA CON CC MAIOR	27	673	24,9	4,16	112,33
034	OUTROS TRASTORNOS DO SISTEMA NERVIOSO CON CC	26	401	15,4	1,17	30,60
002	CRANIOTOMÍA IDADE >17 SEN CC	24	248	10,3	3,20	76,94
	DATOS TOTAIS	995	13.363	13,4	1,59	1582,05

OBSTETRICIA**Recursos****HUMANOS**

XEFE SERVIZO	D. Miguel Álvarez Seoane	Aux. enfermaría partos	11
SUPERVISORA	Dna. Flavia Polanco Teijo	Matronas	24
Facultativos	34	Matronas residentes	6
Residentes	8	Aux. administrativos	3
Enfermeiras obstetricia	15		
Aux. enfermaría obstetricia	16		

O persoal de consultas externas intégrase no apartado de consultas externas.

FÍSICOS	2013	2012	2013	2012
Camas funcionantes (promedio anual)	71,36	79,64	Promedio horas de programación semanal de consultas	131,6
Promedio horas semanais asignadas de quirófano	3,6	3,8		141,6

Actividade

ÁREA CIRÚRXICA	2013	2012	2013	2012
Int. progr. con estadia	142	105	INDICADORES	
Int. progr. ambulatorias	5	1	Estadía media preoperatoria	1,56
Total interv. programadas	147	106	Rendemento cirúrxico	109,5%
Total interv. urxentes	593	610	Taxa anulación cirurxica	0,0%
Total interv. cirúrxicas	740	716	Interv. programadas/día	0,59
Interv. suspendidas	0	0	Interv. urxentes/día	1,62

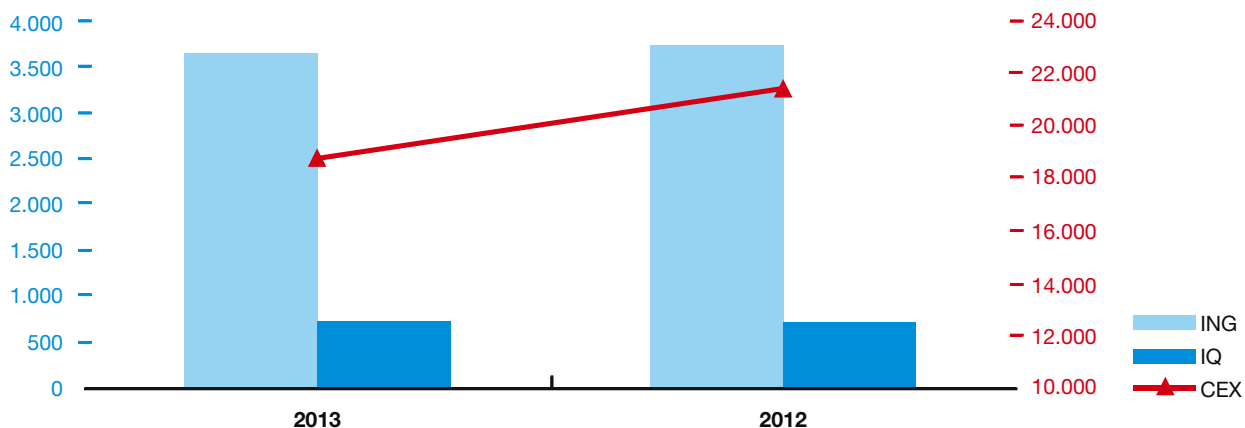
Ingresos / Intervencións cirúrxicas / Consultas externas

➤ [OBSTETRICIA]

ÁREA DE HOSPITALIZACIÓN	2013	2012		2013	2012
Ingresos non programados	3.585	3.676	INDICADORES		
Ingresos programados	0	4	Índice de ocupación	48,9%	45,6%
Traslados dende outros servizos	54	33	Estadía media	3,50	3,57
Total ingresos	3.639	3.713	Índice de rotación	50,99	46,62
Total estadias	12.735	13.255	Presión de urxencias	98,5%	99,0%
Altas por fin de coidados	3.522	3.621	Taxa de mortalidade	0,0%	0,0%
Traslados a outros centros	4	0			
Exitus	0	0			
Altas voluntarias	46	39			
Traslados a outros servizos	69	54			
Total altas	3.641	3.714			

ÁREA DE CONSULTAS EXTERNAS	2013	2012		2013	2012
Consultas primeiras	3.709	4.135	INDICADORES		
Consultas sucesivas	15.058	17.323	Altas sobre primeiras	0,33	0,29
Total consultas externas	18.767	21.458	Relación sucesivas/primeiras	4,06	4,19
Consultas nas que non acuden os pacientes	1.842	1.913	% de consultas primeiras procedentes de At. Primaria	86,4%	78,0%
Ecografías	12.699	3.825	% de consultas nas que o paciente non acude	8,9%	8,2%
Monitorizacións fetais	3.634	3.714			

LISTA ESPERA CONSULTAS PRIMEIRAS	2013	2012	PARTOS	2013	2012
Pacientes en lista ó 31/12	38	47	Partos vaxinais	2.035	2.220
Espera media ó 31/12	6,34	8,7	Cesáreas	694	681
			Partos totais	2.729	2.901
			Taxa cesáreas	25,4%	23,5%
			Taxa partos vaxinais con anestesia epidural	77,0%	76,1%
			Taxa partos vaxinais con episiotomía	62,2%	64,4%

10 GRD's máis frecuentes

GRD	DESCRIPCIÓN	ALTAS	ESTADÍAS	E.M.	PESO	UPH
373	PARTO VAXINAL SEN COMPLICACIÓNS	1.557	4.614	3,0	0,59	932,95
886	OUTROS DIAGNÓSTICOS ANTEPARTO SEN PROCEDEMENTO CIRÚRXICO	634	1.120	1,8	0,54	348,64
372	PARTO VAXINAL CON COMPLICACIÓNS	456	1.639	3,6	0,69	318,84
371	CESÁREA, SEN COMPLICACIÓNS	402	1.878	4,7	0,88	354,16
370	CESÁREA, CON COMPLICACIÓNS	156	839	5,4	1,11	173,92
379	AMEAZA DE ABORTO	113	349	3,1	0,45	51,69
651	CESÁREA DE ALTO RISCO SEN CC	94	535	5,7	1,09	102,72
382	FALSO TRABALLO DE PARTO	47	44	0,9	0,26	12,68
650	CESÁREA DE ALTO RISCO CON CC	41	326	8,0	1,53	63,02
376	DIAGNÓSTICOS POSTPARTO E POSTABORTO SEN PROCEDEMENTOS CIRÚRXCOS	29	89	3,1	0,57	16,60
	DATOS TOTAIS	3.572	11.627	3,3	0,68	2413,98

ONCOLOXÍA

Recursos

HUMANOS		FÍSICOS		2013	2012
XEFE SECCIÓN	D. Luis Miguel Antón Aparicio	Camas funcionantes (promedio anual)		15,92	16,07
SUPERVISORA*	Dna. Matilde Grimalt Díez	Promedio horas de programación semanal de consultas		177,4	170,8
Facultativos	8				
Residentes	4				
Enfermeiras	12				
Aux. enfermaría	8				
Aux. administrativos	1				

* Compartida con medicina interna B.

O persoal de consultas externas intégrase no apartado de consultas externas.

Actividade

ÁREA DE HOSPITALIZACIÓN	2013	2012	INDICADORES	
Ingresos non programados	408	299	Índice de ocupación	96,1% 93,8%
Ingresos programados	18	128	Estadía media	9,43 8,80
Traslados dende outros servizos	166	198	Índice de rotación	37,19 38,89
Total ingresos	592	625	Presión de urxencias	68,9% 47,8%
Total estadias	5.584	5.503	Taxa de mortalidade	16,4% 14,8%
Altas por fin de coidados	401	419		
Traslados a outros centros	13	8		
Exitus	98	92		
Altas voluntarias	0	1		
Traslados a outros servizos	84	101		
Total altas	596	621		

Ingresos / Consultas externas

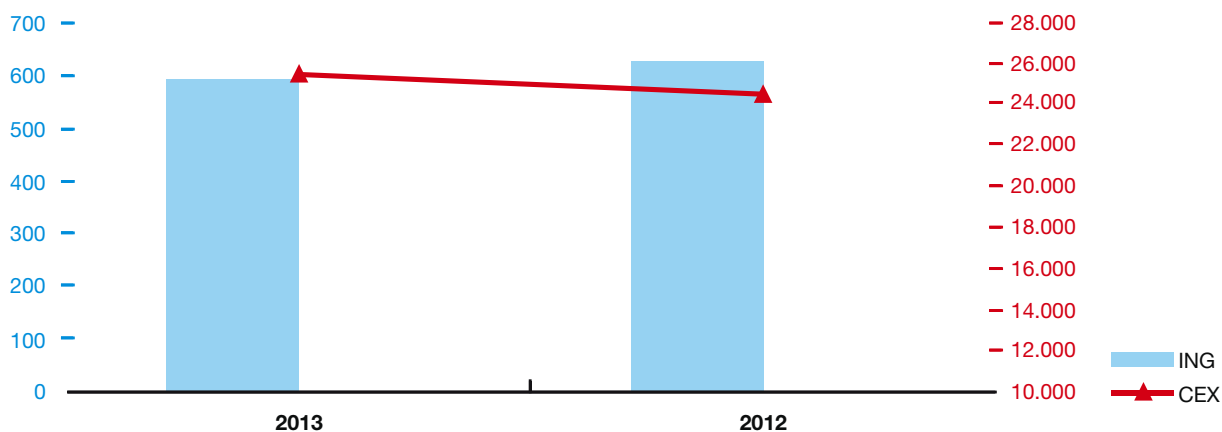

➤ [ONCOLOXÍA]

ÁREA DE CONSULTAS EXTERNAS	2013	2012		2013	2012
Consultas primeiras	1.591	1.382	INDICADORES		
Consultas sucesivas	23.770	23.026	Altas sobre primeiras	0,14	0,10
Total consultas externas	25.361	24.408	Relación sucesivas/primeiras	14,94	16,66
Consultas nas que non acuden os pacientes	637	666	% de consultas primeiras procedentes de At. Primaria	2,0%	2,8%
			% de consultas nas que o paciente non acude	2,5%	2,7%

LISTA ESPERA CONSULTAS PRIMEIRAS	2013	2012	HOSPITAL DE DÍA	2013	2012
Pacientes en lista ó 31/12	36	35	Sesións	12.952	13.373
Espera media ó 31/12	9	7,6			

10 GRD's máis frecuentes

GRD	DESCRIPCIÓN	ALTAS	ESTADÍAS	E.M.	PESO	UPH
082	NEOPLASIAS RESPIRATORIAS	50	709	14,2	1,81	90,73
172	NEOPLASIA MALIGNA DIXESTIVA CON CC	41	486	11,9	1,91	78,34
203	NEOPLASIA MALIGNA DE SISTEMA HEPATOBILIAR OU DE PÁNCREAS	41	273	6,7	1,86	76,53
541	NEUMONÍA SIMPLE E OUT. TRAST. RESPIRATORIOS EXC. BRONQUITE E ASMA CON CC MAIOR	41	423	10,3	2,22	91,36
552	TRAST. AP. DIXESTIVO, AGÁS ESOF., GASTROENT. E ÚLC. NON COMPL. CON CC MAIOR	35	532	15,2	3,06	107,13
010	NEOPLASIAS DE SISTEMA NERVIOSO CON CC	24	291	12,1	2,80	67,39
410	QUIMIOTERAPIA	19	52	2,7	1,22	23,36
398	TRASTORNO DE S. RETICULOENDOTELIAL E INMUNITARIOS CON CC	15	115	7,7	1,30	19,53
557	TRASTORNOS HEPATOBILIARES E DO PÁNCREAS CON CC MAIOR	13	154	11,9	3,85	50,13
239	FRACTURAS PATOLÓXICAS E NEOPLASIA MALIGNA MUSCULOESQUELÉTICA E T. CONECTIVO	12	123	10,3	2,04	24,55
	DATOS TOTAIS	512	5.639	11,0	2,20	1124,54

PEDIATRÍA

Recursos

HUMANOS		FÍSICOS	2013	2012
XEFE SERVIZO	D. Jerónimo Pardo Vázquez	Camas funcionantes (promedio anual)	57,94	66,24
SUPERV. ESCOLARES*	Dna. Encarnación Pérez Villarroya	Promedio horas de programación semanal de consultas	109,9	106,9
SUPERVISORA LACTANTES**	Dna. Lorena Souto Pousa			
SUPERV. NEONATOLOXÍA	Dna. Dolores Eiriz Barbeito			
Facultativos	28			
Residentes	15			
Enfermeiras pediatría	12			
Aux. enfermaría pediatría	9			
Enfermeiras lactantes	12			
Aux. enfermaría lactantes	9			
Enfermeiras neonatoloxía	35			
Aux. enfermaría neonatoloxía	23			
Aux. administrativos	2			

* Compartida con cirurxía pediátrica
 ** Compartida con cirurxía pediátrica e hospital de día pediátrico.
 O persoal de consultas externas intégrase no apartado de consultas externas.

Actividade

ÁREA DE HOSPITALIZACIÓN*	2013	2012	INDICADORES	2013	2012
Ingresos non programados	1.533	1.864	Índice de ocupación	46,9%	46,0%
Ingresos programados	83	184	Estadía media	4,70	4,28
Traslados dende outros servizos	495	549	Índice de rotación	36,43	39,21
Total ingresos	2.111	2.597	Presión de urxencias	72,6%	71,8%
Total estadias	9.924	11.127	Taxa de mortalidade	0,1%	0,2%
Altas por fin de cuidados	1.730	2.210			
Traslados a outros centros	6	10			
Exitus	3	5			
Altas voluntarias	5	2			
Traslados a outros servizos	364	368			
Total altas	2.108	2.595			

Ingresos / Consultas externas

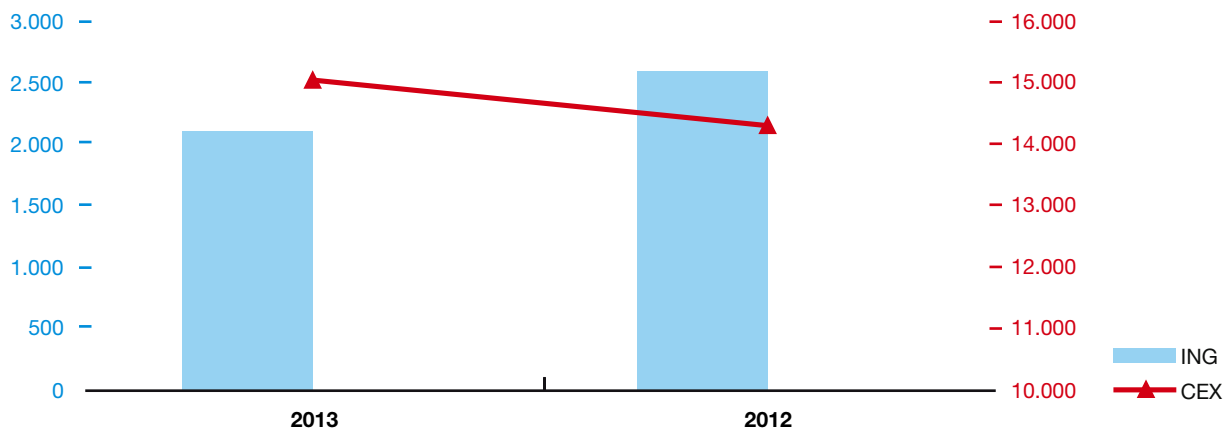

➤ [PEDIATRÍA]

ÁREA DE CONSULTAS EXTERNAS	2013	2012		2013	2012
Consultas primeiras	4.103	3.939	INDICADORES		
Consultas sucesivas	10.958	10.302	Altas sobre primeiras	0,58	0,72
Total consultas externas	15.061	14.241	Relación sucesivas/primeiras	2,67	2,62
Consultas nas que non acuden os pacientes	1.511	1.371	% de consultas primeiras procedentes de At. Primaria	65,6%	67,5%
Ecocardiogramas	3603	4174	% de consultas nas que o paciente non acude	9,1%	8,8%
Espirometrías	570	506			
Probos alérxicas e provocación	2104	1223			
Probos dixestivas	774	831			
Broncodilatacións	258	11			
Holter	123	157			
Probos de esforzo	42	50			

LISTA ESPERA CONSULTAS PRIMEIRAS	2013	2012	URXENCIAS	2013	2012
Pacientes en lista ó 31/12	461	542	Pacientes atendidos	27.411	27.381
Espera media ó 31/12	32,44	47			

HOSPITAL DE DÍA	2013	2012
Sesións	1.537	252

Comenzo en outubro 2012.

10 GRD's máis frecuentes

GRD	DESCRIPCIÓN	ALTAS	ESTADÍAS	E.M.	PESO	UPH
629	NEONATO, PESO AO NACER >2.499 G, SEN P. CIR. SIGNIF., DIAG. NEONATO NORMAL	340	783	2,3	0,22	75,92
627	NEONATO, PESO AO NACER >2.499 G, SEN P. CIR. SIGNIF., CON PROBLEMAS MAIORES	95	562	5,9	1,06	101,25
628	NEONATO, PESO AO NACER >2.499 G, SEN P. CIR. SIGNIF., CON PROBLEMAS MENORES	88	297	3,4	0,60	52,96
626	NEONATO, PESO AO NACER >2.499 G, EIN P. CIR. SIGNIF., CON MULT. PROB. MAIORES OU VENT.	85	935	11,0	2,79	237,35
775	BRONQUITE E ASMA IDADE <18 SEN CC	74	249	3,4	0,65	48,20
769	CONVULSIÓNS E CEFALEA IDADE <18 SEN CC	70	294	4,2	0,67	46,91
630	NEONATO, PESO AO NACER >2.499 G, SEN P. CIR. SIGNIF., CON OUTROS PROBLEMAS	68	217	3,2	0,58	39,58
410	QUIMIOTERAPIA	63	227	3,6	1,22	77,46
070	OTITE MEDIA E INF. TRACT. RESP. SUPERIOR IDADE <18	61	231	3,8	0,56	34,50
620	NEONATO, PESO AO NACER 2.000-2.499 G, SEN P. CIR. SIGNIF., DIAG. NEONATO NORMAL	42	285	6,8	0,39	16,66
	DATOS TOTAIS	1.785	11.987	6,7	1,87	3329,96

PSIQUIATRÍA

Recursos

HUMANOS		FÍSICOS	2013	2012
XEFE SERVIZO	D. Manuel Serrano Vázquez	Camas funcionantes (promedio anual)	31,82	32,09
SUPERVISORA	Dna. Ana Sánchez Delgado	Promedio horas de programación semanal de consultas	519,1	493,6
Xefes de sección	1			
Psiquiatras	25			
Psicólogos	16			
Residentes psiquiatría	11			
Residentes psicoloxía	4			
Enfermeiras	12			
Aux. enfermaría	9			
Traballadores sociais	1			
Terapeutas ocupacionais	2			
Enfermeiras domicilios	2			
Aux. administrativos	1			

O persoal de consultas externas intégrase no apartado de consultas externas.

Actividade

ÁREA DE HOSPITALIZACIÓN	2013	2012		2013	2012
Ingresos non programados	476	454	INDICADORES		
Ingresos programados	25	82	Índice de ocupación	86,4%	84,2%
Traslados dende outros servizos	9	12	Estadía media	19,68	17,99
Total ingresos	510	548	Índice de rotación	16,03	17,08
Total estadias	10.039	9.857	Presión de urxencias	93,3%	82,8%
Altas por fin de coidados	485	521	Taxa de mortalidade	0,0%	0,2%
Traslados a outros centros	11	19			
Exitus	0	1			
Altas voluntarias	7	15			
Traslados a outros servizos	4	1			
Total altas	507	557			

Ingresos / Consultas externas

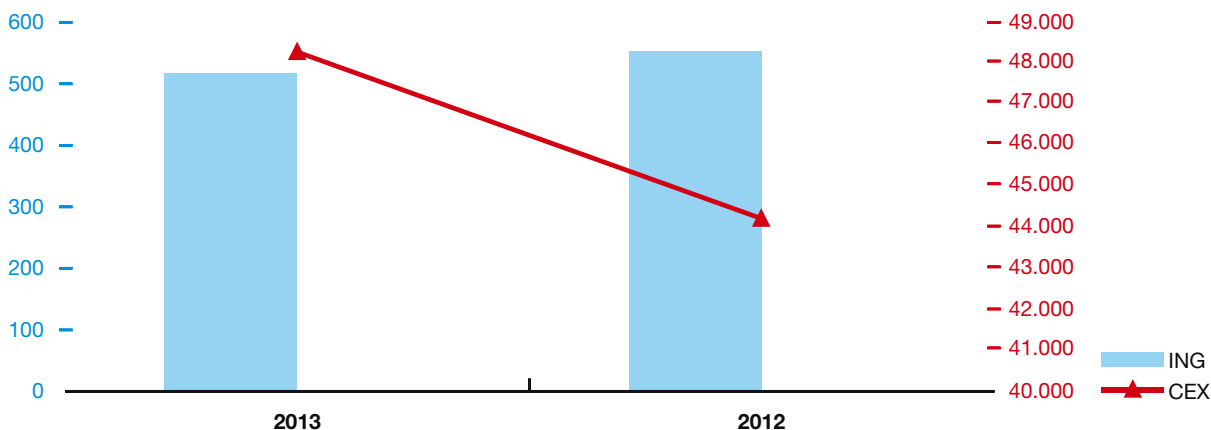

➤ [PSIQUIATRÍA]

ÁREA DE CONSULTAS EXTERNAS	2013	2012		2013	2012
Consultas primeiras	12.111	10.984	INDICADORES		
Consultas sucesivas	36.384	33.249	Altas sobre primeiras	0,37	0,33
Total consultas externas	48.495	44.233	Relación sucesivas/primeiras	3,00	3,03
Consultas nas que non acuden os pacientes	9.729	9.359	% de consultas primeiras procedentes de At. Primaria	88,5%	90,7%
			% de consultas nas que o paciente non acude	16,7%	17,5%
LISTA ESPERA CONSULTAS PRIMEIRAS	2013	2012	URXENCIAS	2013	2012
Pacientes en lista ó 31/12	1.359	1.475	Pacientes atendidos	1.282	1.567
Espera media ó 31/12	47,19	44,4			
OUTRAS ACTIVIDADES	2013	2012	HOSPITAL DE DÍA	2013	2012
Pacientes enfermaría rehabilitación	566	498	Sesiões	3.044	3.444
Ingresos hospitalización psiquiátrica domiciliaria	65	70			
Visitas médicas hospitalización psiquiátrica domiciliaria	774	651			
Visitas enfermaría hospitalización psiquiátrica domiciliaria	787	676			
Consultas totais exalcohólicos	6.318	6.200			
Consultas totais unidades drogodependencias	816	823			
UPIE interconsulta e enlace	2.790	2.507			

10 GRD's máis frecuentes

GRD	DESCRIPCIÓN	ALTAS	ESTADÍAS	E.M.	PESO	UPH
430	PSICOSE	348	8.121	23,3	1,38	482,99
427	NEUROSES EXCEPTO DEPRESIVA	38	395	10,4	0,73	28,07
745	ABUSO OU DEPENDENCIA DE OPIÁCEOS SEN CC	21	185	8,8	0,73	15,41
428	TRASTORNOS DE PERSONALIDADE E CONTROL DE IMPULSOS	19	184	9,7	0,92	17,50
426	NEUROSES DEPRESIVAS	11	119	10,8	0,60	6,71
748	ABUSO OU DEPENDENCIA DE COCAÍNA OU OUTRAS DROGAS SEN CC	7	111	15,9	0,75	5,29
751	ABUSO OU DEPENDENCIA DO ALCOHOL, SEN CC	7	108	15,4	0,58	4,06
425	REACCIÓN DE ADAPTACIÓN AGUDA E DISFUNCIÓN PSICOSOCIAL	6	71	11,8	0,64	3,89
429	ALTERACIÓNS ORGÁNICAS E ATRASO MENTAL	6	104	17,3	1,40	8,42
449	ENVELENAMENTO E EFECTO TÓXICO DE DROGAS IDADE >17 CON CC	5	55	11,0	0,84	4,23
	DATOS TOTAIS	503	10.047	20,0	1,21	610,10

REHABILITACIÓN

Recursos

HUMANOS

RESPONSABLE	Dna. Carmen Crespo López	ÁREA FISIOTERAPIA	
SUPERVISOR	D. Cándido Sampedro Moreno	Fisioterapeutas	30
SUPERVISOR FISIOTERAPIA	D. Amadeo González Arroyo	Terapeutas ocupacionais	10
Facultativos	7	Logopedas	4
Residentes	7	Monitores	2
Enfermeiras	11	Aux. enfermaría	7
Aux. enfermaría	14	Aux. administrativos*	2
Logopedas	2	Celadores**	5
Terapeutas ocupacionais	4		
Monitor de educación física	1		

* 1 compartida.
** 3 compartidos.
O persoal de consultas externas intégrase no apartado de consultas externas.

FÍSICOS

	2013	2012
Camas funcionantes (promedio anual)	40,78	41,11
Promedio horas de programación semanal de consultas	105,7	100,0

Actividade

ÁREA DE HOSPITALIZACIÓN	2013	2012		2013	2012
Ingresos non programados	123	81	Traslados a outros servizos	12	19
Ingresos programados	30	58	Total altas	303	302
Traslados dende outros servizos	138	159			
Total ingresos	291	298	INDICADORES		
Total estadias	11.908	12.452	Índice de ocupación	80,0%	83,0%
Altas por fin de coidados	289	272	Estadía media	40,92	41,79
Traslados a outros centros	1	5	Índice de rotación	7,14	7,25
Exitus	0	5	Presión de urxencias	42,3%	27,2%
Altas voluntarias	1	1	Taxa de mortalidade	0,0%	1,7%

Ingresos / Consultas externas

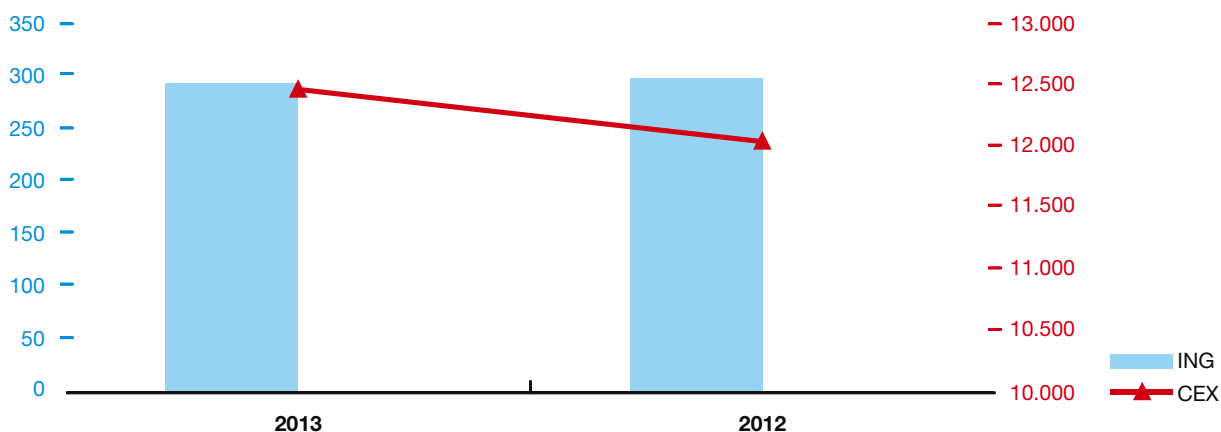

➤ [REHABILITACIÓN]

ÁREA DE CONSULTAS EXTERNAS	2013	2012		2013	2012
Consultas primeiras	6.000	5.336	INDICADORES		
Consultas sucesivas	6.486	6.646	Altas sobre primeiras	0,98	1,09
Total consultas externas	12.486	11.982	Relación sucesivas/primeiras	1,08	1,25
Consultas nas que non acuden os pacientes	1.200	1.116	% de consultas primeiras procedentes de At. Primaria	32,7%	30,5%
			% de consultas nas que o paciente non acude	8,8%	8,5%

TRATAMENTOS FISIOTERAPIA	2013	2012	LISTA ESPERA CONSULTAS PRIMEIRAS	2013	2012
Fisioterapia sesións	164.023	159.324	Pacientes en lista ó 31/12	1190	470
Fisioterapia pacientes	6.232	5.995	Espera media ó 31/12	39,82	26
Sesións/paciente	26,32	26,58			
Logoterapia sesións	10.934	11.072			
Logoterapia pacientes	600	588			
Sesións/paciente	18,22	18,83			
Terapia ocupacional sesións	47.354	40.519			
Terapia ocupacional pacientes	1.513	1.466			
Sesións/paciente	31,30	27,64			

10 GRD's máis frecuentes

GRD	DESCRIPCIÓN	ALTAS	ESTADÍAS	E.M.	PESO	UPH
462	REHABILITACIÓN	116	1.554	13,4	1,36	158,18
014	ICTUS CON INFARTO	32	3.091	96,6	1,67	53,59
012	TRASTORNOS DEXENERATIVOS DO SISTEMA NERVIOSO	26	136	5,2	1,41	36,85
533	OUTROS TRAST. SISTEMA NERVIOSO EXC. AIT, CONVULSIÓNS E CEFALEA CON CC MAIOR	16	1.809	113,1	4,16	66,57
877	OSIXEN. MEMB. EXTRAC. OU TRAQUEOSTOMÍA CON VENT. MEC. + 96 HRS OU SEN DIAG. PRI.	15	2.935	195,7	43,47	652,09
530	CRANIOTOMÍA CON CC MAIOR	11	1.036	94,2	12,13	133,48
810	HEMORRAXIA INTRACRANIAL	9	813	90,3	2,75	24,77
001	CRANIOTOMÍA IDADE >17 CON CC	4	328	82,0	4,85	19,41
015	ACCIDENTE CEREBROVASCULAR NON ESPECÍFICO E OCLUSIÓN PRECEREBRAL SEN INFARTO	4	267	66,8	1,31	5,26
035	OUTROS TRASTORNOS DO SISTEMA NERVIOSO SEN CC	4	4	1,0	0,81	3,25
	DATOS TOTAIS	291	15.711	54,0	4,97	1446,38

REHABILITACIÓN INFANTIL

Recursos

HUMANOS		FÍSICOS	2013	2012
RESPONSABLE	D. Miguel Alonso Bidegáin	Promedio horas de programación semanal		
Facultativos	2	de consultas	56,0	56,3
Psicólogo	1			
Fisioterapeutas	4			
Logopedas	2			
Terapeutas estimulación precoz	3			
Terapeutas ocupacionais	2			
Psicomotricista	1			
Traballador social	1			
Aux. enfermaría	2			
Aux. administrativos	1			

Actividade

ÁREA DE CONSULTAS EXTERNAS	2013	2012		2013	2012
Consultas primeiras	734	825	INDICADORES		
Consultas sucesivas	2.309	2.904	Altas sobre primeiras	1,06	0,94
Total consultas externas	3.043	3.729	Relación sucesivas/primeiras	3,15	3,52
Consultas nas que non acuden os pacientes	250	340	% de consultas primeiras procedentes de At. Primaria	61,4%	61,9%
			% de consultas nas que o paciente non acude	7,6%	8,4%

SESIÓNS REHABILITACIÓN	2013	2012	LISTA ESPERA CONSULTAS PRIMEIRAS	2013	2012
Terapia ocupacional	4.464	3.777	Pacientes en lista ó 31/12	56	31
Logopedia	2.530	2.276	Espera media ó 31/12	61,32	23
Atención temperá	5.989	5.967			
Cinesiterapia	9.250	9.440			

Consultas externas

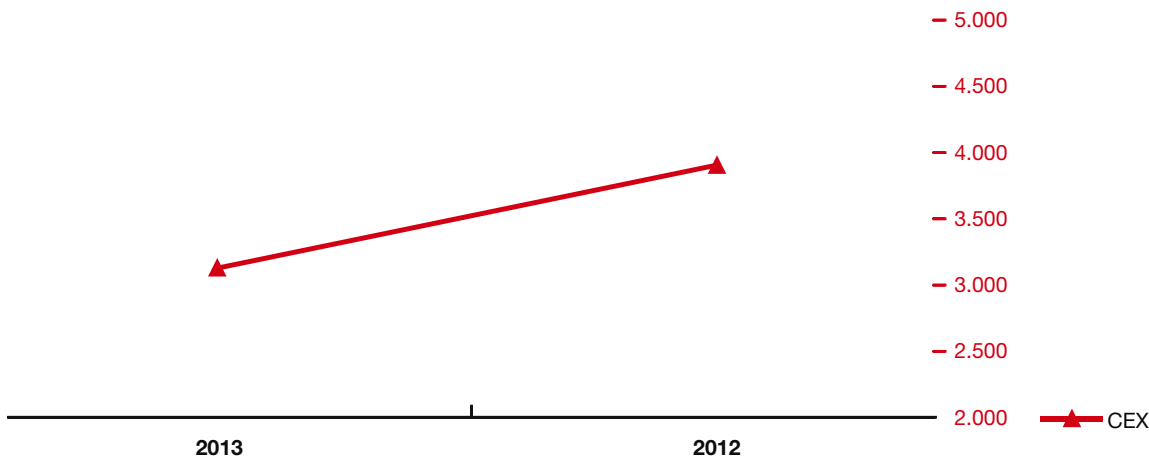

REUMATOLOXÍA

Recursos

HUMANOS		FÍSICOS	2013	2012
XEFE SERVIZO	D. Javier de Toro Santos	Camas funcionantes (promedio anual)	3,93	5,01
SUPERVISORA*	Dna. Carmen Frontela Taboada	Promedio horas de programación semanal de consultas	101,4	97,5
Facultativos**	7			
Residentes	3			
Enfermeiras*	12			
Aux. enfermaría*	10			
Aux. administrativos***	1			

* Compartidas con cirurxía plástica.

** 1 a tempo parcial.

*** 1 compartido.

O persoal de consultas externas intégrase no apartado de consultas externas.

Actividade

ÁREA DE HOSPITALIZACIÓN	2013	2012	INDICADORES	2013	2012
Ingresos non programados	260	132	Índice de ocupación	212,0%	175,2%
Ingresos programados	20	135	Estadía media	10,07	11,01
Traslados dende outros servizos	22	24	Índice de rotación	76,84	58,08
Total ingresos	302	291	Presión de urxencias	86,1%	45,4%
Total estadias	3.041	3.204	Taxa de mortalidade	1,0%	0,7%
Altas por fin de coidados	269	271			
Traslados a outros centros	0	1			
Exitus	3	2			
Altas voluntarias	0	0			
Traslados a outros servizos	27	18			
Total altas	299	292			

Ingresos / Consultas externas

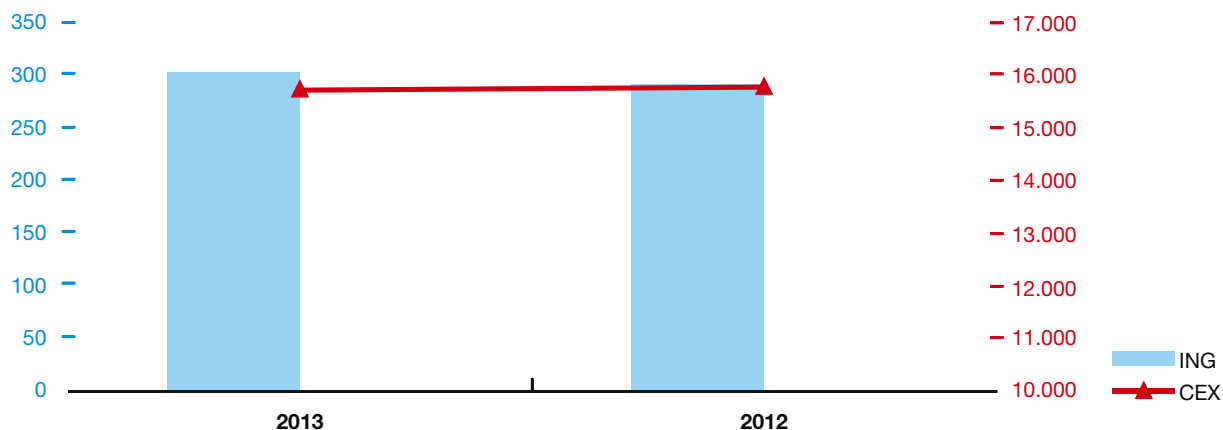

➤ [REUMATOLOXÍA]

ÁREA DE CONSULTAS EXTERNAS	2013	2012		2013	2012
Consultas primeiras	5.078	4.955	INDICADORES		
Consultas sucesivas	10.622	10.820	Altas sobre primeiras	0,94	0,94
Total consultas externas	15.700	15.775	Relación sucesivas/primeiras	2,09	2,18
Consultas nas que non acuden os pacientes	1.325	1.170	% de consultas primeiras procedentes de At. Primaria	81,4%	82,6%
			% de consultas nas que o paciente non acude	7,8%	6,9%

LISTA ESPERA CONSULTAS PRIMEIRAS	2013	2012	HOSPITAL DE DÍA	2013	2012
Pacientes en lista ó 31/12	814	680	Sesións	1.879	1.637
Espera media ó 31/12	45,98	30,6			

10 GRD's máis frecuentes

GRD	DESCRIPCIÓN	ALTAS	ESTADÍAS	E.M.	PESO	UPH
241	TRASTORNOS DE T. CONECTIVO SEN CC	41	294	7,2	0,87	35,98
240	TRASTORNOS DE T. CONECTIVO CON CC	35	269	7,7	1,57	55,20
233	OUTROS PROC. CIRÚRXCOS DE S. MUSCULOESQUELÉTICO E T. CONECTIVO CON CC	17	161	9,5	2,80	47,61
243	PROBLEMAS MÉDICOS DAS COSTAS	15	122	8,1	0,77	11,61
234	OUTROS PROC. CIRÚRXCOS DE S. MUSCULOESQUELÉTICO E T. CONECTIVO SEN CC	13	100	7,7	1,62	21,18
561	OSTEOMIELITE, ARTRITE SÉPTICA E TRAST. T. CONECT. CON CC MAIOR	9	101	11,2	3,76	33,85
248	TENDINITE, MIOSITE E BURSITE	8	84	10,5	0,73	5,84
239	FRACTURAS PATOLÓXICAS E NEOPLASIA MALIGNA MUSCULOESQUELÉTICA E T. CONECTIVO	7	103	14,7	2,04	14,32
559	PROCEDEMENTOS MUSCULOESQUELÉTICOS NON MAIORES CON CC MAIOR	6	146	24,3	4,21	25,30
278	CELULITE IDADE >17 SEN CC	5	15	3,0	0,68	3,44
	DATOS TOTAIS	272	2.836	10,4	1,60	434,87

UNIDADE DE PREINGRESO (UPI)**Recursos**

HUMANOS		FÍSICOS		2013	2012
RESPONSABLE	Dna. Ana Arévalo Gómez	Camas funcionantes (promedio anual)		29,56	25,4
SUPERVISORAS*	Dna. Pilar Chouza Insua Dna. Angélica Lijó Fernández Dna. Teresa Ousinde García	Promedio horas de programación semanal de consultas		3,5	2,3
Facultativos					5
Enfermeiras					13
Aux. enfermaría					10

* Compartidas con urxencias.

O persoal de consultas externas intégrase no apartado de consultas externas.

Actividade

ÁREA DE HOSPITALIZACIÓN	2013	2012		2013	2012
Ingresos non programados	4.447	4.212	INDICADORES		
Ingresos programados	0	0	Índice de ocupación	85,3%	86,5%
Traslados dende outros servizos	10	27	Estadía media	2,06	1,89
Total ingresos	4.457	4.239	Índice de rotación	150,78	166,89
Total estadias	9.198	8.015	Presión de urxencias	99,8%	99,4%
Altas por fin de cuidados	1.052	1.030	Taxa de mortalidade	1,5%	1,7%
Traslados a outros centros	3	6			
Exitus	68	71			
Altas voluntarias	5	2			
Traslados a outros servizos	3.339	3.102			
Total altas	4.467	4.211			

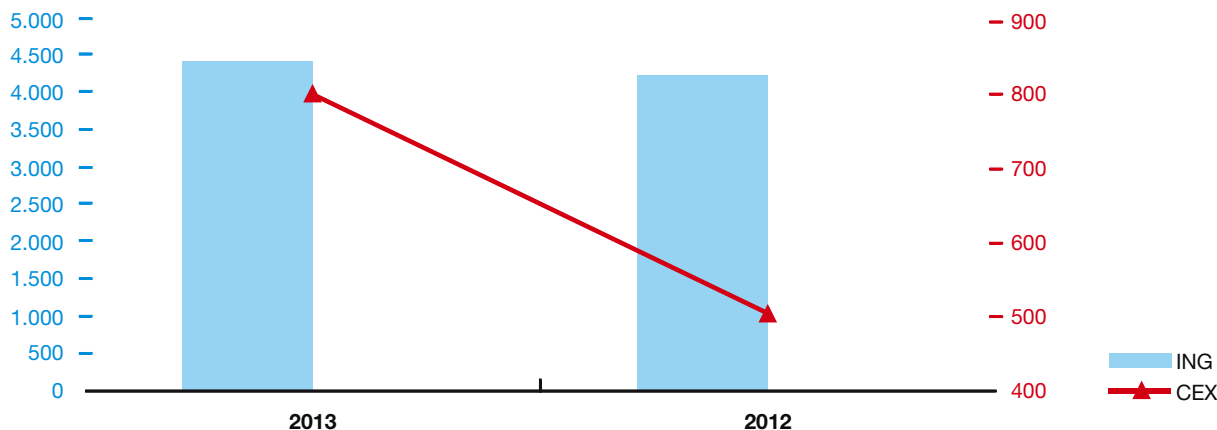
Ingresos / Consultas externas

➤ [UNIDAD DE PREINGRESO]

ÁREA DE CONSULTAS EXTERNAS	2013	2012		2013	2012
Consultas primeiras	50	42	INDICADORES		
Consultas sucesivas	746	453	Altas sobre primeiras	4,60	1,45
Total consultas externas	796	495	Relación sucesivas/primeiras	14,92	10,79
Consultas nas que non acuden os pacientes	39	4	% de consultas primeiras procedentes de At. Primaria	0,0%	0,0%
			% de consultas nas que o paciente non acude	4,7%	0,8%

URXENCIAS	2013	2012
Pacientes atendidos medicina interna	12.552	13.671

10 GRD's máis frecuentes

GRD	DESCRIPCIÓN	ALTAS	ESTADÍAS	E.M.	PESO	UPH
127	INSUFICIENCIA CARDIACA E CHOQUE	110	351	3,2	1,30	143,04
541	NEUMONIA SIMPLE E OUT. TRAST. RESPIRATORIOS EXC. BRONQUITE E ASMA CON CC MAIOR	84	330	3,9	2,22	187,17
101	OUTROS DIAGNOSTICOS DE APARELLO RESPIRATORIO CON CC	60	187	3,1	0,99	59,96
088	ENFERMIDADE PULMONAR OBSTRUTIVA CRONICA	55	210	3,8	1,06	58,33
089	NEUMONIA SIMPLE E PLEURITE IDADE>17 CON CC	52	190	3,7	1,18	61,65
014	ICTUS CON INFARTO	36	130	3,6	1,67	60,29
544	ICC E ARRITMIA CARDIACA CON CC MAIOR	34	139	4,1	3,30	112,23
832	ISQUEMIA TRANSITORIA	34	137	4,0	0,81	27,76
102	OUTROS DIAGNOSTICOS DE APARELLO RESPIRATORIO SEN CC	32	97	3,0	0,61	19,80
090	NEUMONIA SIMPLE E PLEURITE IDADE>17 SEN CC	29	77	2,7	0,79	23,14
	DATOS TOTAIS	1.127	3.910	3,5	1,31	1478,77

ANÁLISE POR
Servizos asistenciais
CHUAG

Servizos medicina intensiva



ANESTESIOLOXÍA E REANIMACIÓN

Recursos

HUMANOS		FÍSICOS	2013	2012
XEFE SERVIZO	D. Alberto Pensado Castiñeiras	Camas funcionantes (promedio anual)	30,87	31,08
SUPERVISORA (3ª e 5ª)	Dna. Marta Mosquera Pardo	Promedio horas de programación semanal de consultas	90,0	87,9
SUPERV. TERESA HERRERA*	Dna. María Martínez Alfonso			
SUPERV. ABENTE Y LAGO**	Dna. Hermelina Gavín Bouso			
Facultativos	66			
Residentes	16			
Enfermeiras HUAC	73			
Aux. enfermaría HUAC	43			
Enfermeiras Teresa Herrera	6			
Aux. enfermaría Teresa Herrera	6			
Enfermeiras Abente y Lago	7			
Aux. enfermaría Abente y Lago	6			
Aux. administrativos	2			

* Compartida con UCI pediátrica.

** Compartida con unidade cirúrxica.

O persoal de consultas externas intégrase no apartado de consultas externas.

Actividade

ÁREA DE HOSPITALIZACIÓN	2013	2012	INDICADORES	2013	2012
Ingresos urxentes	24	33	Índice de ocupación	67,2%	59,7%
Ingresos programados	-	4	Estadía media	2,41	2,77
Traslados dende outros servizos	3.122	2.407	Índice de rotación	101,91	78,64
Total ingresos	3.146	2.444	Presión de urxencias	0,8%	1,4%
Total estadias	7.571	6.777	Taxa de mortalidade	2,0%	3,1%
Altas por fin de coidados	7	8			
Traslados a outros centros	6	1			
Exitus	63	75			
Altas voluntarias	0	0			
Traslados a outros servizos	3.072	2.356			
Total altas	3.148	2.440			

OUTRAS ACTIVIDADES	2013	2012
Intervencións cirúrxicas	452	320

ÁREA DE CONSULTAS EXTERNAS	2013	2012	INDICADORES	2013	2012
Consultas primeiras	434	472	Altas sobre primeiras	0,04	0,15
Consultas sucesivas	569	461	Relación sucesivas/primeiras	1,31	0,98
Total consultas externas	1.003	933	% de consultas primeiras procedentes de At. Primaria	43,5%	27,8%
Consultas nas que non acuden os pacientes	52	54	% de consultas nas que o paciente non acude	4,9%	5,5%
Consultas preanestésicas	20.330	21.265			

➤ [ANESTESIOLOXÍA E REANIMACIÓN]

TIPOS DE ANESTESIA	2013	2012
Local	14.382	14.582
Sedación	1.551	1.386
Rexional	5.032	4.909
Xeral	12.105	11.805
TOTAIS	33.070	32.682

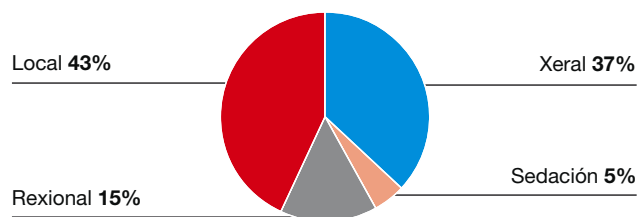
**10 GRD's máis frecuentes**

GRD	DESCRIPCIÓN	ALTAS	ESTADÍAS	E.M.	PESO	UPH
585	PROCEDEMENTO MAIOR ESTÓMAGO, ESÓFAGO, DUODENO, I. DELGADO E GROSO CON CC MAIOR	20	178	8,9	6,46	129,22
877	OSIXEN. MEMB. EXTRAC. OU TRAQUEOSTOMÍA CON VENT. MEC. + 96 HRS. OU SEN DIAG. PRI.	7	235	33,6	43,47	304,31
555	PROC. PÁNCREAS, FÍGADO E OUTROS VIA BILIAR CON CC MAIOR	5	247	49,4	8,93	44,70
795	TRANSPLANTE DE PULMÓN	5	125	25,0	30,54	152,75
549	PROCEDEMENTOS CARDIOVASCULARES MAIORES CON CC MAIOR	3	12	4,0	10,44	31,33
550	OUTROS PROCEDEMENTOS VASCULARES CON CC MAIOR	3	37	12,3	5,67	17,02
170	OUTROS PROCEDEMENTOS CIRÚRXCOS SOBRE APARELLO DIXESTIVO CON CC	2	4	2,0	2,86	5,73
556	COLECISTECTOMÍA E OUTROS PROCEDEMENTOS HEPATOBILIARES CON CC MAIOR	2	13	6,5	4,85	9,70
581	PROCEDEMENTOS PARA INFECCIÓN E PARASITÓSES SISTÉMICAS CON CC MAIOR	2	50	25,0	7,28	14,56
110	PROCEDEMENTOS CARDIOVASCULARES MAIORES CON CC	1	0	0,0	4,39	4,39
	DATOS TOTAIS	76	1.153	15,2	11,42	867,86

COIDADOS INTENSIVOS**Recursos****HUMANOS**

XEFE SERVIZO	D. David Freire Moar	Enfermeiras UCI cardiolóxica	38
SUPERVISORA COIDADOS INTENSIVOS CARDIOLÓXICOS		Aux. enfermaría UCI cardiolóxica	23
	Dna. Mónica Pérez Taboada	Enfermeiras UCI politrauma	60
SUPERVISORA COIDADOS INTENSIVOS POLITRAUMA		Aux. enfermaría UCI politrauma	35
	Dna. María José Fernández Nicolás	Auxiliares de información de críticos	3
Facultativos	21	Aux. administrativos	1
Residentes	13	Celadores	14

FÍSICOS

	2013	2012
Camas funcionantes (promedio anual)	36,5	38,39

Actividade

ÁREA DE HOSPITALIZACIÓN	2013	2012		2013	2012
Ingresos urxentes	1.216	1.159	INDICADORES		
Ingresos programados	0	2	Índice de ocupación	71,6%	71,4%
Traslados dende outros servizos	719	817	Estadía media	4,93	5,06
Total ingresos	1.935	1.978	Índice de rotación	53,01	51,52
Total estadias	9.540	10.001	Presión de urxencias	62,8%	58,6%
Altas por fin de coidados	2	2	Taxa de mortalidade	10,8%	11,4%
Traslados a outros centros	21	16			
Exitus	210	225			
Altas voluntarias	0	0			
Traslados a outros servizos	1.706	1.730			
Total altas	1.939	1.973			

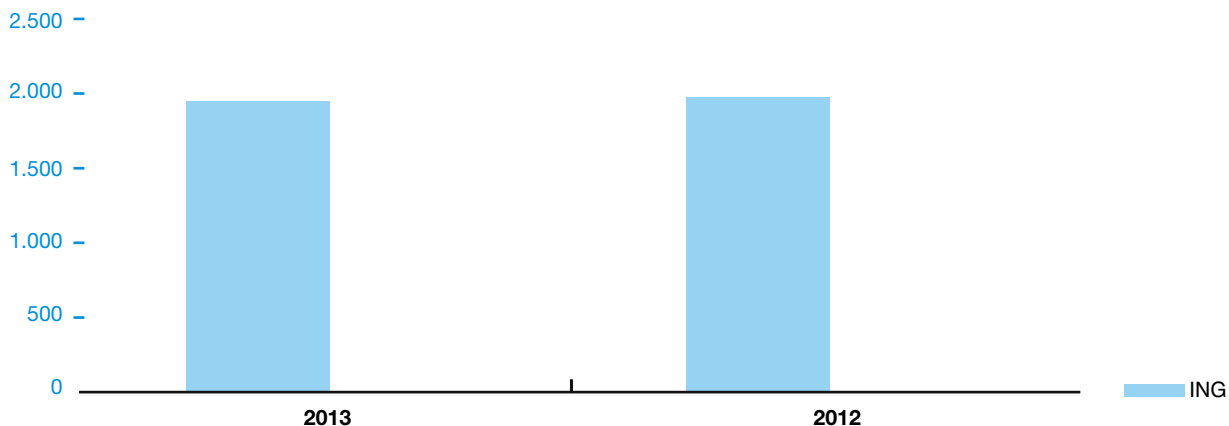
Ingresos

➤ [CUIDADOS INTENSIVOS]

ÁREA DE URXENCIAS	2013	2012
Pacientes atendidos	1.071	990

10 GRD's máis frecuentes

GRD	DESCRIPCIÓN	ALTAS	ESTADÍAS	E.M.	PESO	UPH
533	OUTROS TRAST. SISTEMA NERVIOSO EXC. AIT, CONVULSIÓNS E CEFALEA CON CC MAIOR	13	33	2,5	4,16	54,09
810	HEMORRAXIA INTRACRANIAL	13	27	2,1	2,75	35,77
877	OSIXEN. MEMB. EXTRAC. OU TRAQUEOSTOMÍA CON VENT. MEC. + 96 HRS. OU SEN DIAG. PRI.	12	339	28,3	43,47	521,67
550	OUTROS PROCEDEMENTOS VASCULARES CON CC MAIOR	11	50	4,6	5,67	62,42
544	ICC E ARRITMIA CARDÍACA CON CC MAIOR	10	96	9,6	3,30	33,01
557	TRASTORNOS HEPATOBILIARES E DO PÁNCREAS CON CC MAIOR	10	93	9,3	3,85	38,56
584	SEPTICEMIA CON CC MAIOR	10	92	9,2	4,16	41,63
530	CRANIOTOMÍA CON CC MAIOR	9	73	8,1	12,13	109,21
543	TRAST. CIRCULATORIOS AGÁS IAM, ENDOCARDITE, ICC E ARRITMIA CON CC MAIOR	9	58	6,4	2,05	18,46
878	TRAQUEOSTOMÍA CON VENT. MEC. + 96 HRS. OU SEN DIAG. PRINC. TRAST. ORL SEN PROC.	9	243	27,0	26,59	239,34
DATOS TOTAIS		233	2.751	11,8	9,24	2153,77

COIDADOS INTENSIVOS NEONATOLÓXICOS**Recursos**

HUMANOS		FÍSICOS	2013	2012
XEFE SERVIZO PEDIATRÍA	D. Jerónimo Pardo Vázquez	Camas funcionantes (promedio anual)	7,96	8,85
COORDINADOR FUNCIONAL	D. José Luis Fernández Trisac			
SUPERVISORA	Dna. Dolores Eiriz Barbeito			
Xefes de sección	1			
Facultativos	5			
Enfermeiras	35			
Aux. enfermaría	23			
Aux. administrativos	1			

Actividade

ÁREA DE HOSPITALIZACIÓN	2013	2012		2013	2012	
Ingresos urxentes	108	173	INDICADORES			
Ingresos programados	0	0		Índice de ocupación	69,8%	87,7%
Traslados dende outros servizos	37	54		Estadía media	13,99	12,48
Total ingresos	145	227		Índice de rotación	18,22	25,65
Total estadias	2.029	2.834		Presión de urxencias	74,5%	76,2%
Altas por fin de coidados	2	19		Taxa de mortalidade	8,2%	2,1%
Traslados a outros centros	1	13				
Exitus	12	5				
Altas voluntarias	0	1				
Traslados a outros servizos	131	197				
Total altas	146	235				

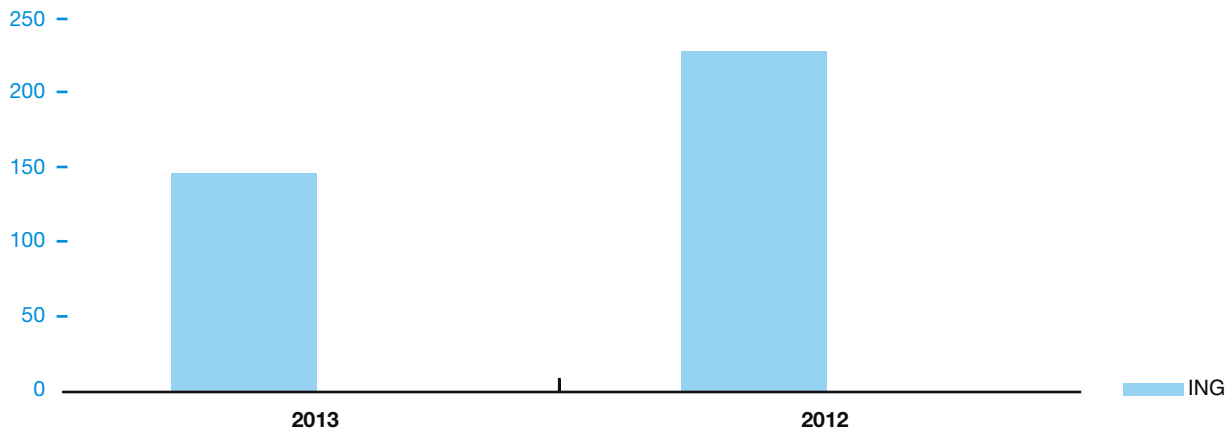
Ingresos

➤ [CUIDADOS INTENSIVOS NEONATOLÓXICOS]

10 GRD's máis frecuentes

GRD	DESCRIPCIÓN	ALTAS	ESTADÍAS	E.M.	PESO	UPH
626	NEONATO, PESO AO NACER >2.499 G., EIN P. CIR. SIGNIF, CON MULT. PROB. MAIORES OU VENT.	3	14	4,7	2,79	8,38
622	NEONATO, PESO AO NACER >2.499 G., CON P. CIR. SIGNIF, CON MULT. PROB. MAIORES	2	14	7,0	14,71	29,43
623	NEONATO, PESO AO NACER >2.499 G., CON P. CIR. SIGNIF, SEN MULT. PROB. MAIORES	2	18	9,0	2,55	5,12
638	NEONATO, EXITUS DENTRO DO PRIMEIRO DÍA, NON NACIDO NO CENTRO	2	0	0,0	1,36	2,74
111	PROCEDEMENTOS CARDIOVASCULARES MAIORES SEN CC	1	8	8,0	3,16	3,16
603	NEONATO, PESO AO NACER <750 G., EXITUS	1	5	5,0	17,93	17,93
605	NEONATO, PESO AO NACER 750-999 G., EXITUS	1	15	15,0	18,35	18,36
617	NEONATO, PESO AO NACER 2.000-2.499 G., SEN P. CIR. SIGNIF, CON MULT. PROB. MAIORES OU VENT.	1	1	1,0	4,65	4,65
618	NEONATO, PESO AO NACER 2.000-2.499 G., SEN P. CIR. SIGNIF, CON PROBLEMAS MAIORES	1	17	17,0	2,47	2,47
627	NEONATO, PESO AO NACER >2.499 G., SEN P. CIR. SIGNIF, CON PROBLEMAS MAIORES	1	4	4,0	1,06	1,07
DATOS TOTAIS		15	96	6,4	6,22	93,30

COIDADOS INTENSIVOS PEDIÁTRICOS**Recursos**

HUMANOS		FÍSICOS	2013	2012
XEFE SERVIZO PEDIATRÍA	D. Jerónimo Pardo Vázquez	Camas funcionantes (promedio anual)	8,95	9,02
COORDINADORA FUNCIONAL	Dna. Carmen Ramil Fraga			
SUPERVISORA*	Dna. María Martínez Alfonso			
Facultativos	2			
Enfermeiras	19			
Aux. enfermaría	9			

* Compartida con reanimación.

Actividade

ÁREA DE HOSPITALIZACIÓN	2013	2012	INDICADORES	2013	2012
Ingresos urxentes	109	112	Índice de ocupación	36,4%	39,6%
Ingresos programados	0	0	Estadía media	2,96	3,03
Traslados dende outros servizos	292	318	Índice de rotación	44,80	47,67
Total ingresos	401	430	Presión de urxencias	27,2%	26,0%
Total estadias	1.188	1.305	Taxa de mortalidade	1,0%	1,6%
Altas por fin de coidados	15	11			
Traslados a outros centros	3	2			
Exitus	4	7			
Altas voluntarias	0	0			
Traslados a outros servizos	378	412			
Total altas	400	432			

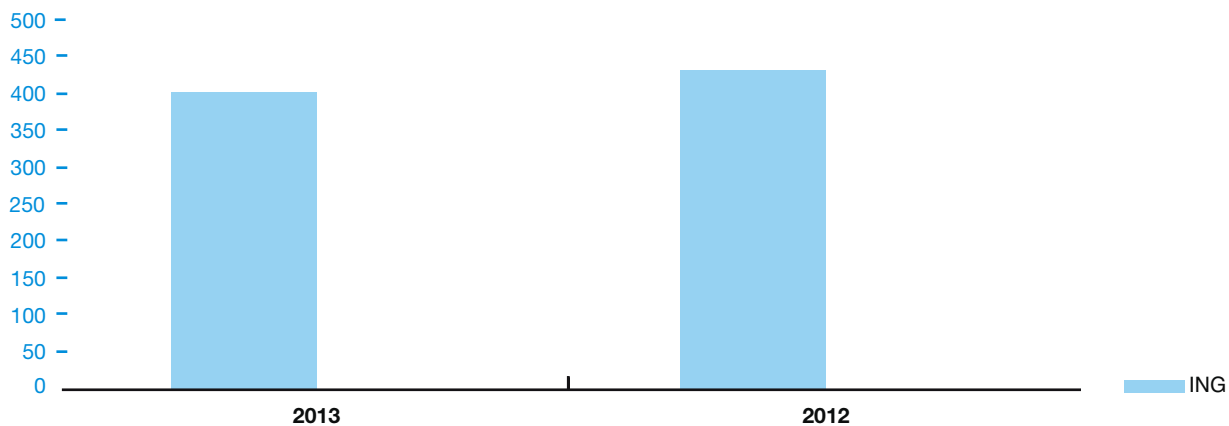
Ingresos

➤ [CUIDADOS INTENSIVOS PEDIÁTRICOS]

10 GRD's máis frecuentes

GRD	DESCRIPCIÓN	ALTAS	ESTADÍAS	E.M.	PESO	UPH
137	TRASTORNOS CARDÍACOS CONXÉNITOS E VALVULARES IDADE <18	9	3	0,3	1,17	10,58
768	CONVULSIÓNS E CEFALEA IDADE <18 CON CC	3	3	1,0	0,81	2,45
055	PROCEDEMENTOS MISCELÁNEOS SOBRE OIDO, NARIZ, BOCA E GORXA	1	2	2,0	0,87	0,87
125	TRAST. CIRCULATORIOS AGÁS IAM, CON CATETERISMO SEN DIAG. COMPLEXO	1	2	2,0	1,10	1,10
467	OUTROS FACTORES QUE INFLUEN NO ESTADO DE SAÚDE	1	0	0,0	0,29	0,30
574	TRASTORNOS DO SANGUE, ÓRGANOS HEMOPOÉTICOS E INMUNOLÓXICOS CON CC MAIOR	1	18	18,0	2,93	2,94
576	LEUCEMIA AGUDA CON CC MAIOR	1	38	38,0	14,54	14,54
581	PROCEDEMENTOS PARA INFECCIÓNS E PARASITOSIS SISTÉMICAS CON CC MAIOR	1	114	114,0	7,28	7,28
626	NEONATO, PESO AO NACER >2.499 G., EIN P. CIR. SIGNIF., CON MULT. PROB. MAIORES OU VENT.	1	3	3,0	2,79	2,79
627	NEONATO, PESO AO NACER >2.499 G, SEN P. CIR. SIGNIF., CON PROBLEMAS MAIORES	1	1	1,0	1,06	1,07
	DATOS TOTAIS	22	200	9,1	2,63	57,78

ANÁLISE POR
Servizos asistenciais
CHUAC

Servizos centrais



ANATOMÍA PATOLÓXICA

Recursos

HUMANOS

XEFE SERVIZO	D. Ángel Concha López	Técnicos especialistas anatomía	22
SUPERVISORA	Dna. Pilar Santalla Muñoz	Enfermeiras	3
Xefes de sección	2	Aux. administrativos	6
Facultativos	14	Celadores	2
Residentes	5		

Actividade

CITOLOXÍAS	2013	2012	NECROPSIAS	2013	2012
Estudios	33.921	34.828	Totais	107	95
Mostras	38.699	39.357	Perinatais	7	5
Ratio	1,14	1,13			

BIOPSIAS	2013	2012
Peticións	32.598	31.266
Biopsias	49.726	31.266
Ratio	1,53	1,00

CRIOBIOLOXÍA - BANCO DE TECIDOS

Recursos

HUMANOS

XEFE UNIDADE	D. Jacinto Sánchez Ibáñez	Biólogo	1
SUPERVISORA*	Dna. Julia Carnero Pereiro	Enfermeiras	2

* Compartida con laboratoria de hematoloxía/hemoterapia.

Actividade

MOVEMENTOS	2013			2012		
	Entradas	Distribuidos	Doantes	Entradas	Distribuidos	Doantes
Tecido osteotendinoso	544	422	33	506	413	24
FIV - CP de esperma	75	24	15	249	-	47
FIV - CP de embrións	70	72	52	123	88	83
Válvulas cardíacas	7	2	4	4	-	2
Segmentos vasculares	23	13	12	20	-	8
Diversos	-	2	-	187	125	-
Membrana amniótica	66	60	3	30	-	2
Médula ósea	42	9	-	43	8	-
Sueros	-	-	-	195	-	66
Plasma	-	-	-	28	-	15
Biopsias	8	6	-	24	3	6
Sangue cordón	3	4	2	0	2	0
LCR	-	-	-	49	0	22
Biopsias testículo	94	6	13	74	12	9
Ovocitos	11	-	1	26	-	1
Tecido óseo craneal	46	28	-	36	13	-
CP esperma programa preservación	299	9	46	231	-	44
Fertilidade	-	-	-	-	-	-
Córnea cultivada	29	26	16	-	-	-
Córnea criopreservada	4	-	3	-	-	-
Córnea fresco	15	12	9	-	-	-
Esclera	46	4	13	-	-	-

FARMACIA

Recursos

HUMANOS

XEFE SERVIZO	Dna. Isabel Martín Herranz	Enfermeiras	6
SUPERVISORA UNIDADE	Dna. Rita Rivas Lagüela	Aux. enfermaría	10
Xefes de sección	1	Xefe grupo administrativo D	1
Facultativos	19	Administrativo	1
Residentes	7	Aux. administrativo	5
Técnico de farmacia	21	Celadores	5
Técnico de laboratorio	2		

FÍSICOS

Sección de farmacoxinética	Sección de xestión
Sección de farmacotecnia	Almacén
Dispensación de medicamentos	Farmacia Oza
Centro de información de medicamentos	

Actividade

XESTIÓN CLÍNICA DA FARMACOTERAPIA	2013	2012
Consultas farmacoterapéuticas	212	309
Informes comisións técnicas	22	29

MOVEMENTOS	2013			2012		
	Pacientes	Informes	Ratio	Pacientes	Informes	Ratio
Pacientes hospitalizados	7.644	16.414	2,15	7.715	16.493	2,14
Pacientes ambulatorios 1ª visita	2.729	2.993	1,10	1.695	1.803	1,06
Pacientes ambulatorios sucesivos	8.070	9.076	1,12	8.052	8.817	1,10
TOTAIS	18.443	28.483	1,54	17.462	27.113	1,55

FARMACOTECNIA	2013			2012		
	Pacientes	Número	Ratio	Pacientes	Número	Ratio
Mezclas intravenosas elaboradas	2146	11708	5,46	2502	12830	5,13
Dosificación de citostáticos	9489	35833	3,78	9036	35616	3,94
Nutricións parenterais	-	-	-	-	13494	-
	Pacientes	Unidades	Ratio	Pacientes	Unidades	Ratio
F.M. estériles elaboradas	-	10.371	-	-	9.482	-
F.M. non estériles elaboradas	-	48.905	-	-	47.835	-
Reenvasado	2.090	813.162	389,07	1.684	841.051	499,44

XESTIÓN FARMACOTERAPÉUTICA	2013	2012
Atención farmacéutica pacientes externos	34.069	31.642

	2013			2012		
	Pacientes	Dispensación	Ratio	Pacientes	Dispensación	Ratio
Medicamentos en ensaios clínicos	1.791	2.328	1,30	1.836	2.443	1,33

LABORATORIO DE ÁREA

Recursos

HUMANOS

COORDINADORA DE LABORATORIOS	Xefe grupo administrativo	1
Dna. Pastora Rodríguez Vázquez	Aux. administrativos	12
SUPERVISORA DE ÁREA LABORATORIOS	Celadores	1
Dna. Ana María Rodríguez Ponce		
Facultativos		2
Técnicos especialistas laboratorio		10

Actividade

DATOS GLOBAIS DOS LABORATORIOS	2013	2012	DATOS GLOBAIS DOS LABORATORIOS	2013	2012
INGRESADOS			PACIENTES OUTROS CENTROS		
Pacientes	75.158	77.430	Pacientes	8.934	7.937
Peticións	425.009	434.128	Peticións	33.310	29.531
Determinacións	1.461.042	1.508.959	Determinacións	128.766	113.288
Ratio	3,44	3,48	Ratio	3,87	3,84
AMBULANTES HOSPITAL			TOTAIS		
Pacientes	143.581	144.137	Pacientes	492.859	491.208
Peticións	911.910	924.913	Peticións	2.233.637	2.241.361
Determinacións	4.282.265	4.304.617	Determinacións	9.131.217	9.144.545
Ratio	4,70	4,65	Ratio	4,09	4,08
PACIENTES ATENCIÓN PRIMARIA					
Pacientes	265.186	261.704			
Peticións	863.408	852.789			
Determinacións	3.259.144	3.217.681			
Ratio	3,77	3,77			

LABORATORIO DE GASES	2013	2012		2013	2012
Neonatos	4.395	6.286	UCI pediatría	10.050	11.378
Neumoloxía	3.929	3.955	Laboratorio urxencias	4.596	4.173
UCI 5ª	10.038	10.633	Hospital Abente y Lago	730	603
UCI 6ª	8.390	7.500	Partos	915	311
Reanimación 5ª	22.902	20.815	Urxencias	15.610	15.273
Reanimación 3ª	9.707	10.090	Totais	86.551	86.101
Quirófano 6ª	4.977	4.606			

LABORATORIOS EXTERNOS	2013	2012
Peticións	2.378	2.522
Determinacións	3.690	3.480
Ratio	1,55	1,38

LABORATORIO DE ANÁLISE CLÍNICO - BIOQUÍMICA

Recursos

HUMANOS

XEFA SERVIZO	Dna. Dolores Rivas Lombardero	Residentes	4
SUPERVISORA	Dna. Ana María Rodríguez Ponce	Técnicos especialistas laboratorio	8
Xefes de sección	1	Enfermeiras	7
Facultativos	7		

Actividade

2013

	INGRESADOS		AMBULANTES		TOTALS	
	Peticións	Determinacións	Peticións	Determinacións	Peticións	Determinacións
Bioquímica	60.948	853.298	342.754	3.782.902	403.702	4.636.200
Líquidos biolóxicos	4.537	8.971	209.063	306.346	213.600	315.317
Hormonas e marcadores tumorais	20.262	54.843	224.818	450.746	245.080	505.589
Alerxias	624	893	10.630	25.422	11.254	26.315
Cromatografía	852	1.631	5.860	7.644	6.712	9.275
Unidade funcional hematimetrías	60.343	73.166	327.692	403.823	388.035	476.989

2012

	INGRESADOS		AMBULANTES		TOTALS	
	Peticións	Determinacións	Peticións	Determinacións	Peticións	Determinacións
Bioquímica	62.799	894.341	346.584	3.735.058	409.383	4.629.399
Líquidos biolóxicos	4.232	8.126	205.032	295.281	209.264	303.407
Hormonas e marcadores tumorais	20.322	55.412	219.118	448.637	239.440	504.049
Alerxias	603	1.024	10.808	28.072	11.411	29.096
Cromatografía	650	1.327	3.967	5.530	4.617	6.857
Unidade funcional hematimetrías	62.307	75.001	328.402	412.640	390.709	487.641

LABORATORIO DE ATENCIÓN CONTINUADA

Recursos

HUMANOS

XEFE UNIDADE	Dna. Dolores Rivas Lombardero	Facultativo	1
SUPERVISORA	Dna. Isabel Bermúdez Ares	Técnico especialista laboratorio	22

Actividade

HEMATOLOXÍA	2013		2012	
	Peticións	Determinacións	Peticións	Determinacións
Hematimetrías	113.167	114.848	117.347	119.078
Hemostasia	52.464	120.656	53.190	119.180

BIOQUÍMICA	2013		2012	
	Peticións	Determinacións	Peticións	Determinacións
Sangue	123.841	699.273	128.345	716.154
Líquidos	2.713	10.539	2.369	8.414
Ouriños	25.363	55.647	25.935	55.833
Fármacos	3.186	3.203	3.129	3.140

LABORATORIO DE HEMATOLOXÍA E HEMOTERAPIA

Recursos

HUMANOS

XEFE SERVIZO	D. Francisco Javier Batlle Forondona	Técnicos especialistas laboratorio	8
SUPERVISORA	Dna. Julia Carnero Pereira	Enfermeiras	4
Facultativos	14	Aux. enfermaría	2
Residente	8	Aux. administrativo	1

Actividade

2013

	INGRESADOS		AMBULANTES		TOTALS	
	Peticións	Determinacións	Peticións	Determinacións	Peticións	Determinacións
Hemostasia	19.713	47.076	44.155	111.757	63.868	158.833
Eritropatoloxía	99	242	2.430	8.146	2.529	8.388
Citometría de fluxo	452	4.210	581	16.338	1.033	20.548
Citomorfoloxía	269	619	285	573	554	1.192
	Primeiras	Sucesivas	Primeiras	Sucesivas	Primeiras	Sucesivas
Consultas hemostasia	15.742	25.895	2.692	123.385	18.434	149.280

2012

	INGRESADOS		AMBULANTES		TOTALS	
	Peticións	Determinacións	Peticións	Determinacións	Peticións	Determinacións
Hemostasia	19.563	42.685	48.844	110.891	68.407	153.576
Eritropatoloxía	73	207	2.295	8.648	2.368	8.855
Citometría de fluxo	309	4.712	624	3.625	933	1.087
Citomorfoloxía	246	253	292	947	538	1.200
	Primeiras	Sucesivas	Primeiras	Sucesivas	Primeiras	Sucesivas
Consultas hemostasia	16.093	27.943	3.310	120.642	19.403	148.585

LABORATORIO DE INMUNOLOXÍA

Recursos

HUMANOS

SUPERVISORA	Dna. Ana María Rodríguez Ponce	Técnicos especialistas laboratorio	5
Facultativos	4	Enfermeiras	1

Actividade

2013

	INGRESADOS		AMBULANTES		TOTALS	
	Peticións	Determinacións	Peticións	Determinacións	Peticións	Determinacións
Proteínas	14.126	35.766	62.142	147.423	76.268	183.189
Autoinmunidade	2.430	6.875	11.172	23.864	13.602	30.739
Histocompatibilidade	46	47	945	927	991	974
Citometría de fluxo	287	1.724	2.788	16.650	3.075	18.374
Inmunoxenética	84	84	69	69	153	153

2012

	INGRESADOS		AMBULANTES		TOTALS	
	Peticións	Determinacións	Peticións	Determinacións	Peticións	Determinacións
Proteínas	13.697	33.971	59.003	144.094	72.700	178.065
Autoinmunidade	2.577	6.455	11.507	24.805	14.084	31.260
Histocompatibilidade	87	88	728	737	815	825
Citometría de fluxo	339	1.981	3.104	16.566	3.443	18.547
Inmunoxenética	98	98	123	124	221	222

LABORATORIO DE MICROBIOLOXÍA

Recursos

HUMANOS

XEFE SERVIZO	D. Germán Bou Arévalo	Técnicos especialistas laboratorio	22
SUPERVISORA	Dna. Isabel Bermúdez Ares	Aux. enfermaría	2
Facultativos	8	Enfermeiras	3
Residentes	2	Aux. administrativos	2

Actividade

2013

	INGRESADOS		AMBULANTES		TOTALS	
	Peticións	Determinacións	Peticións	Determinacións	Peticións	Determinacións
Seroloxía	6.220	32.710	29.329	111.182	35.549	143.892
Viroloxía	5.995	12.585	5.730	8.439	11.725	21.024
Bacterioloxía	21.337	34.975	15.401	33.072	36.738	68.047
Urocultivos	10.491	10.491	25.423	25.436	35.914	35.927
Micoloxía	11.439	15.407	4.284	6.276	15.723	21.683
Micobacterioloxía	4.315	15.348	2.455	9.299	6.770	24.647
Atención continuada	38.503	69.169	2.185	4.513	40.688	73.682
Bioloxía molecular / diagnóstico xenómico	342	514	570	3.442	912	3.956
Parasitoloxía	55	109	36	54	91	163

2012

	INGRESADOS		AMBULANTES		TOTALS	
	Peticións	Determinacións	Peticións	Determinacións	Peticións	Determinacións
Seroloxía	6.668	34.708	32.148	114.855	38.816	149.563
Viroloxía	8.247	14.862	3.157	3.980	11.404	18.842
Bacterioloxía	23.013	36.398	13.253	25.814	36.266	62.212
Urocultivos	10.744	10.740	23.418	23.732	34.162	34.472
Micoloxía	11.698	15.831	3.061	5.069	14.759	20.900
Micobacterioloxía	4.689	16.655	2.372	8.978	7.061	25.633
Atención continuada	37.850	69.307	1.677	3.240	39.527	72.547
Bioloxía molecular / diagnóstico xenómico	-	-	620	3.382	620	3.382
Parasitoloxía	51	118	2	4	53	122

LABORATORIO DE XENÉTICA

Recursos

HUMANOS

XEFE UNIDADE	D. José Luis Fernández García	Biólogos	2
SUPERVISORA	Dna. Julia Carnero Pereiro	Enfermeiras	2
Facultativos	1	Aux. administrativos	1

Actividade

XENÉTICA MOLECULAR	2013	2012	CONSULTAS CONSELLO XENÉTICO	2013	2012
Peticións	978	870	Primeiras	547	505
Determinacións	1.479	1.401	Sucesivas	170	175
Ratio	1,51	1,61	Totais	717	680

XENÉTICA CÍNICA	2013	2012
Peticións	455	384
Determinacións	772	745
Ratio	1,70	1,94

LABORATORIO EXTERNO	2013	2012		2013	2012
CARIOTIPO			OUTROS LABORATORIOS		
Peticións	430	345	Peticións	2.898	2.564
Determinacións	608	500	Determinacións	2.965	2.617
Ratio	1,41	1,45	Ratio	1,02	1,02
CENTRO ONCOLÓXICO			TOTAL		
Peticións	507	461	Peticións	4.001	3.547
Determinacións	583	541	Determinacións	4.322	3.844
Ratio	1,15	1,17	Ratio	1,08	1,08
FUNDACIÓN MEDICINA XENÓMICA					
Peticións	166	177			
Determinacións	166	186			
Ratio	1,00	1,05			

MEDICINA PREVENTIVA E SAÚDE PÚBLICA

Recursos

HUMANOS

XEFE SERVIZO	Dna. M ^a José Pereira Rodríguez	UNIDADE DE PREVENCIÓN DE RISCOS LABORAIS	
Supervisora	Dna. Gloria Parrondo Freijido	Facultativos	2
Facultativos	3	Psicólogos	1
Residentes	3	Enfermeiros	1
Facultativos adscritos	1	Aux. administrativos	1
Enfermeiras	4	Especialista en seguridade	1
Aux. enfermaría	1	Especialista en hixiene	1
Aux. administrativos	1	Especialista en ergonómia	1

Actividade

1. SISTEMA DE VIXILANCIA, PREVENCIÓN E CONTROL DA INFECCIÓN NOSOCOMIAL (IN)

ESTUDIOS DE PREVALENCIA 2013

EPINE

Prevalencia da IN CHUAC	6,40
Prevalencia da IN en cirurxía limpa CHUAC	0,90

ESTUDIOS DE INCIDENCIA 2013

Infección de localización cirúrxica

IA ILQ en by-pass cardíaco	9,0
IA ILQ en cirurxía programada de colon	14,2
IA ILQ en prótese de cadeira	0,2
IA ILQ en histerectomía	3,6

(datos 6 primeiros meses do ano)

XÉRMENES MULTI-RESISTENTES 2013

Pacientes con probas rápidas de diagnóstico de SAMR	406
Casos novos (sen illamento previo)	218
Casos con illamento previo	188
Pacientes con probas rápidas de diagnóstico de SAMR	156
Pacientes con infección por clostridium difficile	32

ESTUDIO DE BROTES 2013

Estudios epidemiolóxicos con recomendacións para evitar adquisición de novos casos	13
--	----

PROGRAMA DE MELLORADA HIXENE DE MANS 2013

Consumo de solución de base alcohólica (litros)	5.360
---	-------

2. VIXILANCIA EPIDEMIOLÓXICA

NOTIFICACIÓN DE ENFERMIDADES

DE DECLARACIÓN OBLIGATORIA (EDO) 2013

Enfermidades sometidas a vixilancia especial	275
Enfermidades de declaración rutinaria	61
Enfermidades de declaración urxente	59
Quimioprofilaxe meningocócicas	26
Valoracións de LCRs do laboratorio de atención continuada	1.498
Respostas a consultas do departamento territorial de sanidade	103

3. VACINACIÓN

2013

Primeiras consultas unidade de vacinación	458
Consultas sucesivas unidade de vacinación	493
Pacientes que non acuden unidade de vacinación	91
Primeiras consultas vacinación internacional	327
Consultas sucesivas vacinación internacional	196
Pacientes que non acuden vacinación internacional	29
Consultas en pacientes candidatos a terapia biolóxica	206

➤ [MEDICINA PREVENTIVA E SAÚDE PÚBLICA]

4. UNIDADE DE PREVENCIÓN E CONTROL
DA TUBERCULOSE

	2013
Casos censados e rexistrados para seguimento	137
Contactos censados e rexistrados para seguimento	642
Colectivos sobre os que se actuaron	55
Cribados censados e rexistrados para seguimento	578
Probas de tuberculina	1.389

5. UNIDADE DEL LABORATORIO DE SAÚDE PÚBLICA

	2013
Mostras de farmacia	1.267
Mostras de control ambiental	446
Mostras de augas	257
Mostras de criobioloxía	158
Mostras de endoscopia	753
Mostras de clamydias	706
Total mostras	9.679
Total determinacións	29.640

6. UNIDADE DE PREVENCIÓN DE RISCOS LABORAIS

VIXILANCIA DA SAÚDE (SAÚDE LABORAL)	2013
Exámenes de saúde iniciais	454
Exámenes de saúde periódicos	589
Exámenes de saúde tras ausencia prolongada	181
Exámenes de saúde tras asignación de novas tarefas	4
Protección das traballadoras embarazadas o en lactancia natural	93
Consulta traballadores especialmente sensibles	75
Outras consultas	1.168

EVALUACIÓN TÉCNICA DE PREVENCIÓN

DE RISCOS LABORAIS	2013
Avaliacións xerais de risco	44
Avaliacións específicas	40
Investigacións de accidentes de traballo	453
Outros informes, requerimentos	49

NEUROFISIOLOXÍA CLÍNICA

Recursos

HUMANOS

XEFE SECCIÓN	Dna. Catia Martínez Barjas	
Facultativos		3
Enfermeiras		2
Aux. enfermaría		2

FÍSICOS

HOSPITAL A CORUÑA	
Salas EEG / EMG	1
Salas EMG e pot. evocados	1
HOSPITAL TERESA HERRERA	
Salas EEG	2

Actividade

	2013	2012		2013	2012
Electroencefalogramas	3.666	3.650	PROCEDENCIA DAS PETICIÓNS		
Electroencefalogramas sono	131	87	Servizos do propio centro	5.916	5.732
Monitorizacións EEG (video e holter)	74	80	Outro centro hospitalario	53	51
Monitorizacións intraoperatorias	15	8	Centros de Atención Primaria	843	495
Electroneurografía	2.309	1.819	TOTAL	6.812	6.278
Potenciais evocados	617	634			
Total probas	6.812	6.278			

QUIRÓFANOS

Recursos

HUMANOS	Hospital A Coruña	Hospital Teresa Herrera	Hospital Abente y Lago
SUPERVISORA	Dna. Celia López Rodríguez* Dna. Milagros Arda Bravo**	Dna. Ana Pilar López Borrajo	Dna. Carmen Ordóñez Novo
Enfermeiras	61	31	14
Aux. enfermaría	31	12	7

* Supervisora quirófano 5ª. / ** Supervisora quirófano 6ª.

FÍSICOS	Hospital A Coruña	Hospital Teresa Herrera	Hospital Abente y Lago
Quirófanos totais	16	7	7
Quirófanos programación	13	7	7
Quirófanos específicos urxencias	1	-	-
Salas especiais cirúrxicas	4	-	6

Actividade

INTERVENCIÓNS EN QUIRÓFANO	2013	2012
Intervencións programadas	20.820	20.268
Ingresados	9.989	10.268
Ambulatorios	10.831	10.000
Intervencións urxentes	5.368	5.269
Ingresados	4.614	4.519
Ambulatorios	754	750
TOTAIS	26.188	25.537

% intervencións

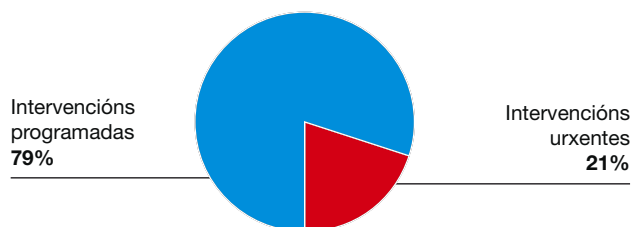

INTERVENCIÓNS POR CENTRO	2013	2012
Hospital A Coruña	13.251	13.114
Hospital Teresa Herrera	6.245	5.871
Hospital Abente y Lago	6.692	6.552
TOTAIS	26.188	25.537

Intervencións por centro

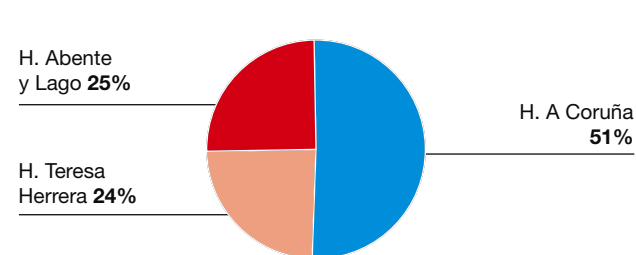

INTERVENCIÓNS SALA ESPECIAL	2013	2012
Hospital A Coruña	1.681	1.498
Hospital Abente y Lago	5.758	5.614
TOTAIS	7.439	7.112

RADIODIAGNÓSTICO

Recursos

HUMANOS

XEFE SERVIZO	D. José Manuel Castro Pérez	Enfermeiras	21
Supervisora	Dna. María Pilar Souto Astray	Técnicos especialistas radiodiagnóstico	68
Xefes de sección	3	Aux. enfermaría	14
Facultativos	35	Celadores	22
Residentes	11	Aux. administrativos	6

FÍSICOS

	H. A Coruña	H. Teresa Herrera	H. Abente y Lago	H. Marítimo de Oza	CC EE Ventorrillo	CC EE Betanzos	CC EE Carballo	CC EE Ponteceso	TOTAL
Radioloxía convencional	2	2	2		1	1	1	1	10
Rad. convenc. e automáticos tórax dixital	2				2				
Anxiógrafos	3								3
TAC	2	1	1						4
Ecógrafos	5	1	4		2	1	1		14
Mamógrafos			1						1
Mamótomo			1						1
RM	2								2
Telemandos	1	1							2
Ortopantomógrafos	1		1		1				3
Densitómetros óseos					1				1
Portátiles	7	2	1	1					11

Actividade

		RADIOLOXÍA SIMPLE		RADIOLOXÍA CONVENCIONAL		ESTUDOS PEDIATRÍA		ECOGRAFÍAS		TC NEURO		TC BODY		RM NEURO	
		Técnicas	URV	Técnicas	URV	Técnicas	URV	Técnicas	URV	Técnicas	URV	Técnicas	URV	Técnicas	URV
Ambulatorio	2013	12.234	12.628			4	7	994	3.196						
Betanzos	2012	12.545	12.911			9	15	971	3.431						
C.E. Carballo	2013	10.212	10.617			13	21	1.020	3.265						
	2012	8.343	8.668			33	54	992	3.267						
C.E. Ventorrillo	2013	44.490	45.915			173	285	13.574	40.166						
	2012	47.309	49.120			159	262	14.419	43.670						
Hospital	2013	20.812	21.834			37	61	10.262	32.678	2.802	8.235	4.390	32.819		
Abente Lago	2012	19.377	20.275			56	92	9.649	31.032	3.319	10.108	4.106	30.393		
Hospital	2013	117.682	145.747	1.686	11.184			13.755	56.158	15.948	44.395	10.866	90.726	7.615	71.722
A Coruña	2012	121.177	150.033	2.517	16.411			13.216	52.537	16.213	43.930	10.336	87.314	7.563	70.771
Hospital	2013	16.735	19.516	326	1.848	1.365	3.457	5.402	16.607	3.027	12.363	6.152	47.351		
Teresa Herrera	2012	16.976	20.502	368	2.030	1.460	3.580	5.103	15.528	3.064	11.392	5.732	44.099		
Ponteceso	2013	5.694	5.928			15	25								
	2012	6.165	6.425			4	7								
TOTAIS	2013	227.859	262.185	2.012	13.032	1.607	3.856	45.007	152.070	21.777	64.993	21.408	170.896	7.615	71.722
	2012	231.892	267.934	2.885	18.441	1.721	4.010	44.350	149.465	22.596	65.430	20.174	161.806	7.563	70.771

➤ [RADIODIAGNÓSTICO]

Probas radiolóxicas

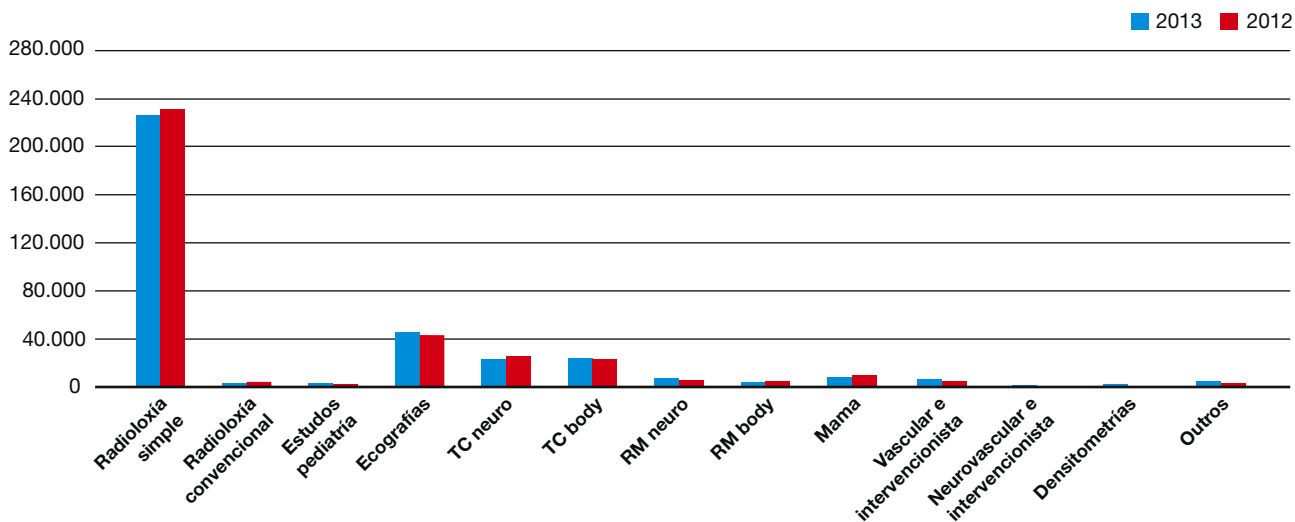

RM BODY		MAMA		VASCULAR E INTERVENCIONISTA		NEUROVASCULAR E INTERVENCIONISTA		DENSITOMETRÍAS		OUTROS		TOTAIS	
Técnicas	URV	Técnicas	URV	Técnicas	URV	Técnicas	URV	Técnicas	URV	Estudios	URV	Estudios	URV
										158,00	299	13.390	16.130
										173,00	327	13.698	16.684
										53,00	100	11.298	14.003
										31,00	59	9.399	12.048
								1.296	1.460	268,00	507	59.801	86.873
										173,00	327	62.060	93.379
		7.811	35.256	130	5.541					386,00	730	46.630	137.154
		8.139	33.614	41	1.747					464,00	875	45.151	128.136
5.498	78.350			3.470	234.229	376	142.092			2.702,00	4.398	179.598	879.001
5.800	80.737		107	3.172	189.210	363	152.022			1.524,00	2.498	181.881	845.570
				14	257					311,00	544	33.332	101.943
		1		27	496					92,00	154	32.823	97.781
										62,00	117	5.771	6.070
										30,00	57	6.199	6.489
5.498	78.350	7.811	35.256	3.614	240.027	376	142.092	1.296	1.460	3.940	6.695	349.820	1.241.174
5.800	80.737	8.140	33.721	3.240	191.453	363	152.022	-	-	2.487	4.297	351.211	1.200.087

TRANSFUSIÓNS

Recursos

HUMANOS

XEFE SERVIZO	D. Javier Batlle Forondona	Técnicos especialistas laboratorio	15
RESPONSABLE	Dna. Concepción Andón Saavedra	Aux. enfermaría	1
SUPERVISORA	Dna. María Josefa Maira Castiñeira	Aux. administrativos	1
Facultativo	1	Celadores*	1
Enfermeiras	10		

* Compartido.

Actividade

TRANSFUSIÓNS	2013	2012		2013	2012
ÁREA TRANSFUSIONAL			AUTODONACIÓNS		
Pacientes	6.367	6.631	Procesos	488	305
Mostras	20.647	20.531			
Determinacións	46.760	48.339	AFÉRESES TERAPÉUTICAS		
Unidades transfundidas	30.387	31.807	Procesos	863	560
INMUNOHEMATOLOXÍA			AFÉRESE PROXENITORES		
Peticions	11.438	11.124	HEMATOPOXÉCTICOS		
Determinacións	96.610	100.391	Procesos	70	120
CONSULTAS			PROCEDEMENTOS ENFERMARÍA		
Totais	712	924	Procesos	1.172	1.077
TRANSPLANTES MÉDULA ÓSEA					
Totais	45	37			

URXENCIAS

Recursos

HUMANOS

COORDINADORA	Dna. Carmen Pita Sánchez	
SUPERVISORAS HOSPITAL A CORUÑA		
	Dna. Pilar Chouza Insua	
	Dna. Angélica Lijó Fernández	
	Dna. Teresa Ousinde García	
SUPERVISORA HOSPITAL TERESA HERRERA		
	Dna. Carmen Hermida Bouzas	
Facultativos		36
Enfermeiras Teresa Herrera		18
Enfermeiras HUAC		80
Aux. administrativos		1
Aux. enfermaría Teresa Herrera		11
Aux. enfermaría HUAC		52
Aux. enfermaría HUAC información		8
Celadores		29

FÍSICOS

Clínicas adultos	14
Clínicas pediátricas	6
Camas observación adultos	74
Sillóns observación adultos	32
Salas exploración infantil	4
Sala iesen-cirurxía infantil	1
Sala reanimación infantil	1
Camas observación infantil	3
Cunas observación infantil	3

Actividade

	2013	2012
Urxencias atendidas	152.941	154.666
Urxencias con P-10	29.259	30.412
Urxencias de fóra do área	7.261	7.187
Urxencias ingresadas	25.778	26.384
Urxencias derivadas a centros concertados	1.102	1.404
Éxitus	391	451

RÉXIME ECONÓMICO

Seguridade Social	146.841	147.804
Accidentes tráfico	2.472	2.899
Accidentes traballo	1.363	1.479
Outros	2.265	2.484

INDICADORES

Urxencias/día	419	424
Frecuentación urxencias	298,4‰	299,9‰
Presión de urxencias	62,14%	63,61%
Taxa de mortalidade	0,26%	0,29%
Urxencias ingresadas	16,85%	17,06%

TRIAXE HOSPITAL A CORUÑA

Gravidade	Total 2013	%S/Total
Críticos	459	0,4%
Emerxencias	5.559	5,4%
Urxencias	46.290	45,0%
Estandar	46.177	44,9%
Non urxentes	1.126	1,1%
Especiais	1.350	1,3%
Non triadas	1.932	1,9%
Total	102.893	100,0%

➤ [URXENCIAS]

URXENCIAS ATENDIDAS POR SERVIZO	2013	2012		2013	2012
Anxioloxía e cirurxía vascular	877	920	Neurocirurxía	329	436
Aparello dixestivo	374	396	Obstetricia	4.829	5.319
Cardioloxía	1.430	1.303	Oftalmoloxía	6.361	7.187
Cirurxía cardíaca	65	69	Otorrinolaringoloxía	5.107	4.988
Cirurxía maxilofacial	1.032	1.026	Pediatría	27.411	27.378
Cirurxía pediátrica	1.237	1.199	Psiquiatría	1.282	1.567
Cirurxía plástica	1.310	1.409	Traumatoloxía	5.079	5.306
Cirurxía torácica	190	220	Traumatoloxía infantil	3.697	3.454
Cirurxía xeral e dixestiva	2.740	2.743	Unidade lesionados medulares	17	25
Hematoloxía	171	175	Uroloxía	1.129	1.137
Medicina intensiva	1.071	990	Urxencias	67.611	66.821
Medicina interna	12.552	13.671	Xinecoloxía	6.735	6.601
Nefroloxía	305	326	TOTAL	152.941	154.666

Urxencias. Evolución mensual

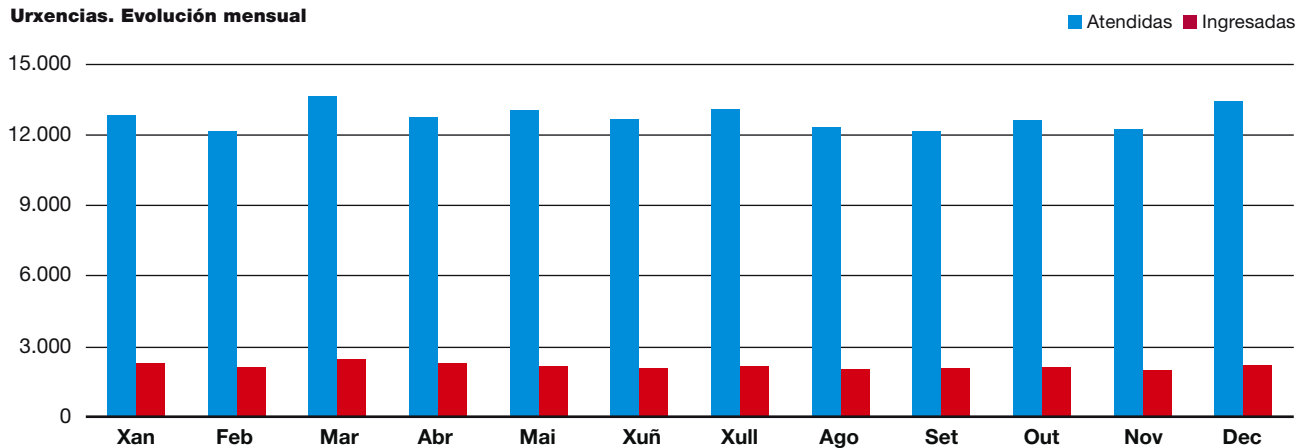

ANÁLISE POR
Servizos asistenciais
H.V. XUNQUEIRA



ANÁLISE POR SERVIZOS ASISTENCIAIS

H.V. XUNQUEIRA

Páx.

Páx.

193 **Servizos cirúrxicos**

194 CIRURXÍA XERAL E DIXESTIVA

196 DERMATOLOXÍA

197 OFTALMOLOXÍA

198 OTORRINOLARINGOLOXÍA

200 TRAUMATOLOXÍA

202 UROLOXÍA

204 XINECOLOXÍA

207 **Servizos médicos**

208 APARELLO DIXESTIVO

209 ENDOCRINOLOXÍA

210 HEMATOLOXÍA E HEMOTERAPIA

211 MEDICINA INTERNA

213 NEFROLOXÍA

214 OBSTETRICIA

216 PEDIATRÍA

218 SAÚDE MENTAL

219 REHABILITACIÓN

221 **Servizos medicina intensiva**

222 ANESTESIOLOXÍA E REANIMACIÓN

225 **Servizos centrais**

226 ANATOMÍA PATOLÓXICA

227 BANCO DE SANGUE

228 ESTERILIZACIÓN

229 FARMACIA

230 FISIOTERAPIA

231 LABORATORIO

232 MEDICINA PREVENTIVA

233 RADIODIAGNÓSTICO

234 UNIDADES DE ENFERMARÍA

235 URXENCIAS

ANÁLISE POR
Servizos asistenciais
H.V. XUNQUEIRA

Servizos cirúrxicos



CIRURXÍA XERAL E DIXESTIVA**Recursos**

HUMANOS		FÍSICOS		2013	2012
XEFE SERVIZO	D. Alfonso Gulías Piñeiro	Camas funcionantes (promedio anual)		11	11
Facultativos	4	Promedio horas semanais asignadas de quirófano		18,5	17,2
		Promedio horas de programación semanal de consultas		18,1	18,5

Actividade

ÁREA CIRÚRXICA	2013	2012		2013	2012
Int. progr. con estadía	164	167	INDICADORES		
Int. progr. ambulatorias	662	557	Estadía media preoperatoria	0,48	0,35
Total interv. programadas	826	724	Rendemento cirúrxico	82,6%	84,0%
Total interv. urxentes	173	149	Taxa anulación cirurxica	7,1%	6,7%
Total interv. cirúrxicas	999	873	Interv. programadas/día	3,33	2,92
Interv. suspendidas	63	52	Interv. urxentes/día	0,47	0,41

ÁREA DE HOSPITALIZACIÓN	2013	2012		2013	2012
Ingresos urxentes	272	245	INDICADORES		
Ingresos programados	150	141	Índice de ocupación	47,0%	42,8%
Traslados dende outros servizos	9	4	Estadía media	4,38	4,41
Total ingresos	431	390	Índice de rotación	39,18	35,45
Total estadias	1.886	1.719	Presión de urxencias	63,1%	62,8%
Altas por fin de cuidados	398	359	Taxa de mortalidade	1,4%	3,1%
Traslados a outros centros	18	19			
Exitus	6	12			
Altas voluntarias	0	1			
Traslados a outros servizos	2	1			
Total altas	424	392			

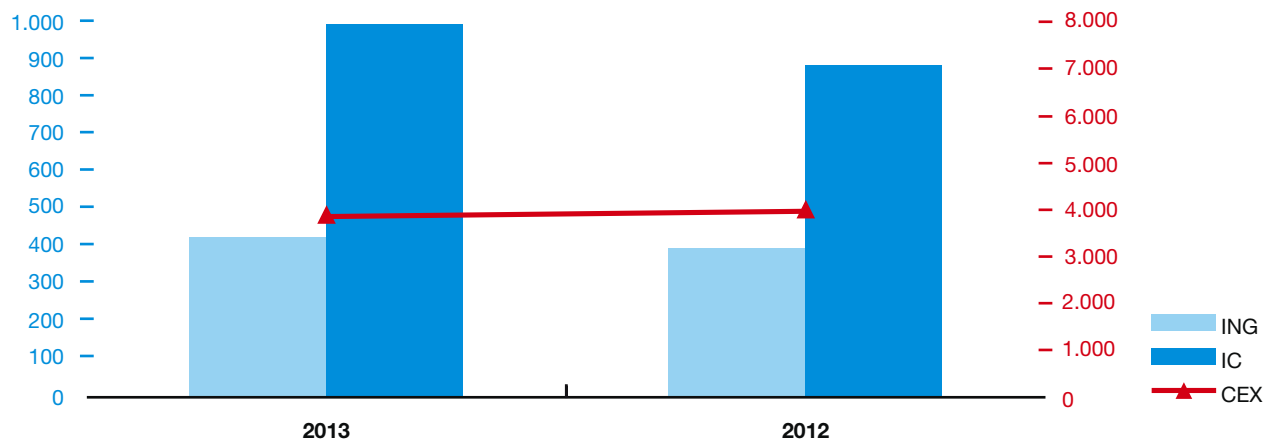
Ingresos / Intervencións cirúrxicas / Consultas externas

➤ [CIRURXÍA XERAL E DIXESTIVA]

ÁREA DE CONSULTAS EXTERNAS	2013	2012		2013	2012
Consultas primeiras	1.683	1.844	INDICADORES		
Consultas sucesivas	2.178	2.119	Altas sobre primeiras	0,85	0,73
Total consultas externas	3.861	3.963	Relación sucesivas/primeiras	1,29	1,15
Consultas nas que non acuden os pacientes	176	180	% de consultas primeiras procedentes de At. Primaria	76,4%	71,0%
			% de consultas nas que o paciente non acude	4,4%	4,3%

LISTA ESPERA CONSULTAS PRIMEIRAS	2013	2012	URXENCIAS	2013	2012
Pacientes en lista ó 31/12	18	52	Pacientes atendidos	326	324
Espera media ó 31/12	7,33	6,6			

LISTA ESPERA CIRÚRXICA ESTRUCTURAL	2013	2012
Pacientes en lista ó 31/12	58	49
Demora media ó 31/12	25,38	27,33

10 GRD's máis frecuentes

GRD	DESCRIPCIÓN	ALTAS	ESTADÍAS	E.M.	PESO	UPH
494	COLECISTECTOMÍA LAPAROSCÓPICA SEN EXPLORAC. CONDUTO BILIAR SEN CC	65	128	2,0	1,093	71,07
158	PROCEDEMENTOS SOBRE ANO E ENTEROSTOMÍA SEN CC	30	55	1,8	0,74	22,48
162	PROCEDEMENTOS SOBRE HERNIA INGUINAL E FEMORAL IDADE >17 SEN CC	23	29	1,3	0,82	18,96
167	APENDICECTOMÍA SEN DIAGNÓSTICO PRINCIPAL COMPLICADO SEN CC	21	54	2,6	0,93	19,59
290	PROCEDEMENTOS SOBRE TIROIDE	21	40	1,9	0,98	20,75
149	PROCEDEMENTOS MAIORES DE INTESTINO DELGADO E GROSO SEN CC	18	127	7,1	1,82	32,88
208	TRASTORNOS DO TRATO BILIAR SEN CC	18	105	5,8	0,72	12,97
148	PROCEDEMENTOS MAIORES DE INTESTINO DELGADO E GROSO CON CC	15	136	9,1	2,88	43,32
883	APENDICECTOMÍA LAPAROSCÓPICA	15	34	2,3	1,05	15,79
198	COLECISTECTOMÍA SEN EXPLORACIÓN VÍA BILIAR SEN CC	11	91	8,3	1,50	16,59
	DATOS TOTAIS	423	1.907	4,5	1,51	640,66

DERMATOLOXÍA

Recursos

HUMANOS		FÍSICOS		2013	2012
Facultativos	1	Camas funcionantes (promedio anual)		0	0
		Promedio horas semanais asignadas de quirófano		3,2	3,8
		Promedio horas de programación semanal de consultas		17,9	18,0

Actividade

ÁREA CIRÚRXICA	2013	2012	INDICADORES	
Int. progr. con estadia	0	0	Rendemento cirúrxico	71,8% 78,2%
Int. progr. ambulatorias	453	547	Taxa anulación cirurxica	2,4% 4,0%
Total interv. programadas	453	547	Interv. programadas/día	1,83 2,21
Total interv. urxentes	0	1	Interv. urxentes/día	- -
Total interv. cirúrxicas	453	548		
Interv. suspendidas	11	23		

ÁREA DE CONSULTAS EXTERNAS	2013	2012	INDICADORES	
Consultas primeiras	2.274	2.167	Altas sobre primeiras	0,76 0,76
Consultas sucesivas	2.444	2.545	Relación sucesivas/primeiras	1,07 1,17
Total consultas externas	4.718	4.712	% de consultas primeiras procedentes de At. Primaria	94,2% 94,0%
Consultas nas que non acuden os pacientes	531	592	% de consultas nas que o paciente non acude	10,1% 11,2%

LISTA ESPERA CONSULTAS PRIMEIRAS	2013	2012	LISTA ESPERA CIRÚRXICA ESTRUCTURAL	2013	2012
Pacientes en lista ó 31/12	186	345	Pacientes en lista ó 31/12	45	14
Espera media ó 31/12	20,46	38,2	Demora media ó 31/12	38,36	12,29

URXENCIAS	2013	2012
Pacientes atendidos	5	2

Intervencións cirúrxicas / Consultas externas

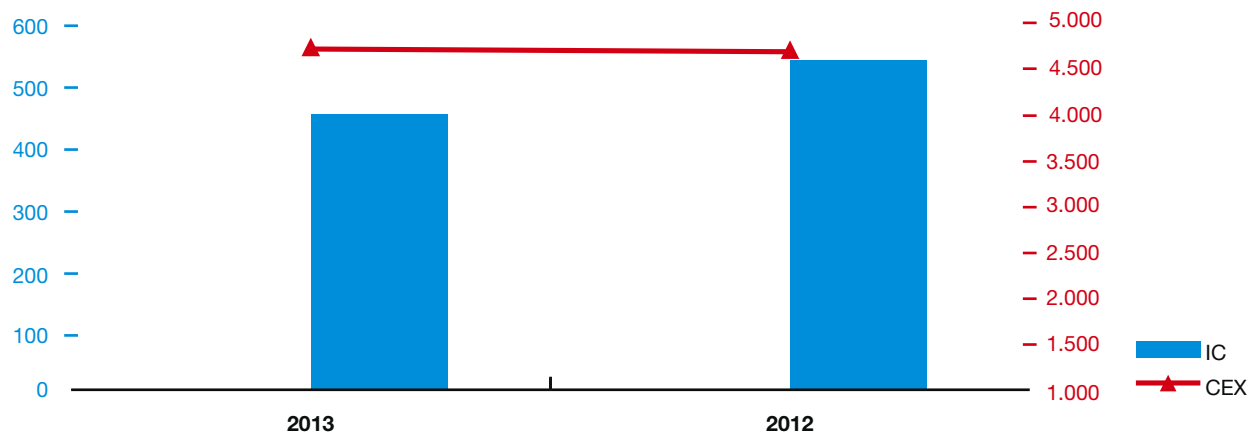

OFTALMOLOXÍA**Recursos**

HUMANOS		FÍSICOS		2013	2012
XEFE SECCIÓN	Marta Ligia Díaz Rey	Camas funcionantes (promedio anual)		0	0
Facultativos	4	Promedio horas semanais asignadas de quirófano		10,9	10,5
		Promedio horas de programación semanal de consultas		77,1	73,1

Actividade

ÁREA CIRÚRXICA	2013	2012		2013	2012
Int. progr. con estadía	1	0	INDICADORES		
Int. progr. ambulatorias	603	594	Estadía media preoperatoria	-	-
Total interv. programadas	604	594	Rendemento cirúrxico	78,9%	78,6%
Total interv. urxentes	3	4	Taxa anulación cirúrxica	6,1%	3,3%
Total interv. cirúrxicas	607	598	Interv. programadas/día	2,44	2,40
Interv. suspendidas	39	20	Interv. urxentes/día	0,01	0,01

ÁREA DE CONSULTAS EXTERNAS	2013	2012		2013	2012
Consultas primeiras	4.271	4.561	INDICADORES		
Consultas sucesivas	10.871	9.856	Altas sobre primeiras	0,98	0,88
Total consultas externas	15.142	14.417	Relación sucesivas/primeiras	2,55	2,16
Consultas nas que non acuden os pacientes	1.142	1.061	% de consultas primeiras procedentes de At. Primaria	79,6%	78,5%
			% de consultas nas que o paciente non acude	7,0%	6,9%

LISTA ESPERA CONSULTAS PRIMEIRAS	2013	2012	LISTA ESPERA CIRÚRXICA ESTRUCTURAL	2013	2012
Pacientes en lista ó 31/12	787	625	Pacientes en lista ó 31/12	114	107
Espera media ó 31/12	42,38	35,71	Demora media ó 31/12	40,01	37,93

URXENCIAS	2013	2012
Pacientes atendidos	403	393

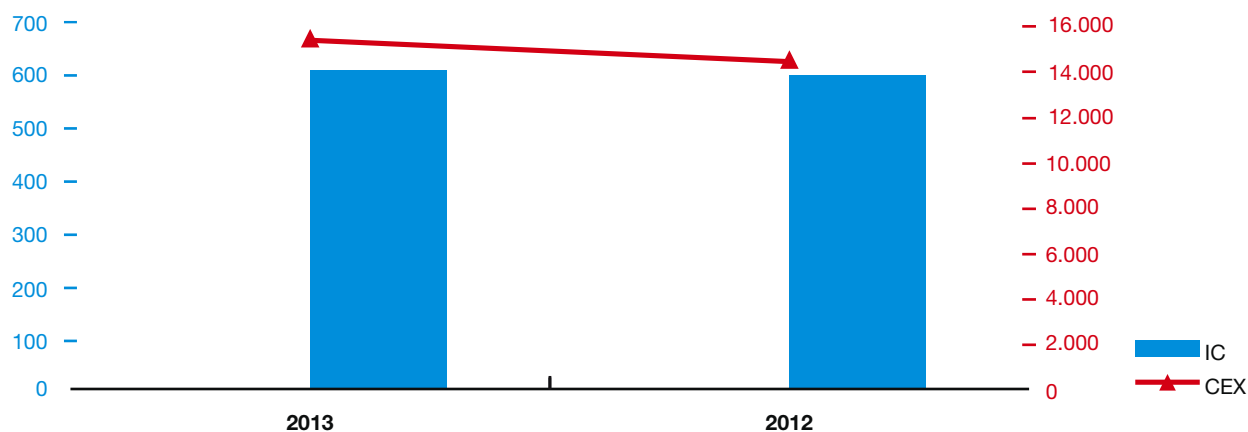
Intervencións cirúrxicas / Consultas externas

OTORRINOLARINGOLOXÍA**Recursos**

HUMANOS		FÍSICOS		2013	2012
Facultativos	2	Camas funcionantes (promedio anual)		1	1
Enfermeiras	1	Promedio horas semanais asignadas de quirófano		5,4	5,4
		Promedio horas de programación semanal de consultas		21,5	26,3

Actividade

ÁREA CIRÚRXICA	2013	2012		2013	2012
Int. progr. con estadía	67	55	INDICADORES		
Int. progr. ambulatorias	67	74	Estadía media preoperatoria	-	-
Total interv. programadas	134	129	Rendemento cirúrxico	75,6%	71,7%
Total interv. urxentes	0	0	Taxa anulación cirurxica	6,3%	5,8%
Total interv. cirúrxicas	134	129	Interv. programadas/día	0,54	0,52
Interv. suspendidas	9	8	Interv. urxentes/día	-	-

ÁREA DE HOSPITALIZACIÓN	2013	2012		2013	2012
Ingresos urxentes	1	6	INDICADORES		
Ingresos programados	66	53	Índice de ocupación	18,6%	15,6%
Traslados dende outros servizos	0	0	Estadía media	1,01	0,97
Total ingresos	67	59	Índice de rotación	67,00	59,00
Total estadias	68	57	Presión de urxencias	1,5%	10,2%
Altas por fin de coidados	67	58	Taxa de mortalidade	0,0%	0,0%
Traslados a outros centros	0	0			
Exitus	0	0			
Altas voluntarias	0	0			
Traslados a outros servizos	0	1			
Total altas	67	59			

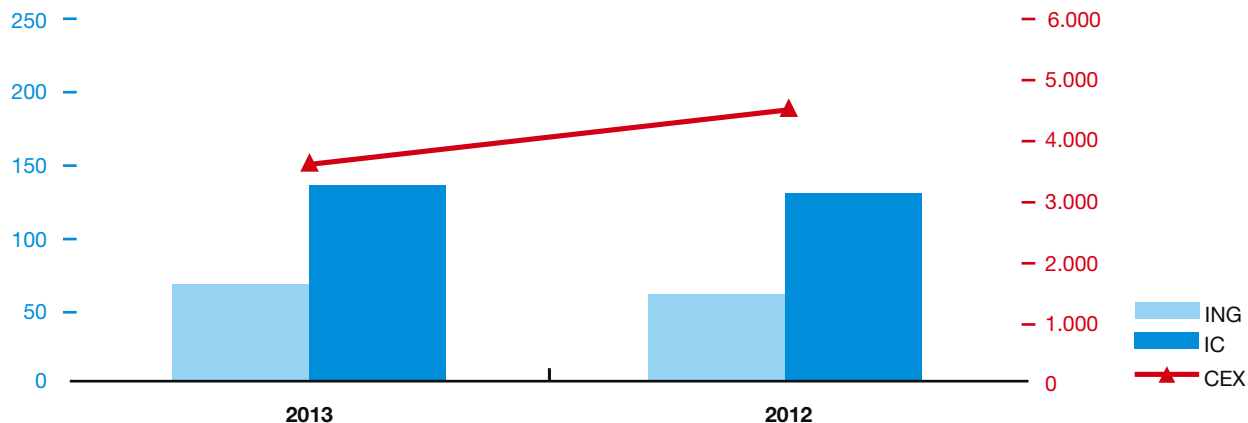
Ingresos / Intervencións cirúrxicas / Consultas externas

➤ [OTORRINOLARINGOLOXÍA]

ÁREA DE CONSULTAS EXTERNAS	2013	2012		2013	2012
Consultas primeiras	1.905	1.961	INDICADORES		
Consultas sucesivas	1.636	2.454	Altas sobre primeiras	0,94	1,04
Total consultas externas	3.541	4.415	Relación sucesivas/primeiras	0,86	1,25
Consultas nas que non acuden os pacientes	295	349	% de consultas primeiras procedentes de At. Primaria	86,7%	85,8%
			% de consultas nas que o paciente non acude	7,7%	7,3%

LISTA ESPERA CONSULTAS PRIMEIRAS	2013	2012	URXENCIAS	2013	2012
Pacientes en lista ó 31/12	47	90	Pacientes atendidos	64	64
Espera media ó 31/12	9,34	11,44			

LISTA ESPERA CIRÚRXICA ESTRUCTURAL	2013	2012
Pacientes en lista ó 31/12	21	20
Demora media ó 31/12	31,43	35,5

10 GRD's máis frecuentes

GRD	DESCRIPCIÓN	ALTAS	ESTADÍAS	E.M.	PESO	UPH
055	PROCEDEMENTOS MISCELÁNEOS SOBRE OIDO, NARIZ, BOCA E GORXA	27	28	1,0	0,87	23,60
056	RINOPLASTIA	16	16	1,0	0,80	12,81
060	AMIGDALECTOMÍA E/OU ADENOIDECTOMÍA SO, IDADE <18	11	11	1,0	0,60	6,60
053	PROCEDEMENTOS SOBRE SEOS E MASTOIDES IDADE >17	5	5	1,0	1,02	5,10
059	AMIGDALECTOMÍA E/OU ADENOIDECTOMÍA SO, IDADE >17	3	3	1,0	0,65	1,98
062	MIRINGOTOMÍA CON INSERCIÓN DE TUBO IDADE <18	1	1	1,0	0,71	0,72
069	OTITE MEDIA E INF. TRAC. RESP. SUPERIOR IDADE >17 SEN CC	1	1	1,0	0,47	0,47
073	OUTROS DIAGNÓSTICOS DE OIDO, NARIZ, BOCA E GORXA IDADE >17	1	1	1,0	0,69	0,70
270	OUTROS PROCEDEMENTOS SOBRE PEL, T. SUBCUTÁNEO E MAMA SEN CC	1	1	1,0	0,96	0,97
394	OUTROS PROC. CIRÚRXICOS HEMATOLÓXICOS E DE ÓRGANOS HEMOPOÉITICOS	1	1	1,0	1,65	1,65
	DATOS TOTAIS	67	68	1,0	0,81	54,60

TRAUMATOLOXÍA**Recursos**

HUMANOS		FÍSICOS		2013	2012
COORDINADOR SERVIZO	D. Sergio Pérez Abilleira	Camas funcionantes (promedio anual)		12	12
Facultativos	6	Promedio horas semanais asignadas de quirófano		22,4	22,7
		Promedio horas de programación semanal de consultas		33,1	37,1

Actividade

ÁREA CIRÚRXICA	2013	2012		2013	2012
Int. progr. con estadia	341	353	INDICADORES		
Int. progr. ambulatorias	244	267	Estadia media preoperatoria	1,29	0,91
Total interv. programadas	585	620	Rendemento cirúrxico	89,2%	83,1%
Total interv. urxentes	86	92	Taxa anulación cirurxica	5,5%	5,2%
Total interv. cirúrxicas	671	712	Interv. programadas/día	2,36	2,50
Interv. suspendidas	34	34	Interv. urxentes/día	0,24	0,25

ÁREA DE HOSPITALIZACIÓN	2013	2012		2013	2012
Ingresos urxentes	184	158	INDICADORES		
Ingresos programados	260	290	Índice de ocupación	50,1%	50,5%
Traslados dende outros servizos	1	0	Estadia media	4,93	4,94
Total ingresos	445	448	Índice de rotación	37,08	37,33
Total estadias	2.194	2.212	Presión de urxencias	41,3%	35,3%
Altas por fin de coidados	432	435	Taxa de mortalidade	0,7%	0,2%
Traslados a outros centros	7	9			
Exitus	3	1			
Altas voluntarias	1	0			
Traslados a outros servizos	2	0			
Total altas	445	445			

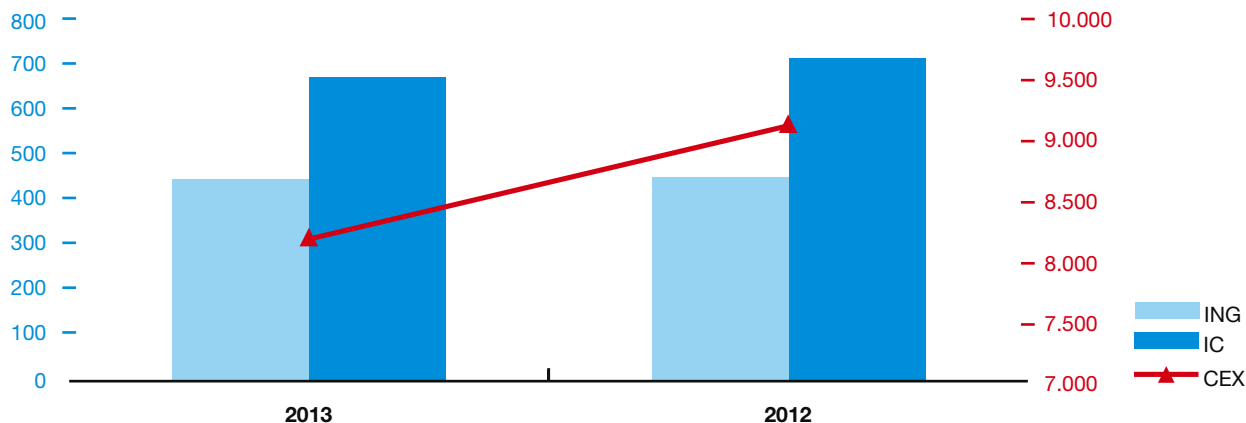
Ingresos / Intervencións cirúrxicas / Consultas externas

➤ [TRAUMATOLOXÍA]

ÁREA DE CONSULTAS EXTERNAS	2013	2012	INDICADORES	2013	2012
Consultas primeiras	3.087	3.445	Altas sobre primeiras	0,79	0,82
Consultas sucesivas	5.046	5.706	Relación sucesivas/primeiras	1,63	1,66
Total consultas externas	8.133	9.151	% de consultas primeiras procedentes de At. Primaria	71,0%	74,1%
Consultas nas que non acuden os pacientes	457	596	% de consultas nas que o paciente non acude	5,3%	6,1%

LISTA ESPERA CONSULTAS PRIMEIRAS	2013	2012	URXENCIAS	2013	2012
Pacientes en lista ó 31/12	688	614	Pacientes atendidos	1.293	1.082
Espera media ó 31/12	60,93	44,76			

LISTA ESPERA CIRÚRXICA ESTRUCTURAL	2013	2012
Pacientes en lista ó 31/12	98	118
Demora media ó 31/12	37,31	44,29

10 GRD's máis frecuentes

GRD	DESCRIPCIÓN	ALTAS	ESTADÍAS	E.M.	PESO	UPH
818	SUBSTITUCIÓN DE CADEIRA AGÁS POR COMPLICACIÓNS	63	401	6,4	3,15	198,73
209	SUBST. ARTICULAC. MAIOR AGÁS CADEIRA E REIMPLANTE MEMB. INF., EXC. POR CC	55	336	6,1	2,77	152,77
219	PROC. EXTR. INFERIOR E ÚMERO EXC. CADEIRA, PE, FEMUR IDADE >17 SEN CC	28	94	3,4	1,40	39,44
224	PROC. OMBRO, CÓBADO OU ANTEBRAZO, EXC. PROC. MAIOR DE ARTICULACIÓN SEN CC	28	34	1,2	1,01	28,50
227	PROCEDEMENTOS SOBRE TECIDOS BRANDOS SEN CC	26	44	1,7	1,12	29,37
225	PROCEDEMENTOS SOBRE O PÉ	24	34	1,4	1,41	33,91
211	PROC. DE CADEIRA E FEMUR AGÁS ARTICULACIÓN MAIOR IDADE >17 SEN CC	20	194	9,7	2,08	41,68
867	ESCISIÓN LOC. E EXTRAC. DISPOSITIVO FIXACIÓN INTERNA AGÁS CADEIRA E FEMUR, SEN CC	15	89	5,9	1,23	18,50
229	PROC. SOBRE MAN OU PULSO, AGÁS PROC. MAIORES S. ARTICULACIÓN SEN CC	14	18	1,3	0,93	13,12
222	PROCEDEMENTOS SOBRE XEONLLO SEN CC	11	103	9,4	1,19	13,15
	DATOS TOTAIS	443	2.194	5,0	1,96	867,42

UROLOXÍA**Recursos**

HUMANOS		FÍSICOS		2013	2012
Facultativos	1	Camas funcionantes (promedio anual)		1	1
Aux. enfermería	1	Promedio horas semanais asignadas de quirófano		6,4	6,7
		Promedio horas de programación semanal de consultas		12,7	13,5

Actividade

ÁREA CIRÚRXICA			INDICADORES		
	2013	2012		2013	2012
Int. progr. con estadia	84	105	Estadia media preoperatoria	0,74	0,70
Int. progr. ambulatorias	306	295	Rendemento cirúrxico	71,3%	75,3%
Total interv. programadas	390	400	Taxa anulación cirurxica	8,7%	6,1%
Total interv. urxentes	6	4	Interv. programadas/día	1,57	1,61
Total interv. cirúrxicas	396	404	Interv. urxentes/día	0,02	0,01
Interv. suspendidas	37	26			

ÁREA DE HOSPITALIZACIÓN			INDICADORES		
	2013	2012		2013	2012
Ingresos urxentes	13	9	Índice de ocupación	62,7%	74,5%
Ingresos programados	75	94	Estadia media	2,57	2,59
Traslados dende outros servizos	1	2	Índice de rotación	89,00	105,00
Total ingresos	89	105	Presión de urxencias	14,6%	8,6%
Total estadias	229	272	Taxa de mortalidade	0,0%	0,0%
Altas por fin de cuidados	84	105			
Traslados a outros centros	3	0			
Exitus	0	0			
Altas voluntarias	0	0			
Traslados a outros servizos	2	0			
Total altas	89	105			

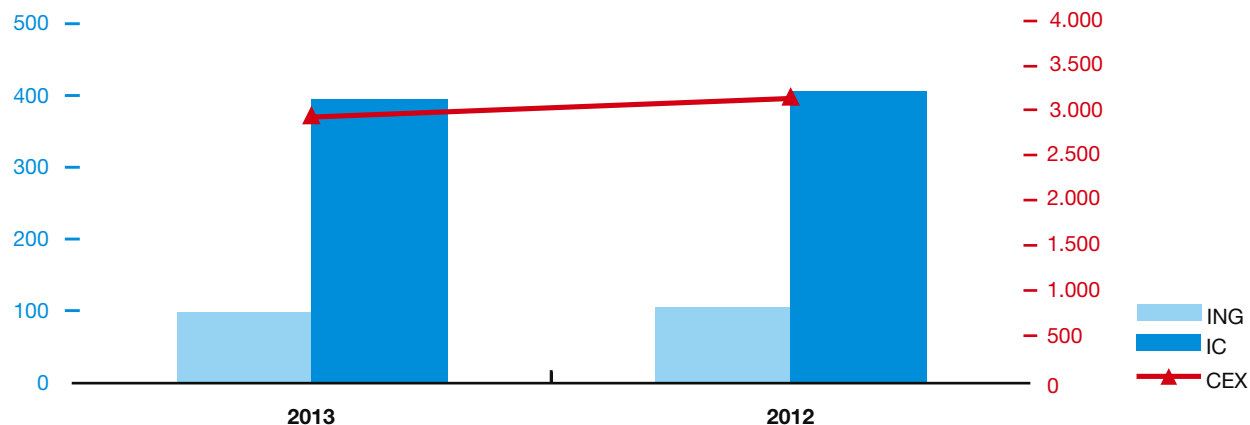
Ingresos / Intervencións cirúrxicas / Consultas externas

➤ [UROLOXÍA]

ÁREA DE CONSULTAS EXTERNAS	2013	2012		2013	2012
Consultas primeiras	1.061	1.134	INDICADORES		
Consultas sucesivas	1.853	1.954	Altas sobre primeiras	0,54	0,67
Total consultas externas	2.914	3.088	Relación sucesivas/primeiras	1,75	1,72
Consultas nas que non acuden os pacientes	169	186	% de consultas primeiras procedentes de At. Primaria	78,2%	80,2%
			% de consultas nas que o paciente non acude	5,5%	5,7%

LISTA ESPERA CONSULTAS PRIMEIRAS	2013	2012	URXENCIAS	2013	2012
Pacientes en lista ó 31/12	107	83	Pacientes atendidos	6	4
Espera media ó 31/12	21,38	13,47			

LISTA ESPERA CIRÚRXICA ESTRUCTURAL	2013	2012
Pacientes en lista ó 31/12	21	28
Demora media ó 31/12	38,05	41,64

10 GRD's máis frecuentes

GRD	DESCRIPCIÓN	ALTAS	ESTADÍAS	E.M.	PESO	UPH
337	PROSTATECTOMÍA TRANSURETRAL SEN CC	22	69	3,1	0,81	17,90
311	PROCEDEMENTOS TRANSURETRAIS SEN CC	21	69	3,3	0,85	18,06
339	PROCEDEMENTOS SOBRE TESTÍCULO, PROCESO NON MALIGNO IDADE >17	10	11	1,1	0,89	8,92
356	PROC. DE RECONSTRUCCIÓN APARELLO XENITAL FEMININO	7	8	1,1	0,94	6,60
310	PROCEDEMENTOS TRANSURETRAIS CON CC	5	20	4,0	1,19	5,99
307	PROSTATECTOMÍA SEN CC	4	12	3,0	1,00	4,00
336	PROSTATECTOMÍA TRANSURETRAL CON CC	4	12	3,0	1,11	4,47
461	PROC. CIRÚRXICO CON DIAG. DOUTRO CONTACTO CON SERVIZOS SANITARIOS	3	9	3,0	1,91	5,74
332	OUTROS DIAGNÓSTICOS DE RIL E TRACTO URINARIO IDADE >17 SEN CC	2	2	1,0	0,65	1,32
341	PROCEDEMENTOS SOBRE O PENE	2	3	1,5	1,53	3,07
	DATOS TOTAIS	87	229	2,6	1,02	89,01

XINECOLOXIA**Recursos**

HUMANOS		FÍSICOS		2013	2012
XEFE SERVIZO	D. Iñigo M. Montesino Semper	Camas funcionantes (promedio anual)		2	2
Facultativos	5	Promedio horas semanais asignadas de quirófano		5,0	6,6
Aux. enfermaría	3	Promedio horas de programación semanal de consultas		31,2	35,6

Actividade

ÁREA CIRÚRXICA			INDICADORES		
	2013	2012		2013	2012
Int. progr. con estadía	57	73	Estadía media preoperatoria	0,63	0,78
Int. progr. ambulatorias	124	141	Rendemento cirúrxico	77,6%	70,3%
Total interv. programadas	181	214	Taxa anulación cirurxica	3,7%	4,9%
Total interv. urxentes	14	8	Interv. programadas/día	0,73	0,86
Total interv. cirúrxicas	195	222	Interv. urxentes/día	0,04	0,02
Interv. suspendidas	7	11			

ÁREA DE HOSPITALIZACIÓN			INDICADORES		
	2013	2012		2013	2012
Ingresos urxentes	46	20	Índice de ocupación	38,2%	38,6%
Ingresos programados	49	64	Estadía media	2,94	3,36
Traslados dende outros servizos	0	0	Índice de rotación	47,50	42,00
Total ingresos	95	84	Presión de urxencias	48,4%	23,8%
Total estadías	279	282	Taxa de mortalidade	0,0%	0,0%
Altas por fin de coidados	88	83			
Traslados a outros centros	0	0			
Exitus	0	0			
Altas voluntarias	0	0			
Traslados a outros servizos	0	1			
Total altas	88	84			

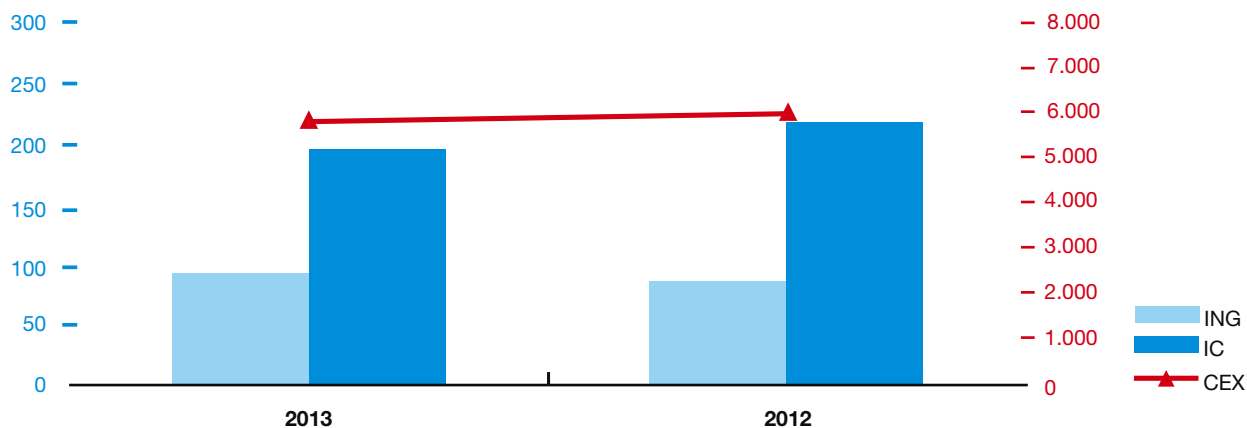
Ingresos / Intervencións cirúrxicas / Consultas externas

➤ [XINECOLOXIA]

ÁREA DE CONSULTAS EXTERNAS	2013	2012		2013	2012
Consultas primeiras	2.941	3.100	INDICADORES		
Consultas sucesivas	2.898	2.816	Altas sobre primeiras	1,00	1,00
Total consultas externas	5.839	5.916	Relación sucesivas/primeiras	0,99	0,91
Consultas nas que non acuden os pacientes	485	436	% de consultas primeiras procedentes de At. Primaria	88,4%	90,2%
			% de consultas nas que o paciente non acude	7,7%	6,9%

LISTA ESPERA CONSULTAS PRIMEIRAS	2013	2012	URXENCIAS	2013	2012
Pacientes en lista ó 31/12	162	86	Pacientes atendidos	103	71
Espera media ó 31/12	20,09	9,35			

LISTA ESPERA CIRÚRXICA ESTRUCTURAL	2013	2012
Pacientes en lista ó 31/12	18	18
Demora media ó 31/12	20,5	23

10 GRD's máis frecuentes

GRD	DESCRIPCIÓN	ALTAS	ESTADÍAS	E.M.	PESO	UPH
359	PROC. SOBRE ÚTERO E ANEXOS POR CA. IN SITU E PROCESO NON MALIGNO SEN CC	34	137	4,0	1,01	34,47
361	LAPAROSCOPIA OU INTERRUPCIÓN TUBÁRICA INCISIONAL	15	23	1,5	1,10	16,52
369	TRASTORNOS MENSTRUAIS E OUTROS PROBLEMAS DO APARELLO XENITAL FEMININO	7	16	2,3	0,63	4,48
356	PROC. DE RECONSTRUCCIÓN APARELLO XENITAL FEMININO	3	3	1,0	0,94	2,83
358	PROC. SOBRE ÚTERO E ANEXOS POR CA. IN SITU E PROCESO NON MALIGNO CON CC	3	14	4,7	1,29	3,88
360	PROCEDEMENTOS SOBRE VAXINA, CERVIX & VULVA	3	6	2,0	0,97	2,94
364	DILATACIÓN E LEGRADO, CONIZACIÓN AGÁS POR NEOPLASIA MALIGNA	3	4	1,3	0,78	2,36
468	PROCEDEMENTO CIRÚRXICO EXTENSIVO SEN RELACIÓN CO DIAGNÓSTICO PRINCIPAL	3	14	4,7	4,55	13,67
368	INFECCIÓN, APARELLO XENITAL FEMININO	2	8	4,0	0,77	1,55
281	TRAUMATISMO DE PEL, T. SUBCUTÁNEO E MAMA IDADE >17 SEN CC	1	8	8,0	0,52	0,52
	DATOS TOTAIS	81	264	3,3	1,14	92,43

ANÁLISE POR
Servizos asistenciais
H.V. XUNQUEIRA

Servizos médicos



APARELLO DIXESTIVO

Recursos

HUMANOS		FÍSICOS		2013	2012
Facultativos	1	Promedio horas de programación semanal			
Enfermeiras	1	de consultas		28,2	24,6
Aux. enfermaría	1				

Actividade

ÁREA DE CONSULTAS EXTERNAS	2013	2012	INDICADORES		
Consultas primeiras	777	716	Altas sobre primeiras	0,30	0,29
Consultas sucesivas	996	776	Relación sucesivas/iniciais	1,28	1,08
Total consultas externas	1.773	1.492	% de consultas iniciais procedentes de At. Primaria	7,9%	35,1%
Consultas nas que non acuden os pacientes	86	102	% de consultas nas que o paciente non acude	4,6%	6,4%

ÁREA DE ENDOSCOPIAS	2013	2012	LISTA ESPERA CONSULTAS PRIMEIRAS		
Endoscopias altas	627	686	Pacientes en lista ó 31/12	6	27
Endoscopias baixas	1.029	779	Espera media ó 31/12	16,17	13,52
Total endoscopias	1.656	1.465			

Consultas externas

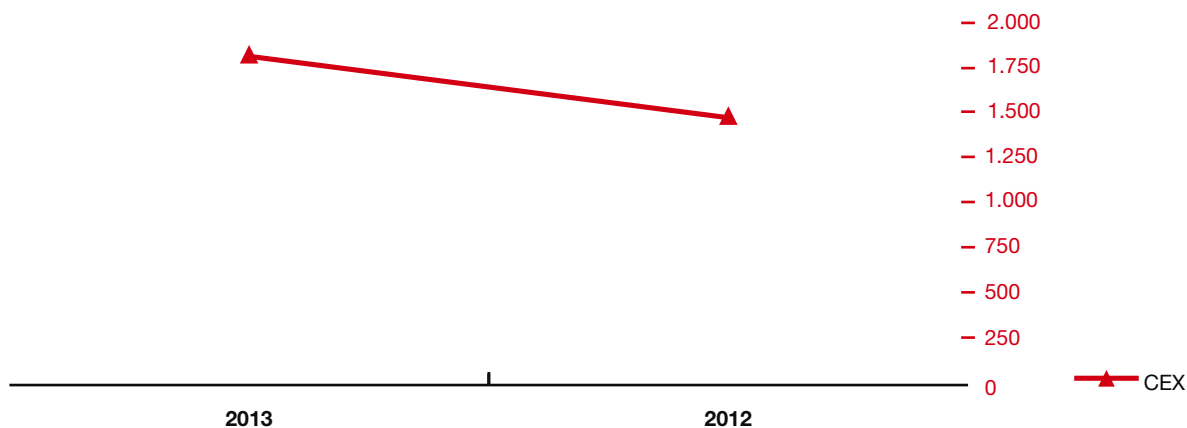

ENDOCRINOLOXIA

Recursos

HUMANOS		FÍSICOS		2013	2012
Facultativos	1	Promedio horas de programación semanal de consultas		16,9	17,1

Actividade

ÁREA DE CONSULTAS EXTERNAS	2013	2012	INDICADORES	2013	2012
Consultas primeiras	462	700	Altas sobre primeiras	0,50	0,38
Consultas sucesivas	2.302	2.077	Relación sucesivas/iniciais	4,98	2,97
Total consultas externas	2.764	2.777	% de consultas iniciais procedentes de At. Primaria	76,8%	76,1%
Consultas nas que non acuden os pacientes	300	232	% de consultas nas que o paciente non acude	9,8%	7,7%

LISTA ESPERA CONSULTAS PRIMEIRAS	2013	2012
Pacientes en lista ó 31/12	190	42
Espera media ó 31/12	80,24	13,14

Consultas externas

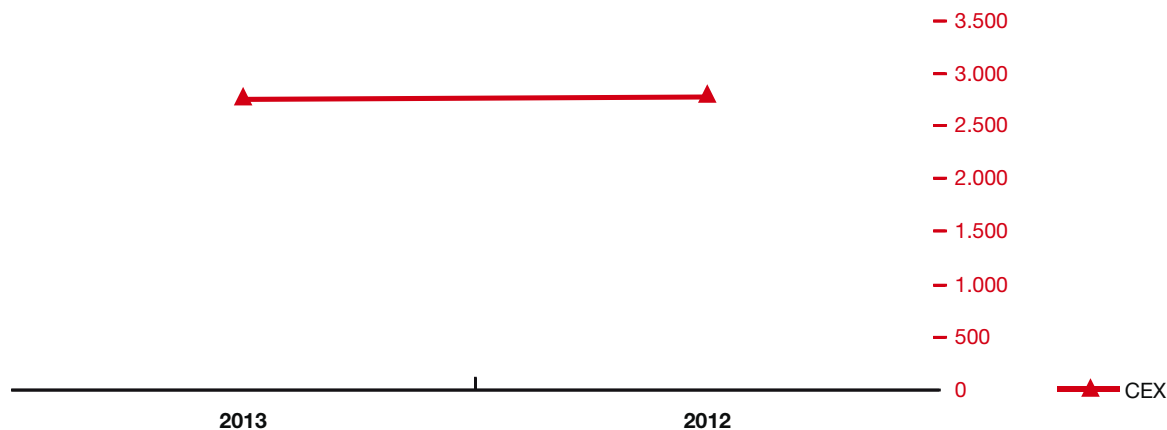

HEMATOLOXÍA

Recursos

HUMANOS		FÍSICOS		2013	2012
Facultativos	1	Promedio horas de programación semanal de consultas		3,8	5,7

Actividade

ÁREA DE CONSULTAS EXTERNAS	2013	2012	INDICADORES	2013	2012
Consultas primeiras	117	145	Altas sobre primeiras	0,80	0,86
Consultas sucesivas	346	541	Relación sucesivas/iniciais	2,96	3,73
Total consultas externas	463	686	% de consultas iniciais procedentes de At. Primaria	55,6%	41,4%
Consultas nas que non acuden os pacientes	26	30	% de consultas nas que o paciente non acude	5,3%	4,2%
LISTA ESPERA CONSULTAS PRIMEIRAS	2013	2012	URXENCIAS	2013	2012
Pacientes en lista ó 31/12	0	1	Pacientes atendidos	0	0
Espera media ó 31/12	0	0			

Ingresos / Consultas externas

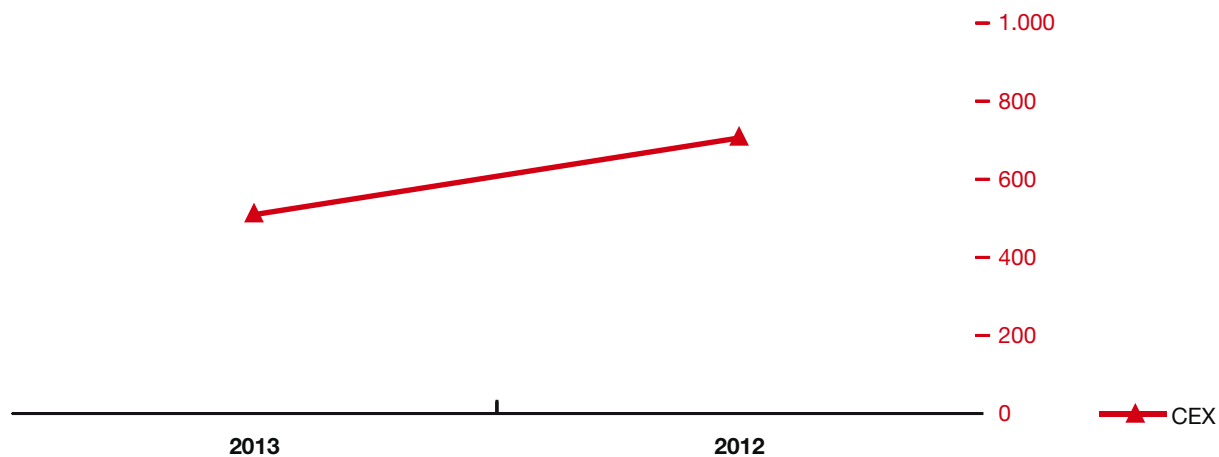

MEDICINA INTERNA**Recursos**

HUMANOS		FÍSICOS		2013	2012
XEFE SERVIZO	D. Víctor Abel Dieguez	Camas funcionantes (promedio anual)		36	36
Facultativos	7	Promedio horas de programación semanal de consultas		31,0	30,1

Actividade

ÁREA DE HOSPITALIZACIÓN	2013	2012		2013	2012
Ingresos urxentes	1.501	1.204	INDICADORES		
Ingresos programados	0	1	Índice de ocupación	88,2%	79,6%
Traslados dende outros servizos	3	1	Estadía media	7,71	8,67
Total ingresos	1.504	1.206	Índice de rotación	41,78	33,50
Total estadias	11.590	10.458	Presión de urxencias	99,8%	99,8%
Altas por fin de coidados	1.260	989	Taxa de mortalidade	10,7%	11,2%
Traslados a outros centros	73	77			
Exitus	161	135			
Altas voluntarias	6	2			
Traslados a outros servizos	4	4			
Total altas	1.504	1.207			

ÁREA DE CONSULTAS EXTERNAS	2013	2012		2013	2012
Consultas primeiras	1.014	989	INDICADORES		
Consultas sucesivas	1.466	1.428	Altas sobre primeiras	1,02	1,03
Total consultas externas	2.480	2.417	Relación sucesivas/iniciais	1,45	1,44
Consultas nas que non acuden os pacientes	177	130	% de consultas iniciais procedentes de At. Primaria	58,2%	60,8%
			% de consultas nas que o paciente non acude	6,7%	5,1%

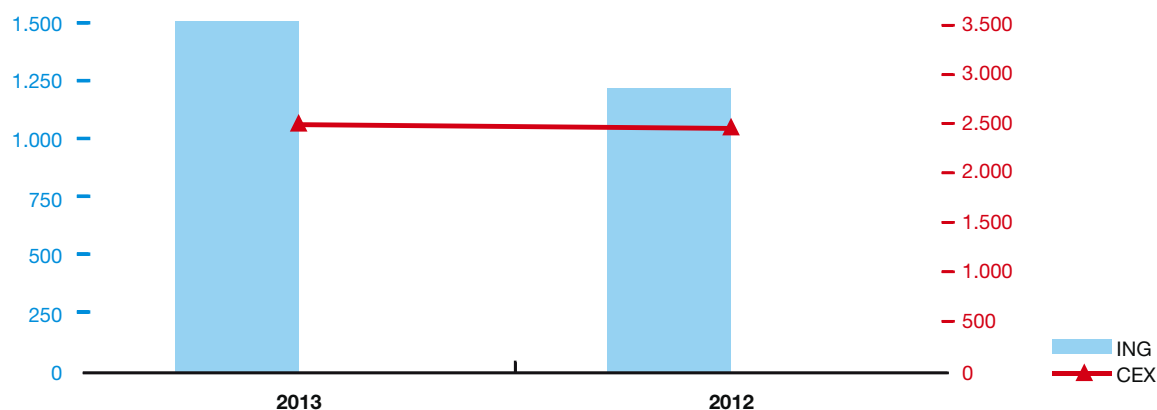
Ingresos / Consultas externas

➤ [MEDICINA INTERNA]

LISTA ESPERA CONSULTAS PRIMEIRAS	2013	2012	URXENCIAS	2013	2012
Pacientes en lista ó 31/12	18	17	Pacientes atendidos	1.688	1.427
Espera media ó 31/12	3,83	5,76			

10 GRD's máis frecuentes

GRD	DESCRIPCIÓN	ALTAS	ESTADÍAS	E.M.	PESO	UPH
541	NEUMONÍA SIMPLE E OUT. TRAST. RESPIRATORIOS EXC. BRONQUITE E ASMA CON CC MAIOR	312	2.597	8,3	2,22	695,20
014	ICTUS CON INFARTO	64	455	7,1	1,67	107,19
101	OUTROS DIAGNÓSTICOS DO APARELLO RESPIRATORIO CON CC	63	526	8,4	0,99	62,96
544	ICC E ARRITMIA CARDÍACA CON CC MAIOR	59	453	7,7	3,30	194,75
102	OUTROS DIAGNÓSTICOS DO APARELLO RESPIRATORIO SEN CC	54	332	6,2	0,61	33,42
127	INSUFICIENCIA CARDÍACA E CHOQUE	46	347	7,5	1,30	59,82
088	ENFERMIDADE PULMONAR OBSTRUTIVA CRÓNICA	40	313	7,8	1,06	42,42
204	TRASTORNOS DE PÁNCREAS AGÁS NEOPLASIA MALIGNA	39	304	7,8	0,91	35,79
540	INFECCIÓN E INFLAMACIÓN RESPIRATORIAS AGÁS NEUMONÍA SIMPLE CON CC MAIOR	38	345	9,1	3,04	115,84
588	BRONQUITE & ASMA IDADE >17 CON CC MAIOR	38	328	8,6	1,25	47,86
	DATOS TOTAIS	1.501	11.597	7,7	1,66	2493,12

NEFROLOXÍA

Recursos

HUMANOS		FÍSICOS		2013	2012
Facultativos	1	Promedio horas de programación semanal			
Enfermería	1	de consultas	6,9	4,2	
Auxiliar enfermería	1				

Actividade

HOSPITALIZACIÓN	2013	2012	INDICADORES	2013	2012
Ingresos urxentes	1	0	Índice de ocupación	-	-
Ingresos programados	0	0	Estadía media	7,00	-
Traslados dende outros servizos	0	0	Índice de rotación	-	-
Total ingresos	1	0	Presión de urxencias	100,0%	-
Total estadias	7	0	Taxa de mortalidade	0,0%	-
Altas por fin de coidados	1	0			
Traslados a outros centros	0	0			
Exitus	0	0			
Altas voluntarias	0	0			
Traslados a outros servizos	0	0			
Total altas	1	0			

CONSULTAS EXTERNAS	2013	2012	INDICADORES	2013	2012
Consultas primeiras	185	108	Altas sobre primeiras	0,34	0,78
Consultas sucesivas	711	557	Relación sucesivas/iniciais	3,84	5,16
Total consultas externas	896	665	% de consultas iniciais procedentes		
Consultas nas que non acuden os pacientes	39	54	de At. Primaria	61,6%	64,8%
			% de consultas nas que o paciente non acude	4,2%	7,5%

LISTA ESPERA CONSULTAS PRIMEIRAS	2013	2012	URXENCIAS	2013	2012
Pacientes en lista ó 31/12	1	16	Pacientes atendidos	4	1
Espera media ó 31/12	1	18,06			

Consultas externas

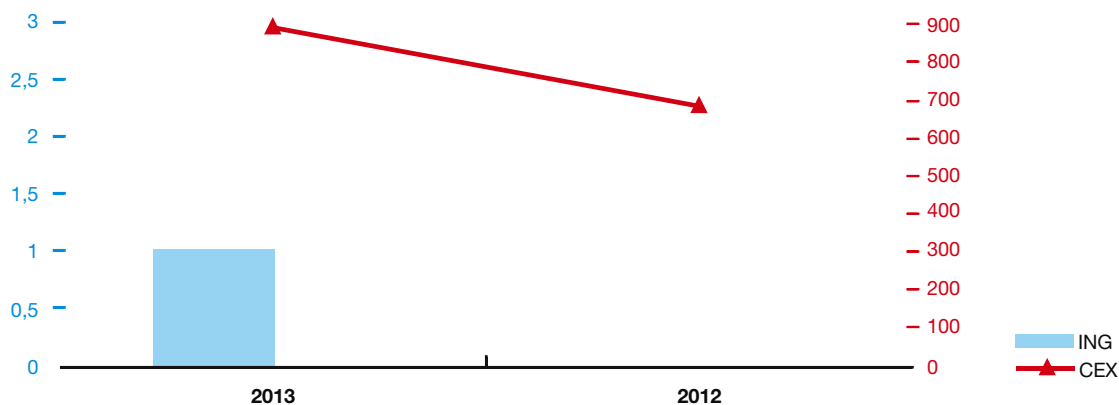

OBSTETRICIA

Recursos

HUMANOS		FÍSICOS		2013	2012
XEFE SERVIZO	D. Iñigo M. Montesino Semper	Camas funcionantes (promedio anual)		3	3
Facultativos*	5	Promedio horas semanais asignadas de quirófano		0,2	0,3
		Promedio horas de programación semanal de consultas		20,2	17,5

* Compartidos con xinecoloxía.

Actividade

ÁREA CIRÚRXICA	2013	2012	INDICADORES	2013	2012
Int. progr. con estadia	6	8	Estadia media preoperatoria	1,00	0,88
Int. progr. ambulatorias	1	0	Rendemento cirúrxico	66,4%	64,0%
Total interv. programadas	7	8	Taxa anulación cirurxica	0,0%	0,0%
Total interv. urxentes	54	29	Interv. programadas/día	0,03	0,03
Total interv. cirúrxicas	61	37	Interv. urxentes/día	0,15	0,08
Interv. suspendidas	0	0			

ÁREA DE HOSPITALIZACIÓN	2013	2012	INDICADORES	2013	2012
Ingresos urxentes	249	210	Índice de ocupación	70,4%	57,9%
Ingresos programados	8	10	Estadia media	2,94	2,88
Traslados dende outros servizos	5	0	Índice de rotación	87,33	73,33
Total ingresos	262	220	Presión de urxencias	95,0%	95,5%
Total estadias	771	634	Taxa de mortalidade	0,0%	0,0%
Altas por fin de coidados	260	218			
Traslados a outros centros	3	2			
Exitus	0	0			
Altas voluntarias	0	1			
Traslados a outros servizos	0	0			
Total altas	263	221			

Ingresos / Intervencións cirúrxicas / Consultas externas

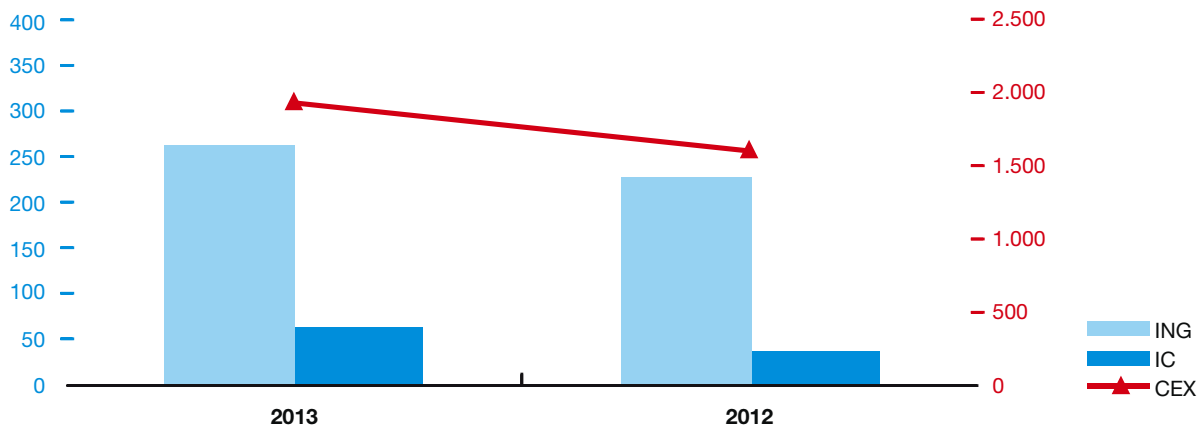

➤ [OBSTETRICIA]

ÁREA DE CONSULTAS EXTERNAS	2013	2012		2013	2012
Consultas primeiras	295	296	INDICADORES		
Consultas sucesivas	1.624	1.291	Altas sobre primeiras	0,32	0,28
Total consultas externas	1.919	1.587	Relación sucesivas/primeiras	5,51	4,36
Consultas nas que non acuden os pacientes	90	89	% de consultas primeiras procedentes de At. Primaria	75,6%	76,4%
			% de consultas nas que o paciente non acude	4,5%	5,3%

LISTA ESPERA CONSULTAS PRIMEIRAS	2013	2012	URXENCIAS	2013	2012
Pacientes en lista ó 31/12	1	0	Pacientes atendidos	467	423
Espera media ó 31/12	4	0			

LISTA ESPERA CIRÚRXICA ESTRUCTURAL	2013	2012
Pacientes en lista ó 31/12	0	0
Demora media ó 31/12	0	0

10 GRD's máis frecuentes

GRD	DESCRIPCIÓN	ALTAS	ESTADÍAS	E.M.	PESO	UPH
373	PARTO VAXINAL SEN COMPLICACIÓNS	137	381	2,8	0,59	82,09
371	CESÁREA, SEN COMPLICACIÓNS	56	223	4,0	0,88	49,34
372	PARTO VAXINAL CON COMPLICACIÓNS	23	68	3,0	0,69	16,08
381	ABORTO CON DILATACIÓN E LEGRADO, ASPIRACIÓN OU HISTEROTOMÍA	16	15	0,9	0,76	12,25
379	AMEAZA DE ABORTO	8	27	3,4	0,45	3,66
382	FALSO TRABALLO DE PARTO	7	3	0,4	0,26	1,89
651	CESÁREA DE ALTO RISCO SEN CC	3	12	4,0	1,09	3,28
886	OUTROS DIAGNÓSTICOS ANTEPARTO SEN PROCEDEMENTO CIRÚRXICO	3	4	1,3	0,54	1,65
374	PARTO VAXINAL CON ESTERILIZACIÓN E/OU DILATACIÓN E LEGRADO	2	2	1,0	0,88	1,77
377	DIAGNÓSTICOS POSTPARTO E POSTABORTO CON PROCEDEMENTOS CIRÚRXICO	2	2	1,0	1,50	3,01
	DATOS TOTAIS	270	786	2,9	0,69	185,47

PEDIATRIA

Recursos

HUMANOS		FÍSICOS		2013	2012
XEFE SECCIÓN	Dna. Isabel Quintela Fernández	Camas funcionantes (promedio anual)		6	6
Facultativos	4	Promedio horas de programación semanal de consultas		10,9	9,1

Actividade

ÁREA DE HOSPITALIZACIÓN	2013	2012	INDICADORES	2013	2012
Ingresos urxentes	111	108	Índice de ocupación	18,7%	17,4%
Ingresos programados	0	0	Estadía media	3,68	3,50
Traslados dende outros servizos	0	1	Índice de rotación	18,50	18,17
Total ingresos	111	109	Presión de urxencias	100,0%	99,1%
Total estadias	409	382	Taxa de mortalidade	0,0%	0,0%
Altas por fin de coidados	111	105			
Traslados a outros centros	2	3			
Exitus	0	0			
Altas voluntarias	0	0			
Traslados a outros servizos	0	1			
Total altas	113	109			

ÁREA DE CONSULTAS EXTERNAS	2013	2012	INDICADORES	2013	2012
Consultas primeiras	266	335	Altas sobre primeiras	0,95	0,90
Consultas sucesivas	1.411	1.354	Relación sucesivas/iniciais	5,30	4,04
Total consultas externas	1.677	1.689	% de consultas iniciais procedentes de At. Primaria	72,6%	80,3%
Consultas nas que non acuden os pacientes	100	89	% de consultas nas que o paciente non acude	5,6%	5,0%

Ingresos / Consultas externas

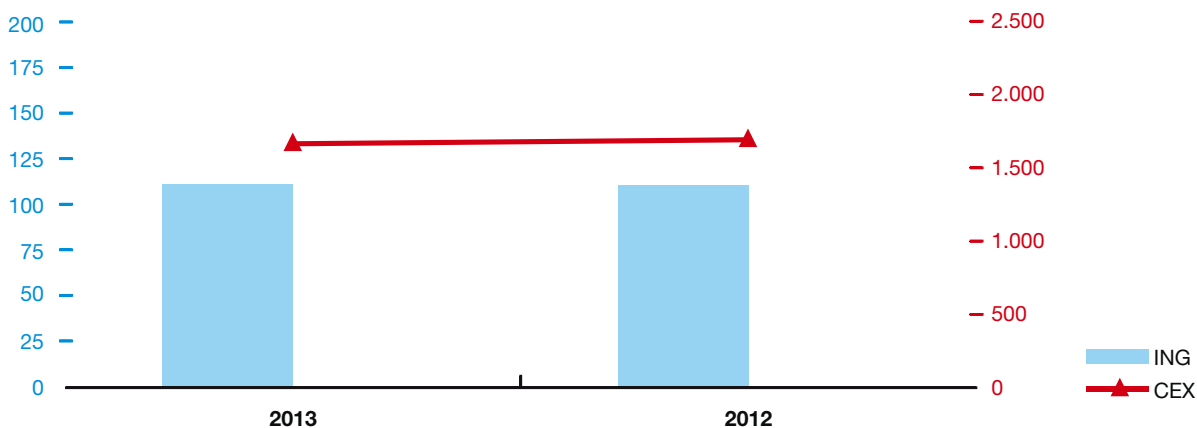

➤ [PEDIATRÍA]

LISTA ESPERA CONSULTAS PRIMEIRAS	2013	2012	URXENCIAS	2013	2012
Pacientes en lista ó 31/12	3	0	Pacientes atendidos	622	519
Espera media ó 31/12	6,33	0			

10 GRD's máis frecuentes

GRD	DESCRIPCIÓN	ALTAS	ESTADÍAS	E.M.	PESO	UPH
775	BRONQUITE E ASMA IDADE <18 SEN CC	18	75	4,2	0,65	11,73
628	NEONATO, PESO AO NACER >2.499 G, SEN P. CIR. SIGNIF., CON PROBLEMAS MENORES	9	28	3,1	0,60	5,42
629	NEONATO, PESO AO NACER >2.499 G, SEN P. CIR. SIGNIF., DIAG NEONATO NORMAL	9	21	2,3	0,22	2,01
422	ENFERMIDADE VÍRICA E FEBRE DE ORIXE DESCOÑECIDA IDADE <18	7	31	4,4	0,59	4,17
627	NEONATO, PESO AO NACER >2.499 G, SEN P. CIR. SIGNIF., CON PROBLEMAS MAIORES	7	45	6,4	1,06	7,46
630	NEONATO, PESO AO NACER >2.499 G, SEN P. CIR. SIGNIF., CON OUTROS PROBLEMAS	6	10	1,7	0,58	3,49
102	OUTROS DIAGNÓSTICOS DE APARELLO RESPIRATORIO SEN CC	5	27	5,4	0,61	3,09
021	MENINXITE VÍRICA	4	9	2,3	0,82	3,31
322	INFECCIÓN DE RIL E TRATO URINARIO IDADE <18	4	14	3,5	0,77	3,10
773	PNEUMONÍA SIMPLE E PLEURITE IDADE <18 SEN CC	4	17	4,3	0,65	2,63
	DATOS TOTAIS	113	409	3,6	0,66	75,01

SAÚDE MENTAL

Recursos

HUMANOS		FÍSICOS		2013	2012
Facultativos	1	Promedio horas de programación semanal			
Enfermeiras	1	de consultas	44,9	35,3	
Psicólogo clínico	1				

Actividade

CONSULTAS EXTERNAS			INDICADORES		
	2013	2012		2013	2012
Consultas primeiras	802	654	Altas sobre primeiras	0,34	0,40
Consultas sucesivas	3.229	2.687	Relación sucesivas/iniciais	4,03	4,11
Total consultas externas	4.031	3.341	% de consultas iniciais procedentes de At. Primaria	73,9%	74,3%
Consultas nas que non acuden os pacientes	810	653	% de consultas nas que o paciente non acude	16,7%	16,3%

LISTA ESPERA CONSULTAS PRIMEIRAS			URXENCIAS		
	2013	2012		2013	2012
Pacientes en lista ó 31/12	75	121	Pacientes atendidos	41	43
Espera media ó 31/12	23,37	34,98			

Consultas externas

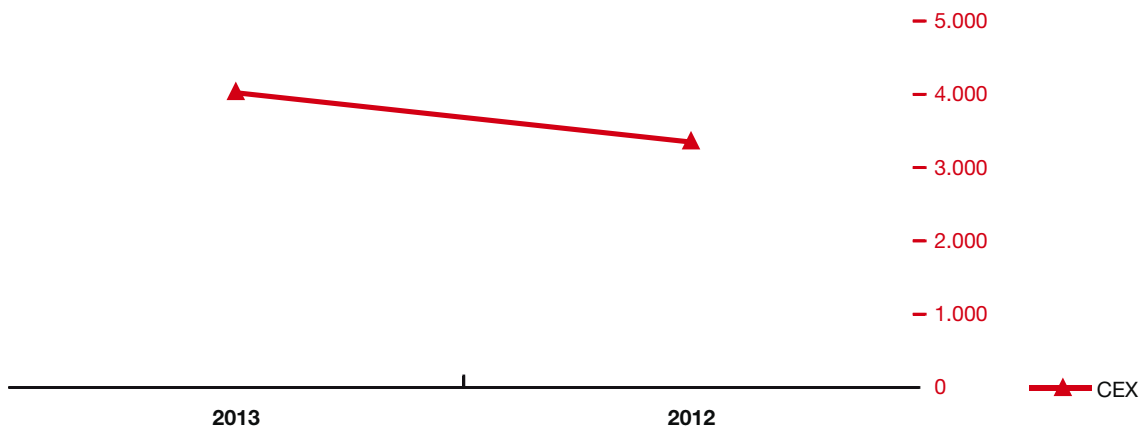

REHABILITACION

Recursos

HUMANOS		FÍSICOS		2013	2012
Facultativos	1	Promedio horas de programación semanal			
Aux. administrativos	1	de consultas		8,1	9,3
Fisioterapeutas	2				

Actividade

CONSULTAS EXTERNAS	2013	2012	INDICADORES	2013	2012
Consultas primeiras	762	821	Altas sobre primeiras	0,78	0,93
Consultas sucesivas	895	1.013	Relación sucesivas/iniciais	1,17	1,23
Total consultas externas	1.657	1.834	% de consultas iniciais procedentes de At. Primaria	26,9%	25,1%
Consultas nas que non acuden os pacientes	87	131	% de consultas nas que o paciente non acude	5,0%	6,7%

LISTA ESPERA CONSULTAS PRIMEIRAS	2013	2012
Pacientes en lista ó 31/12	9	23
Espera media ó 31/12	4,22	10,3

Consultas externas

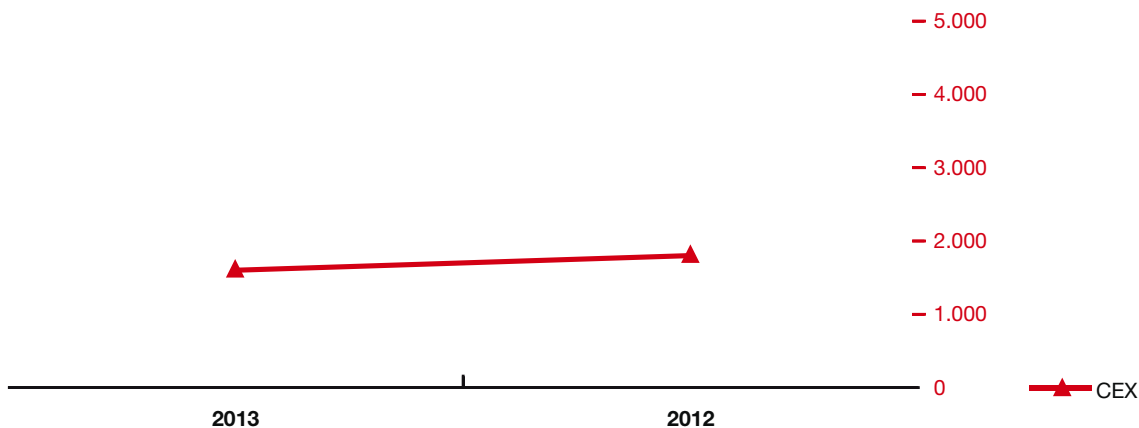

ANÁLISE POR
Servizos asistenciais
H.V. XUNQUEIRA

Servizos medicina intensiva



ANESTESIOLOXÍA E REANIMACIÓN**Recursos**

HUMANOS		FÍSICOS		2013	2012
XEFE SERVIZO	Dna. Monserrat Ramil Maseda	Promedio horas de programación semanal de consultas		26,6	11,1
Facultativos	6				

Actividade

ÁREA CIRÚRXICA	2013	2012		2013	2012
Int. progr. con estadia	0	0	INDICADORES		
Int. progr. ambulatorias	0	0	Estadia media preoperatoria	-	-
Total interv. programadas	0	0	Rendemento cirúrxico	-	-
Total interv. urxentes	8	5	Taxa anulación cirurxica	-	-
Total interv. cirúrxicas	8	5	Interv. programadas/día	-	-
Interv. suspendidas	0	0	Interv. urxentes/día	0,02	0,01

HOSPITALIZACIÓN	2013	2012		2013	2012
Ingresos urxentes	2	0	INDICADORES		
Ingresos programados	0	0	Índice de ocupación	-	-
Traslados dende outros servizos	0	0	Estadia media	-	-
Total ingresos	2	0	Índice de rotación	-	-
Total estadias	0	0	Presión de urxencias	100,0%	-
Altas por fin de coidados	0	0	Taxa de mortalidade	0,0%	-
Traslados a outros centros	0	0			
Exitus	0	0			
Altas voluntarias	0	0			
Traslados a outros servizos	2	0			
Total altas	2	0			

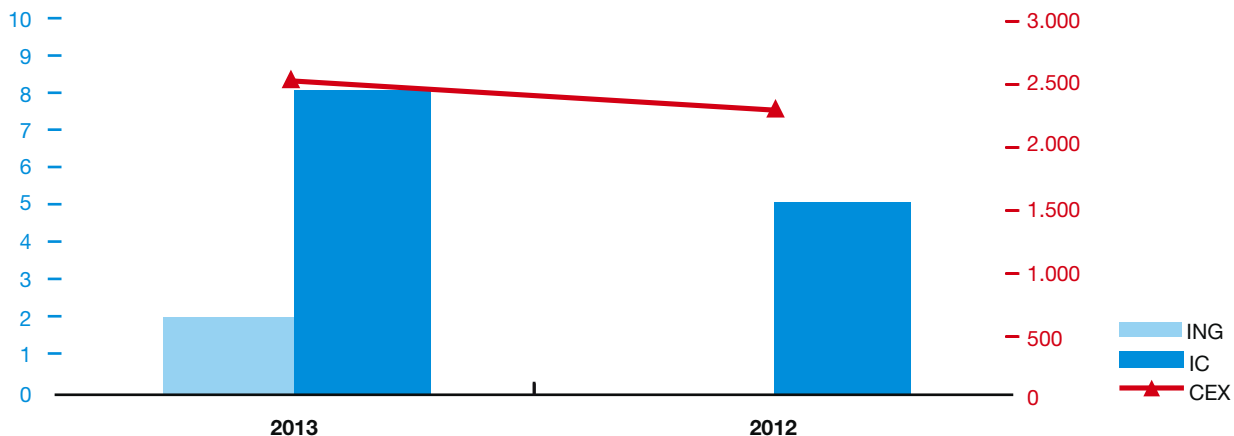
Intervencións cirúrxicas / Consultas externas

➤ **[ANESTESIOLOXÍA E REANIMACIÓN]**

ÁREA DE CONSULTAS EXTERNAS	2013	2012		2013	2012
Consultas primeiras	2.391	2.284	INDICADORES		
Consultas sucesivas	108	48	Altas sobre primeiras	0,80	0,97
Total consultas externas	2.499	2.332	Relación sucesivas/primeiras	0,05	0,02
Consultas nas que non acuden os pacientes	28	79	% de consultas primeiras procedentes de At. Primaria	0,0%	0,0%
			% de consultas nas que o paciente non acude	1,1%	3,3%
URXENCIAS	2013	2012			
Pacientes atendidos	41	43			

ANÁLISE POR
Servizos asistenciais
H.V. XUNQUEIRA

Servizos centrais



ANATOMÍA PATOLÓXICA

Recursos

HUMANOS

Facultativos	1
Técnicos especialistas AP	1

Actividade

ESTUDOS	Biopsias	Biopsias intraoperatorias	Citoloxías	Necropsias
2013	2.473	3	3.044	4
2012	2.565	8	2.894	1

BANCO DE SANGUE

Recursos

HUMANOS

Supervisor	D. Rubén Baldomar Obelleiro	
Facultativos		1
Técnicos especialistas laboratorio		6

Actividade

TRANSFUSIONS	2013	2012	2011
Pacientes	-	-	426
Homes	-	-	206
Mulleres	-	-	220
Transfusións	593	614	602

ESTERILIZACIÓN

Recursos

HUMANOS		FÍSICOS	
SUPERVISORA	D. Patricia Bernárdez Couto	Autoclave vapor*	3
Aux. enfermaría	3	Esterilizador gas plasma	1
		Esterilizador peracético	1
		Selladora	2
		Ultrasonidos	1
		Máquina de autolavado e desinfección	1

* Un é un miniclave

Actividade

ESTERILIZACIÓNS	2013	2012
Autoclave vapor	2.159	1.862
Plasma	713	615
Peracético	43	49

FARMACIA

Recursos

HUMANOS

Facultativos	1
Aux. enfermaría	3

Actividade

XESTION CLÍNICA DE LA FARMACOTERAPIA	2013
Consultas farmacoterapéuticas	508
Informes comisións técnicas	4

USO SEGURO DE MEDICAMENTOS	2013
RAM notificadas	5

FARMACOTECNIA	2013
Mezclas IV e outras (nº unidades)	357
Fórmulas estériles (nº unidades)	433
Fórmulas non estériles (nº unidades)	886
Dosificación de citostáticos (nº unidades)	3
Reenvasado (nº unidades)	15.019
Etiquetado (nº unidades)	101.889

ATENCIÓN FARMACÉUTICA PACIENTE	
INGRESADO SOBRE A TERAPIA	2013
Información/conciliación al alta	
Líneas	79
Intervencións farmacéuticas activas	914

DISPENSACIÓN EN DOSES UNITARIAS	2013
Prescripción dosis unitaria	
Prescripciones	56563
Validacións	59.861
Reclamacións unidosis	
Líneas de reclamación	862

DISPENSACIÓN POR STOCK EN PLANTA	2013
Peticións stock en planta	
Peticións general	4.227
Peticións estupefacientes/psicotropos	1.669

DISPENSACIÓN RESIDENCIAS SOCIO SANITARIAS	2013
Dispensación Residencias Sociosanitarias	
Líneas	5.291

ATENCIÓN FARMACÉUTICA	
AO PACIENTE AMBULANTE EXTERNO	2013
Primeiras consultas	79
Consultas sucesivas	794
TOTAL	873

HOMOLOGACIÓN SANITARIA	2013
Homologacións	310

FISIOTERAPIA

Actividade

TÉCNICAS APLICADAS	C	EDE	ELT	FT	IR	KT	MCT	MO	MT	OC	P	PLT	T	US	Total
	6.886	1.270	323	129	0	13.716	10.233	357	97	0	1.231	6.503	0	0	40.745

PACIENTES ATENDIDOS	tratamento mes anterior	Ingresos			Seguen en tratamento	EDE	Total altas
		Amb.	De planta	Altas			
Nº pacientes	53	389	70	457	55	149	606

SESIÓNS DE FISIOTERAPIA	Fisio	EDE	TOTAL	Promedio diario	Promedio á alta
Nº pacientes	14.328	1.270	15.598	62	31

LABORATORIO

Recursos

HUMANOS

SUPERVISOR	D. Rubén Baldomar Obelleiro	
Facultativos		1
Técnicos especialistas laboratorio*		6

* Compartidos co banco de sangue.

Actividade

DATOS GLOBAIS DO LABORATORIO

ATENCIÓN PRIMARIA	2013	2012	2011
Pacientes	-	-	10.551
Determinacións	-	-	126.367

HOSPITAL	2013	2012	2011
Pacientes programados	-	-	10.146
Determinacións	-	-	188.612
Pacientes urgentes	-	-	17.883
Determinacións	-	-	111.101

ANTICOAGULACIÓN ORAL

Pacientes	-	-	4.472
-----------	---	---	-------

DETERMINACIÓN DERIVADAS A CENTRO DE REFERENCIA

	2013	2012	2011
Determinacións	-	-	18.499

MEDICINA PREVENTIVA

Recursos

HUMANOS		FÍSICOS		2013	2012
Facultativos	1	Promedio horas de programación semanal de consultas		0,6	0,7

Actividade

ÁREA DE CONSULTAS EXTERNAS	2013	2012	INDICADORES	2013	2012
Consultas primeiras	87	109	Altas sobre primeiras	0,51	0,40
Consultas sucesivas	54	49	Relación sucesivas/primeiras	0,62	0,45
Total consultas externas	141	158	% de consultas primeiras procedentes de At. Primaria	11,5%	10,1%
Consultas nas que non acuden os pacientes	6	10	% de consultas nas que o paciente non acude	4,1%	6,0%

LISTA ESPERA CONSULTAS PRIMEIRAS	2013	2012
Pacientes en lista ó 31/12	3	0
Espera media ó 31/12	4	0

Consultas externas

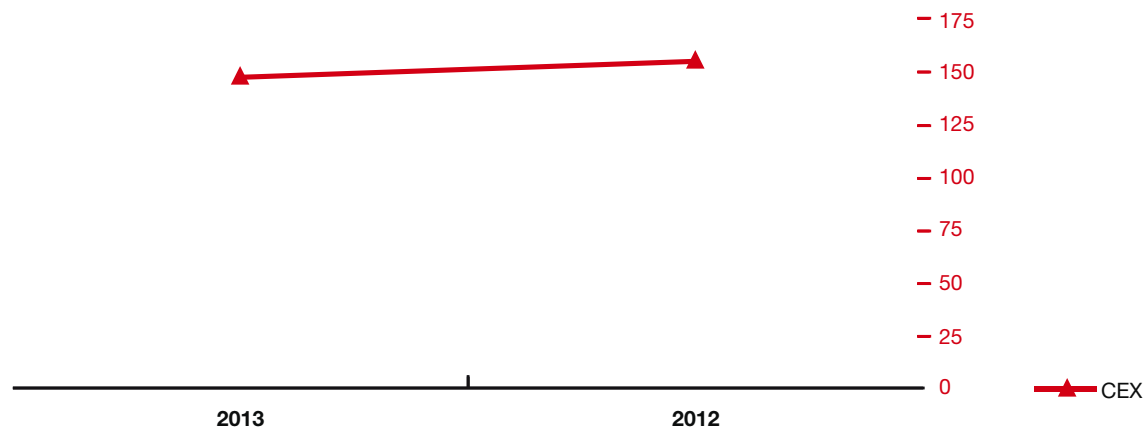

RADIODIAGNÓSTICO

Recursos

HUMANOS

XEFA SECCIÓN	Dna. Sandra Pombo Vázquez	
SUPERVISOR	D. Rubén Baldomar Obelleiro	
Facultativos		4
Enfermeiras		1
Técnicos especialistas radiodiagnóstico		7

FÍSICOS

Radioloxía convencional	1
TAC	1
Ecógrafos	5
Mamógrafos	1
RM (móvil)	1
Telemandos	1
Portátiles	2
Arco cirúrxico	1

Actividade

	2013		2012	
	Técnicas	URV	Técnicas	URV
Radioloxía simple	26.180	27.895	26.118	28.050
Ecografías	5.237	15.957	4.779	14.529
TC neuro	2.611	7.871	2.382	7.195
TC body	1.534	5.677	1.433	5.348
RM neuro	866	7.408	823	7.315
RM body	174	3.097	207	3.519
Mama	455	1.058	552	1.261
Totais	37.057	68.963	36.294	67.217

Probas radiolóxicas

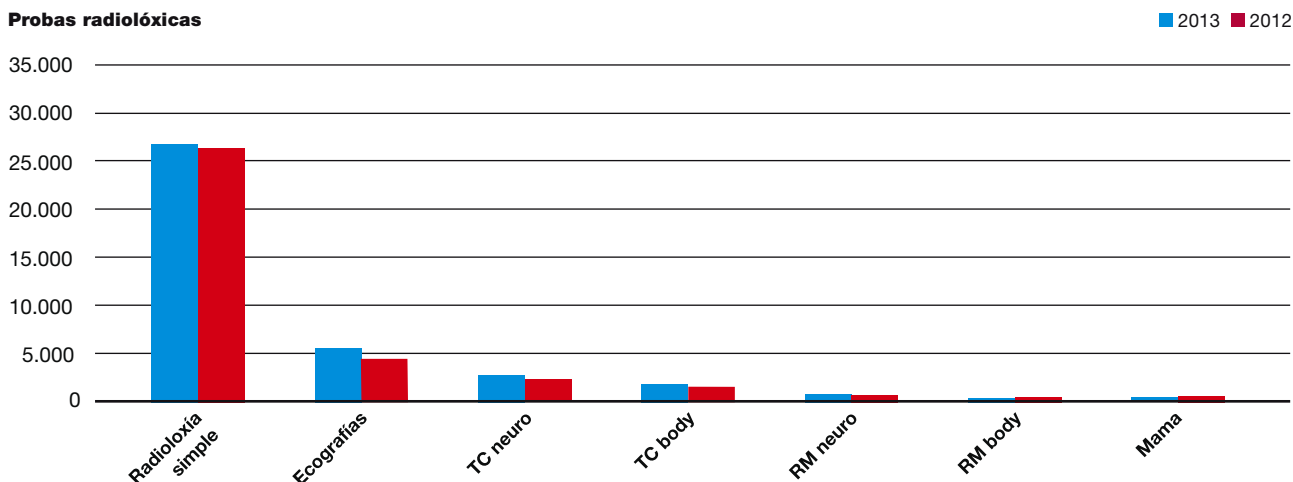

UNIDADES DE ENFERMARÍA

UNIDADE DE HOSPITALIZACIÓN - A

Recursos

HUMANOS

SUPERVISORA	Dna. Silvia Sanmiguel Arias	
ATS/DUE		14
Aux. enfermaría		10

FÍSICOS

Camas	36
Cunas	4

UNIDADE DE HOSPITALIZACIÓN - B

Recursos

HUMANOS

SUPERVISORA	Dna. Patricia Pazos Vilar	
ATS/DUE		14
Aux. enfermaría		11

FÍSICOS

Camas	36
-------	----

BLOQUE CIRÚRXICO

Recursos

HUMANOS

SUPERVISORA	Dna. Patricia Bernárdez Couto	
ATS/DUE		8
Aux. enfermaría		8

FÍSICOS

Quirófanos	3
Paritorios	1

CONSULTAS EXTERNAS

Recursos

HUMANOS

SUPERVISOR	D. Xosé Lois López Gutiérrez	
ATS/DUE		1
Aux. enfermaría		7

FÍSICOS

Salas consultas externas	32
--------------------------	----

URXENCIAS

Recursos

HUMANOS

SUPERVISORA	Dna. María Ledo Fraga	
ATS/DUE		14
Aux. enfermaría		11

CALIDADE E SERVIZOS CENTRAIS

Recursos

HUMANOS

SUPERVISOR	D. Rubén Baldomar Obelleiro	
ATS/DUE		4
Aux. enfermaría		1

URXENCIAS**Recursos**

HUMANOS		FÍSICOS	
XEFE UNIDADE	D. José Lema Trillo	Clínicas adultos	6
SUPERVISORA H.V. XUNQUEIRA	Dna. María Ledo Fraga	Clinicas pediátricas	1
Facultativos	11	Camas observación adultos	3
Enfermeiras	14	Sillóns observación adultos	4
Aux. enfermaría	11	Salas exploración infantil	0
Celadores	0	Sala iesen-cirurxía infantil	1
Aux. administrativos	5	Sala reanimación infantil	0
		Camas observación infantil	1
		Cunas observación infantil	1

Actividade

	2013	2012		2013	2012
Urxencias atendidas	15.671	15.386	INDICADORES		
Urxencias con P-10	8.803	8.534	Urxencias/día	43	42
Urxencias de fora do área	1.296	1.070	Frecuentación urxencias	30,1%	29,8%
Urxencias ingresadas	2.220	1.815	Presión de urxencias	5,24%	4,28%
Urxencias derivadas a centros concertados	12.765	624	Taxa de mortalidade	0,15%	0,15%
Éxitus	23	23	Urxencias ingresadas	14,17%	11,80%
RÉXIME ECONÓMICO					
Seguridade Social	14.979	14.700			
Accidentes tráfico	261	300			
Accidentes traballo	161	173			
Outros	270	213			

URXENCIAS ATENDIDAS POR SERVIZO	2013	2012		2013	2012
Urxencias	10.665	11.032	Cirurxía Xeral	326	324
Pediatría	622	519	Uroloxía	6	4
Oftalmoloxía	403	393	Psiquiatría	41	43
Medicina Interna	1.688	1.427	Nefroloxía	4	-
Xinecoloxía	103	71	Dermatoloxía	5	-
Otorrinolaringoloxía	46	64	Anestesioloxía	2	-
Obstetricia	467	423	TOTAL	15.671	15.382
Traumatoloxía	1.293	1.082			

➤ **[URXENCIAS]**

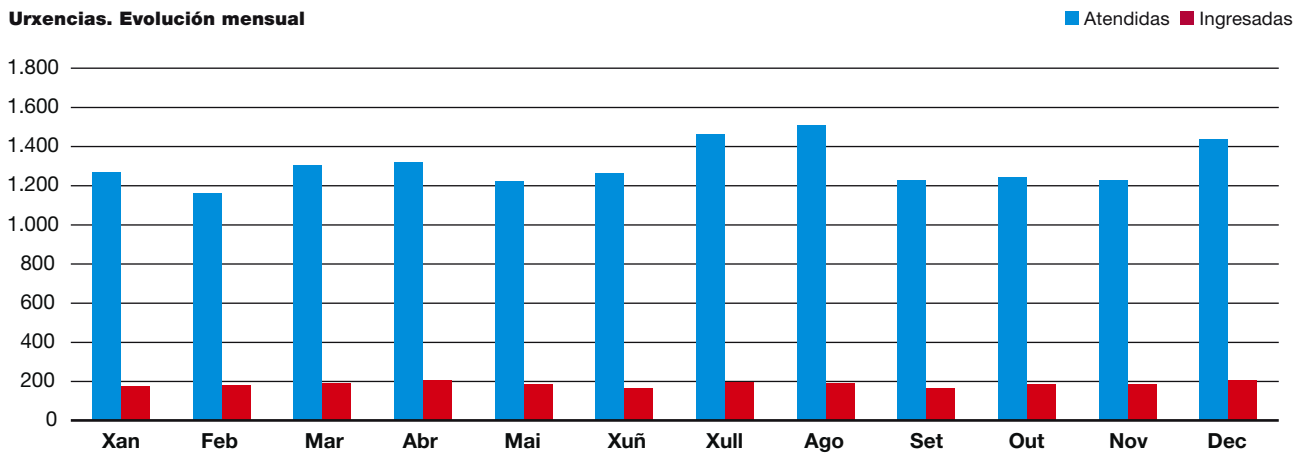

A close-up photograph of a person's hand, wearing a yellow sweater and a gold bracelet, adjusting a wooden steering wheel. The wheel is part of a larger instrument panel with various metal components and dials. The background is a light blue wall.

ANÁLISE POR
Servizos asistenciais
ATENCIÓN PRIMARIA

ANÁLISE POR SERVIZOS ASISTENCIAIS

ATENCIÓN PRIMARIA

Pág.		Pág.		Pág.	
240	SAP A CORUÑA - ABENTE Y LAGO	256	SAP ARTEIXO	268	PAC A CORUÑA
241	SAP A CORUÑA - ADORMIDERAS	257	SAP BETANZOS - ARANGA	268	PAC A LARACHA - CERCEDA
242	SAP A CORUÑA - CASA DO MAR		- COIRÓS - IRIXOA	269	PAC ARTEIXO
243	SAP A CORUÑA - ELVIÑA - MESOIRO	258	SAP CAMBRE - CARRAL	269	PAC BETANZOS
244	SAP A CORUÑA - FEDERICO TAPIA	259	SAP CARBALLO - MALPICA	270	PAC CAMBRE - CARRAL
245	SAP A CORUÑA - LABAÑOU		- CORISTANCO	270	PAC CARBALLO
246	SAP A CORUÑA - MATOGRANDE	260	SAP CEE - CORCUBION - DUMBRÍA	271	PAC CEE
247	SAP A CORUÑA - MONTE ALTO		- FISTERRE - MUXÍA	271	PAC CULLEREDO
	- A TORRE	261	SAP CULLEREDO	272	PAC CURTIS - TEIXEIRO
248	SAP A CORUÑA - O CASTRILLÓN	262	SAP CURTIS - TEIXEIRO - SOBRADO	272	PAC OLEIROS
249	SAP A CORUÑA - O VENTORRILLO		- VILASANTAR	273	PAC PONTECESO
250	SAP A CORUÑA - OS MALLOS	263	SAP MIÑO - PADERNE - VILARMAIOR	273	PAC SADA - BERGONDO
251	SAP A CORUÑA - OS ROSALES	264	SAP OLEIROS	274	PAC VIMIANZO
252	SAP A CORUÑA - SAN JOSÉ A	265	SAP PONTECESO - CABANA - LAXE		
253	SAP A CORUÑA - SAN JOSÉ B	266	SAP SADA - BERGONDO		
254	SAP A LARACHA - CERCEDA	267	SAP VIMIANZO - CAMARIÑAS - ZAS		
255	SAP ABEGONDO - OZA - CESURAS				

16

ANÁLISE POR
Servizos asistenciais
ATENCIÓN PRIMARIA

SAP



SAP ABENTE Y LAGO (A CORUÑA)

- **Ámbito:** C.S. Abente y Lago
- **Unidades de apoio:** Odontoloxía (USBD Abente y Lago) / Fisioterapia (UF San José A)
Atención farmacéutica (AF San José A)

Recursos

HUMANOS		POBOACIÓN ASIGNADA	
XEFE DE SERVIZO	D. Tomás Benito Martín	T.I.S totais	7.039
Médicos de familia	4	T.I.S <15 anos	834
Pediatras	1	T.I.S 15-64 anos	4.555
Odontólogos	1	T.I.S >65 anos	1.650
Enfermeiras	3	T.I.S mulleres fértiles	1.711
Traballadores sociais*	1		
Hixienistas dentais	1		
Función administrativa	3		

* 1 día á semana. Compartida con SAP Monte Alto-A Torre e SAP Adormideras.

Actividade

	Medicina de familia	Pediatría	Odontoloxía	Enfermaría	Traballo social	Hixienistas dentais
Recetas	4.573	69	-	-	-	-
Consulta de enfermidade e controis de saúde	21.041	3.523	4.910	15.070	150	498
Programas asistenciais específicos con valor engadido	5	1	385	37	-	-
Consultas domiciliarias*	144	-	-	644	17	-
TOTAIS	25.763	3.593	5.295	15.751	167	498
Frecuentación por 1000 habitantes	4,15	4,31	0,17	2,24	0,02	0,02
Consultas/profesional/día	26,0	14,5	21,4	21,2	3,4	2,0

* Xaneiro a outubro.

Programas asistenciais específicos

Espirometrías		Cirurgía menor	
Enfermaría	29	Medicina de familia	2
MAPA		Odontoloxía	27
Enfermaría	8		

SAP ADORMIDERAS (A CORUÑA)

- **Ámbito:** C.S. Adormideras
- **Unidades de apoio:** Odontoloxía (USBD Abente y Lago) / Fisioterapia (UF San José A)
Atención farmacéutica (AF San José A)

Recursos

HUMANOS		POBOACIÓN ASIGNADA	
COORDINADORA ENFERMARÍA		T.I.S totais	6.853
	Dna. María Luisa Palacios Patricio	T.I.S <15 anos	636
Médicos de familia	5	T.I.S 15-64 anos	4.677
Pediatras	1	T.I.S >65 anos	1.540
Enfermeiras	5	T.I.S mulleres fértiles	1.541
Matronas*	1		
Traballadores sociais*	1		
Función administrativa	3		

* 2 días a semana. Compartida con SAP Monte Alto - A Torre e SAP Abente y Lago.

Actividade

	Medicina de familia	Pediatría	Enfermaría	Matronas	Traballo social
Recetas	4.568	64	-	-	-
Consulta de enfermidade e controis de saúde	26.926	2.557	22.969	1.013	354
Programas asistenciais específicos con valor engadido	417	1	93	-	2
Consultas domiciliarias*	339	-	901	-	35
TOTAIS	32.250	2.622	23.963	1.013	391
Frecuentación por 1000 habitantes	5,19	4,12	3,50	0,66	0,06
Consultas/profesional/día	26,0	10,6	19,3	10,2	3,9

* Xaneiro a outubro.

Programas asistenciais específicos

Espirometrías		Cirurxía menor	
Enfermaría	92	Medicina de familia	195
Teleconsultas		Pediatría	1
Tele dermatoloxía	59	Actividade grupal	
Tele oftalmoloxía	6	Traballo social	2

SAP CASA DO MAR (A CORUÑA)

- **Ámbito:** C.S. Casa do Mar
- **Unidades de apoio:** Odontoloxía (USBD Casa do Mar) / Fisioterapia (UF Casa do Mar)
Atención farmacéutica (AF Casa do Mar)

Recursos

HUMANOS		POBOACIÓN ASIGNADA	
XEFE SERVIZO	D. Manuel Barral Castro	T.I.S totais	22.409
COORDINADOR ENFERMARÍA	D. José María Cano Pan	T.I.S <15 anos	2.003
Médicos de familia	15	T.I.S 15-64 anos	14.491
Pediatras	2	T.I.S >65 anos	5.915
Odontólogos	2	T.I.S mulleres fértiles	5.054
Farmacéuticos	1		
Enfermeiras	11		
Matronas*	1		
Fisioterapeutas	4		
Traballadores sociais**	1		
Aux. enfermaría	4		
Hixienistas dentais	1		
Función administrativa	10		

* Compartida con SAP Casa do Mar e SAP Federico Tapia. Só pasa consulta no CS Casa do Mar.
** 4 días á semana compartida con SAP Federico Tapia.

Actividade

	Medicina de familia	Pediatría	Odontoloxía	Enfermaría	Matronas	Fisioterapeutas	Traballo social	Hixienistas dentais
Recetas	13.988	240	-	-	-	-	-	-
Consulta de enfermidade e controis de saúde	90.295	8.456	7.948	60.412	2.174	18.532	538	908
Programas asistenciais específicos con valor engadido	2.009	19	700	714	303	2.013	4	-
Consultas domiciliarias*	629	-	-	1.778	-	5	26	-
TOTAIS	106.921	8.715	8.648	62.904	2.477	20.550	568	908
Frecuentación por 1000 habitantes	5,24	4,35	0,14	2,81	0,32	0,25	0,03	0,01
Consultas/profesional/día	28,7	17,6	17,4	23,1	10,0	20,7	2,9	3,7

* Xaneiro a outubro.

Programas asistenciais específicos

Espirometrías		Cirurgía menor	
Enfermaría	168	Medicina de familia	1.089
MAPA		Pediatría	7
Enfermaría	187	Odontoloxía	1.60
Teleconsultas		Actividade grupal	
Teledermatoloxías	94	Fisioterapia	2.013
Teleoftalmoloxías	10	Traballo social	4
Ecografías		Matronas	303
Medicina de familia	105		
Retinografías dixitais			
Enfermaría	2		

SAP ELVIÑA - MESOIRO (A CORUÑA)

- **Ámbito:** C.S. Elviña-Mesoiro, C.S. Novo Mesoiro
- **Unidades de apoio:** Odontoloxía (USBD San José B) / Fisioterapia (UF Casa do Mar)
Atención Farmacéutica (AF Casa do Mar)

Recursos

HUMANOS		POBOACIÓN ASIGNADA	
XEFE SERVIZO	D. Javier Maestro Saavedra	T.I.S totais	19.032
COORDINADORA ENFERMARÍA		T.I.S <15 anos	3.081
	Dna. Herminia Ramil Pernas	T.I.S 15-64 anos	13.074
Médicos de familia	11	T.I.S >65 anos	2.877
Pediatras	3	T.I.S mulleres fértiles	4.957
Enfermeiras	11		
Matronas	1		
Traballadores sociais*	1		
Función administrativa	8		

* 3 días a semana. Compartida SAP Castrillón.

Actividade

	Medicina de familia	Pediatría	Enfermaría	Matronas	Traballo social
Recetas	7.596	103	-	-	-
Consulta de enfermidade e controis de saúde	68.515	16.934	52.271	2.686	664
Programas asistenciais específicos con valor engadido	2.200	65	1.363	277	4
Consultas domiciliarias*	415	-	1.853	-	25
TOTAIS	78.726	17.102	55.487	2.963	689
Frecuentación por 1000 habitantes	4,94	5,55	2,92	0,60	0,04
Consultas/profesional/día	28,9	23,0	20,3	11,9	4,6

* Xaneiro a outubro.

Programas asistenciais específicos

Espiometrías		Retinografías dixitáis	
Enfermaría	768	Enfermaría	2
MAPA		Cirurgía menor	
Enfermaría	229	Medicina de familia	984
Teleconsultas		Pediatría	11
Teledermatoloxías	133	Actividade grupal	
Teleoftalmoloxías	4	Traballo social	4
Ecografías		Matronas	277
Medicina de familia	727		

SAP FEDERICO TAPIA (A CORUÑA)

- **Ámbito:** C.S. Federico Tapia
- **Unidades de apoio:** Odontoloxía (USBD Casa do Mar) / Fisioterapia (UF Casa do Mar)
Atención Farmacéutica (AF San José A)

Recursos

HUMANOS		POBOACIÓN ASIGNADA	
XEFA SERVIZO	Dna. Dolores Granero Lagares	T.I.S totais	11.576
COORDINADORA ENFERMARÍA		T.I.S <15 anos	1.333
	Dna. Amparo Díaz Fernández	T.I.S 15-64 anos	7.494
Médicos de familia	7	T.I.S >65 anos	2.749
Pediatras	1	T.I.S mulleres fértiles	2.736
Enfermeiras	6		
Traballadores sociais*	1		
Función administrativa	5		

* 1 día á semana. Compartida SAP Casa do Mar.

Actividade

	Medicina de familia	Pediatría	Enfermaría	Traballo social
Recetas	6.488	25	-	-
Consulta de enfermidade e controis de saúde	38.402	3.456	21.638	153
Programas asistenciais específicos con valor engadido	122	5	44	3
Consultas domiciliarias*	352	-	970	7
TOTAIS	45.364	3.486	22.652	163
Frecuentación por 1000 habitantes	4,43	2,62	1,96	0,01
Consultas/profesional/día	26,1	14,1	15,2	3,3

* Xaneiro a outubro.

Programas asistenciais específicos

MAPA		Cirurgía menor	
Enfermaría	44	Medicina de familia	86
Teleconsultas		Actividade grupal	
Teledermatoloxías	91	Traballo social	3

SAP LABAÑOU (A CORUÑA)

- **Ámbito:** C.S. Labañou
- **Unidades de apoio:** Odontoloxía (USBD San José B) / Fisioterapia (UF Ventorrillo)
Atención Farmacéutica (AF San José B)

Recursos

HUMANOS		POBOACIÓN ASIGNADA	
XEFE SERVIZO	D. José Ramón Lago Bouza	T.I.S totais	12.559
COORDINADOR ENFERMARÍA	D. José García Gómez	T.I.S <15 anos	1.080
Médicos de familia	8	T.I.S 15-64 anos	8.872
Pediatras	1	T.I.S >65 anos	2.607
Enfermeiras	8	T.I.S mulleres fértiles	3.063
Matronas*	1		
Traballadores sociais*	1		
Función administrativa	5		

* 3 días á semana. Compartida con SAP Os Rosales.

Actividade

	Medicina de familia	Pediatría	Enfermaría	Matronas	Traballo social
Recetas	6.262	307	-	-	-
Consulta de enfermidade e controis de saúde	52.707	5.299	34.916	1.806	625
Programas asistenciais específicos con valor engadido	139	9	169	62	-
Consultas domiciliarias*	459	-	1.036	-	36
TOTAIS	59.567	5.615	36.121	1.868	661
Frecuentación por 1000 habitantes	5,19	5,20	2,88	0,61	0,05
Consultas/profesional/día	30,0	22,6	18,2	12,6	4,4

* Xaneiro a outubro.

Programas asistenciais específicos

Espirometrías		Ecografías	
Enfermaría	107	Medicina de familia	77
MAPA		Cirurxía menor	
Enfermaría	1	Medicina de familia	44
Teleconsultas		Actividade grupal	
Teledermatoloxías	89	Matronas	62

SAP MATOGRANDE (A CORUÑA)

- **Ámbito:** C.S. Matogrande
- **Unidades de apoio:** Odontoloxía (USBD Casa do Mar) / Fisioterapia (UF Casa do Mar)
Atención farmacéutica (AF Casa do Mar)

Recursos

HUMANOS		POBOACIÓN ASIGNADA	
XEFE SERVIZO	D. José Fernández Pintos	T.I.S totais	24.791
COORDINADORA ENFERMARÍA	Dna. Carmen Buño Varela	T.I.S <15 anos	3.016
Médicos de familia	15	T.I.S 15-64 anos	16.304
Pediatras	3	T.I.S >65 anos	5.471
Enfermeiras	11	T.I.S mulleres fértiles	5.862
Matronas	1		
Traballadores sociais	1		
Aux. enfermaría	1		
Función administrativa	9		

Actividade

	Medicina de familia	Pediatría	Enfermaría	Matronas	Traballo social
Recetas	13.709	155	-	-	-
Consulta de enfermidade e controis de saúde	85.989	13.298	48.505	3.255	1.072
Programas asistenciais específicos con valor engadido	49	8	5	292	8
Consultas domiciliarias*	1.316	-	1.972	-	26
TOTAIS	101.063	13.461	50.482	3.547	1.106
Frecuentación por 1000 habitantes	4,64	4,46	2,04	0,61	0,04
Consultas/profesional/día	27,2	18,1	18,5	14,3	4,5

* Xaneiro a outubro.

Programas asistenciais específicos

Espiometrías		Cirurxía menor	
Enfermaría	2	Medicina de familia	15
Teleconsultas		Pediatría	7
Teledermatoloxías	5	Actividade grupal	
Ecografías		Traballo social	8
Pediatría	1	Matronas	303

SAP MONTE ALTO - A TORRE (A CORUÑA)

- **Ámbito:** C.S. Monte Alto - A Torre
- **Unidades de apoio:** Odontoloxía (USBD Abente y Lago) / Fisioterapia (UF San José A)
Atención Farmacéutica (AF San José B)

Recursos

HUMANOS		POBOACIÓN ASIGNADA	
COORDINADORA ENFERMARÍA		T.I.S totais	14.851
	Dna. Ángeles Vázquez García-Serrano	T.I.S <15 anos	1.431
Médicos de familia	9	T.I.S 15-64 anos	9.548
Pediatras	1	T.I.S >65 anos	3.872
Enfermeiras	7	T.I.S mulleres fértiles	3.543
Matronas*	1		
Traballadores sociais**	1		
Auxiliares enfermaría	1		
Función administrativa	6		
Personal de oficios	1		

* 3 días á semana. Compartida con SAP Adormideras e SAP Abente y Lago.

** 2 días á semana. Compartida con SAP Adormideras e SAP Abente y Lago.

Actividade

	Medicina de familia	Pediatría	Enfermaría	Matronas	Traballo social
Recetas	7.710	64	-	-	-
Consulta de enfermidade e controis de saúde	58.486	6.479	35.944	1.740	112
Programas asistenciais específicos con valor engadido	245	6	207	303	3
Consultas domiciliarias*	672	-	2.584	-	56
TOTAIS	67.113	6.549	38.735	2.043	171
Frecuentación por 1000 habitantes	5,00	4,58	2,61	0,58	0,01
Consultas/profesional/día	30,1	26,4	22,3	13,7	1,7

* Xaneiro a outubro.

Programas asistenciais específicos

MAPA		Cirurxía menor	
Enfermaría	201	Medicina de familia	53
Teleconsultas		Pediatría	6
Tele dermatoloxía	10	Actividade grupal	
Teleoftalmoloxía	80	Traballo social	3
Ecografías		Matronas	303
Medicina de familia	55		

SAP O CASTRILLÓN (A CORUÑA)

- **Ámbito:** C.S. Castrillón
- **Unidades de apoio:** Odontoloxía (USBD San José B) / Fisioterapia (UF Casa do Mar)
Atención Farmacéutica (AF Casa do Mar)

Recursos

HUMANOS		POBOACIÓN ASIGNADA	
XEFE SERVIZO	D. Carlos Prego Rey	T.I.S totais	16.599
COORDINADORA ENFERMARÍA	Dna. Rosa Veigela Moreno	T.I.S <15 anos	2.040
Médicos de familia	10	T.I.S 15-64 anos	11.305
Pediatras	2	T.I.S >65 anos	3.254
Enfermeiras	8	T.I.S mulleres fértiles	4.220
Matronas	1		
Traballadores sociais*	1		
Función administrativa	6		

* 2 días á semana. Compartida con SAP Elviña - Mesoiro.

Actividade

	Medicina de familia	Pediatría	Enfermaría	Matronas	Traballo social
Recetas	10.827	138	-	-	-
Consulta de enfermidade e controis de saúde	57.865	9.572	43.244	3.086	453
Programas asistenciais específicos con valor engadido	391	8	187	127	-
Consultas domiciliarias*	406	-	1.546	-	32
TOTAIS	69.489	9.718	44.977	3.213	485
Frecuentación por 1000 habitantes	4,77	4,76	2,71	0,76	0,03
Consultas/profesional/día	28,0	19,6	22,7	13,0	4,9

* Xaneiro a outubro.

Programas asistenciais específicos

Espirometrías		Cirurgía menor	
Enfermaría	97	Medicina de familia	17
MAPA		Pediatría	8
Enfermaría	90	Actividade grupal	
Teleconsultas		Matronas	127
Teledermatoloxías	158		

SAP VENTORRILLO (A CORUÑA)

- **Ámbito:** C.S. Ventorrillo
- **Unidades de apoio:** Odontoloxía (USBD Ventorrillo) / Fisioterapia (UF Ventorrillo)
Atención Farmacéutica (AF Ventorrillo)

Recursos

HUMANOS

XEFE SERVIZO	D. Marcelino Calviño Cerqueiro	Enfermeiras	17
XEFE UNIDADE	Dna. Ana Carro Pernas	Matronas*	2
COORDINADORA ENFERMARÍA		Fisioterapeutas	5
	Dna. Margarita Carracelas Portela	Traballadores sociais	1
Médicos de familia	22	Aux. enfermaría	3
Pediatras	4	Hixienistas dentais	3
Odontólogos	3	Función administrativa	13
Farmacéuticos	1		

* 1 compartida con SAP Os Mallos. So pasa consulta no SAP Ventorrillo.

POBOACIÓN ASIGNADA

T.I.S totais	38.472	T.I.S >65 anos	7.964
T.I.S <15 anos	4.347	T.I.S mulleres fértiles	9.651
T.I.S 15-64 anos	26.161		

Actividade

	Medicina de familia	Pediatría	Odontoloxía	Enfermaría	Matronas	Fisioterapeutas	Traballo social	Hixienistas dentais
Recetas	26.338	432	-	-	-	-	-	-
Consulta de enfermidade e controis de saúde	159.913	22.300	14.962	86.267	5.805	-	1.633	3.301
Programas asistenciais específicos con valor engadido	1.771	31	1.283	416	780	-	1	-
Consultas domiciliarias*	1.167	-	-	2.550	-	-	79	-
TOTAIS	189.189	22.763	16.245	89.233	6.585	-	1.713	3.301

Frecuentación por 1000 habitantes	5,54	5,24	0,15	2,32	0,39	-	0,04	0,02
Consultas/profesional/día	34,7	22,9	21,8	21,2	13,3	-	6,9	4,4

* Xaneiro a outubro.

Programas asistenciais específicos

Espirometrías		Retinografías dixitáis	262
Enfermaría	137	Cirurxía menor	
MAPA		Medicina de familia	735
Enfermaría	2	Pediatría	9
Teleconsultas		Odontoloxía	326
Teledermatoloxía	463	Actividade grupal	
Teleoftalmoloxía	64	Traballo social	1
Ecografías		Matronas	780
Medicina de familia	689		
Pediatría	1		

SAP OS MALLOS (A CORUÑA)

- **Ámbito:** C.S. Os Mallos
- **Unidades de apoio:** Odontoloxía (USBD Ventorrillo) / Fisioterapia (UF Ventorrillo)
Atención Farmacéutica (AF Ventorrillo)

Recursos

HUMANOS		POBOACIÓN ASIGNADA	
XEFE SERVIZO	Dna. Ana Zamora Casal	T.I.S totais	31.401
Médicos de familia	20	T.I.S <15 anos	2.715
Pediatras	3	T.I.S 15-64 anos	21.312
Enfermeiras	17	T.I.S >65 anos	7.374
Matronas	1	T.I.S mulleres fértiles	7.241
Traballadores sociais	1		
Aux. enfermaría	2		
Función administrativa	11		
Persoal de oficinas	1		

Actividade

	Medicina de familia	Pediatría	Enfermaría	Matronas	Traballo social
Recetas	22.255	129	-	-	-
Consulta de enfermidade e controis de saúde	116.763	10.889	64.206	2.663	837
Programas asistenciais específicos con valor engadido	562	22	628	516	6
Consultas domiciliarias*	756	-	3.226	-	74
TOTAIS	140.336	11.040	68.060	3.179	917
Frecuentación por 1000 habitantes	4,89	4,07	2,17	0,44	0,03
Consultas/profesional/día	28,3	14,8	16,1	12,8	3,7

* Xaneiro a outubro.

Programas asistenciais específicos

Espirometrías		Retinografías dixitáis	
Enfermaría	212	Enfermaría	171
MAPA		Cirurxía menor	
Enfermaría	87	Medicina de familia	181
Teleconsultas		Pediatría	13
Teledermatoloxía	105	Actividade grupal	
Teleoftalmoloxía	39	Traballo social	6
Ecografías		Matronas	516
Medicina de familia	33		

SAP OS ROSALES (A CORUÑA)

- **Ámbito:** C.S. Os Rosales
- **Unidades de apoio:** Odontoloxía (USBD Ventorrillo) / Fisioterapia (UF Ventorrillo)
Atención Farmacéutica (AF San José B)

Recursos

HUMANOS		POBOACIÓN ASIGNADA	
XEFE SERVIZO	D. Vicente Fernández Rodríguez	T.I.S totais	10.136
Médicos de familia	5	T.I.S <15 anos	2.256
Pediatras	2	T.I.S 15-64 anos	6.776
Enfermeiras	4	T.I.S >65 anos	1.104
Matronas*	1	T.I.S mulleres fértiles	2.794
Traballadores sociais*	1		
Función administrativa	3		

* 2 días á semana. Compartida con SAP Labañou.

Actividade

	Medicina de familia	Pediatría	Enfermaría	Matronas	Traballo social
Recetas	5.145	378	-	-	-
Consulta de enfermidade e controis de saúde	32.244	10.231	18.288	1.496	321
Programas asistenciais específicos con valor engadido	1.185	3	265	1	-
Consultas domiciliarias*	126	-	507	-	30
TOTAIS	38.700	10.612	19.060	1.497	351
Frecuentación por 1000 habitantes	4,91	4,70	1,88	0,54	0,03
Consultas/profesional/día	31,2	21,4	19,2	15,1	3,5

* Xaneiro a outubro.

Programas asistenciais específicos

Espirometrías		Cirurxía menor	
Enfermaría	139	Medicina de familia	259
Teleconsultas		Pediatría	1
Teledermatoloxía	106	Actividade grupal	
Ecografías		Matronas	1
Medicina de familia	717		

SAP SAN JOSÉ A (A CORUÑA)

- **Ámbito:** C.S. San José A
- **Unidades de apoio:** Odontoloxía (USBD San José B) / Fisioterapia (UF San José A)
Atención farmacéutica (AF San José A)

Recursos

HUMANOS		POBOACIÓN ASIGNADA	
XEFE SERVIZO	D. Bernardo de Miguel Bartolomé	T.I.S totais	20.450
Médicos de familia	13	T.I.S <15 anos	3.157
Pediatras	3	T.I.S 15-64 anos	12.768
Farmacéuticos	1	T.I.S >65 anos	4.525
Enfermeiras	10	T.I.S mulleres fértiles	4.644
Matronas*	1		
Fisioterapeutas	4		
Aux. enfermaría	2		
Función administrativa	5		

* Compartida con C.S San José B.

Actividade

	Medicina de familia	Pediatría	Enfermaría	Fisioterapia	Matronas**
Recetas	13.933	65	-	-	-
Consulta de enfermidade e controis de saúde	63.951	12.375	48.443	742	4.058
Programas asistenciais específicos con valor engadido	191	3	34	-	3.571
Consultas domiciliarias*	365	-	1.155	-	-
TOTAIS	78.440	12.443	49.632	742	7.629
Frecuentación por 1000 habitantes	4,54	3,94	2,43	0,01	0,88
Consultas/profesional/día	24,3	16,7	20,0	0,7	30,8

* Xaneiro a outubro.

** O ser unha matrona para todo o C.S. San José, refléxase a actividade nambos S.A.P.

Programas asistenciais específicos

Espiometrías		Cirurgía menor	
Enfermaría	6	Medicina de familia	156
MAPA		Pediatría	2
Enfermaría	7	Actividade grupal	
Teleconsultas		Fisioterapia	742
Teledermatoloxía	13	Matronas***	3.571
Teleoftalmoloxía	2		
Retinografías dixitáis			
Enfermaría	1		

*** Inclue o programa de educación maternal centralizado para toadas as matronas da EOXI.

SAP SAN JOSÉ B (A CORUÑA)

- **Ámbito:** C.S. San José B
- **Unidades de apoio:** Odontoloxía (USBD San José B) / Fisioterapia (UF San José A)
Atención farmacéutica (AF San José B)

Recursos

HUMANOS		POBOACIÓN ASIGNADA	
XEFE SERVIZO	D. U. Ignacio Herrero de Padura	T.I.S totais	18.035
COORDINADORA ENFERMARÍA	Dna. Dolores Calvo Seijas	T.I.S <15 anos	1.054
Médicos de familia	13	T.I.S 15-64 anos	12.082
Pediatras	1	T.I.S >65 anos	4.899
Odontólogos	3	T.I.S mulleres fértiles	4.031
Farmacéuticos	1		
Enfermeiras	10		
Matrona*	1		
Traballadores sociais	1		
Hixienistas dentais	3		
Aux. enfermaría	3		
Función administrativa	15		

* Compartida con C.S San José A.

Actividade

	Medicina de familia	Pediatría	Odontoloxía	Enfermaría	Matronas	Traballo social	Hixienistas dentais
Recetas	14.085	18	-	-	-	-	-
Consulta de enfermidade e controis de saúde	60.914	3.227	13.952	33.737	4.058	1.289	6.830
Programas asistenciais específicos con valor engadido	1.032	-	793	886	3.571	-	-
Consultas domiciliarias*	443	-	-	1.129	-	69	-
TOTAIS	76.474	3.245	14.745	35.752	7.629	1.358	6.830
Frecuentación por 1000 habitantes	4,50	3,08	0,18	1,98	0,88	0,04	0,06
Consultas/profesional/día	23,7	13,1	19,8	14,4	30,8	5,5	9,2

* Xaneiro a outubro.

** O ser unha matrona para todo o C.S. San José, refléxase a actividade nambos S.A.P.

Programas asistenciais específicos

Espirometrías		Retinografías dixitáis	
Enfermaría	124	Enfermaría	333
MAPA		Cirurxía menor	
Enfermaría	144	Medicina de familia	259
Teleconsultas		Odontoloxía	41
Teledermatoloxía	121	Actividade grupal	
Teleoftalmoloxía	26	Matronas***	3.571
Ecografías			
Medicina de familia	626		

*** Inclue o programa de educación maternal centralizado para toadas as matronas da EOXI.

SAP A LARACHA - CERCEDA

- **Ámbito:** C.S. A Laracha, Consultorio Caión, C.S. Cereda, Consultorio A Silva
- **Unidades de apoio:** Odontoloxía (USB D Carballo (C.S.A Laracha, C.Caión, C.A Silva) - USB D Culleredo (C.S.Cereda)) / Fisioterapia (UF Carballo - UF Casa do Mar (C.S. Cereda)) / Atención Farmacéutica (AF Arteixo)

Recursos

HUMANOS		POBOACIÓN ASIGNADA	
XEFE SERVIZO	D. Aquilino Agromayor Failde	T.I.S totais	15.768
XEFE UNIDADE CERCEDA	D. Manuel Esmorís Méndez	T.I.S <15 anos	1.650
Médicos de familia	11	T.I.S 15-64 anos	9.817
Pediatras*	2	T.I.S >65 anos	4.301
Enfermeiras	10	T.I.S mulleres fértiles	3.286
Matronas	1		
Función administrativa	5		

* 1 compartido co C.S.Culleredo.

Actividade

	Medicina de familia	Pediatría	Enfermaría	Matronas
Recetas	10.741	206	-	-
Consulta de enfermidade e controis de saúde	64.670	9.266	43.196	1.944
Programas asistenciais específicos con valor engadido	139	34	294	187
Consultas domiciliarias*	1.016	-	1.540	1
TOTAIS	76.566	9.506	45.030	2.132
Frecuentación por 1000 habitantes	5,42	5,76	2,86	0,65
Consultas/profesional/día	28,1	25,6	18,2	2.132,0

* Xaneiro a outubro.

Programas asistenciais específicos

Espirometrías		Cirurxía menor	
Enfermaría	142	Medicina de familia	36
MAPA		Pediatría	5
Enfermaría	132	Actividade grupal	
Teleconsultas		Matronas	187
Teledermatoloxías	83		
Teleoftalmoloxías	17		

SAP ABEGONDO - OZA - CESURAS

- **Ámbito:** C.S. Abegondo, C.S. Oza dos Ríos, C.S. Cesuras
- **Unidades de apoio:** Odontoloxía (USBD Betanzos) / Fisioterapia (UF Betanzos) / Atención Farmaceutica (AF Betanzos)

Recursos

HUMANOS		POBOACIÓN ASIGNADA	
XEFE SERVIZO	D. Bernardo Velasco Horta	T.I.S totais	9.587
Médicos de familia	7	T.I.S <15 anos	875
Pediatras	1	T.I.S 15-64 anos	5.664
Enfermeiras	5	T.I.S >65 anos	3.048
Matronas	1	T.I.S mulleres fértiles	1.744
Función administrativa	3		

Actividade

	Medicina de familia	Pediatría	Enfermaría	Matronas
Recetas	12.415	26	-	-
Consulta de enfermidade e controis de saúde	38.365	4.569	25.686	1.384
Programas asistenciais específicos con valor engadido	213	4	151	141
Consultas domiciliarias*	650	-	766	-
TOTAIS	51.643	4.599	26.603	1.525
Frecuentación por 1000 habitantes	5,93	5,26	2,77	0,87
Consultas/profesional/día	29,7	18,5	21,5	6,1

* Xaneiro a outubro.

Programas asistenciais específicos

Espirometrías		Cirurgía menor	
Enfermaría	39	Medicina de familia	44
MAPA		Pediatría	2
Enfermaría	112	Actividade grupal	
Teleconsultas		Matronas	141
Teledermatoloxías	99		

SAP ARTEIXO

- **Ámbito:** C.S. Arteixo, Consultorio Meicende
- **Unidades de apoio:** Odontoloxía (USBD Arteixo) / Fisioterapia (UF Ventorrillo) / Atención Farmaceutica (AF Arteixo)

Recursos

HUMANOS				POBOACIÓN ASIGNADA	
XEFE SERVIZO		Enfermeiras	14	T.I.S totais	29.034
D. Francisco J. Refojos Giráldez		Matronas	1	T.I.S <15 anos	4.355
Médicos de familia	17	Traballadores sociais	1	T.I.S 15-64 anos	20.371
Pediatras	4	Hixienistas dentais	1	T.I.S >65 anos	4.308
Odontólogos	1	Aux. enfermaría	1	T.I.S mulleres fértiles	7.480
Farmacéuticos	1	Función administrativa	10		

Actividade

	Medicina de familia	Pediatría	Odontoloxía	Enfermaría	Matronas	Traballo social	Hixienistas dentais
Recetas	9.554	88	-	-	-	-	-
Consulta de enfermidade e controis de saúde	111.524	22.222	5.208	73.203	3.428	945	1.543
Programas asistenciais específicos con valor engadido	1.242	10	456	776	708	1	-
Consultas domiciliarias*	649	-	-	2.225	2	37	-
TOTAIS	122.969	22.320	5.664	76.204	4.138	983	1.543
Frecuentación por 1000 habitantes	4,98	5,13	0,20	2,62	0,55	0,13	0,05
Consultas/profesional/día	29,2	22,5	22,8	21,9	16,7	4,0	6,2

* Xaneiro a outubro.

Programas asistenciais específicos

Espirometrías		Cirurxía menor	
Enfermaría	1	Medicina de familia	1.017
Teleconsultas		Pediatría	8
Teledermatoloxías	268	Odontoloxía	54
Teleoftalmoloxías	3	Actividade grupal	
Ecografías		Traballo social	1
Medicina de familia	71	Matronas	708

SAP BETANZOS - ARANGA - COIRÓS - IRIXOA

- **Ámbito:** C.S.Betanzos, C.S. A Castellana, C.S. Muniferral, C.S. Figueiras, Consultorio Coirós, Consultorio Ois, C.S. Irixoa
- **Unidades de apoio:** Odontoloxía (USBD Betanzos) / Fisioterapia (UF Betanzos) Atención Farmacéutica (AF Betanzos)

Recursos

HUMANOS			POBOACIÓN ASIGNADA	
XEFE SERVIZO	Enfermeiras	13	T.I.S totais	18.880
Dna. Esther Beltrán Valcarcel	Matronas*	1	T.I.S <15 anos	2.090
COORDINADORA ENFERMARÍA	Fisioterapeutas	3	T.I.S 15-64 anos	11.845
Dna. María José Romero Maneiro	Traballadores sociais	1	T.I.S >65 anos	4.945
Médicos de familia	Hixienistas dentais	2	T.I.S mulleres fértiles	4.131
Pediatras	Aux. enfermaría	3		
Odontólogos	Función administrativa	8		
Farmacéuticos	Persoal de oficios	1		

* Betanzos, Coirós, Irixoa, Paderne.

Actividade

	Medicina de familia	Pediatría	Odontoloxía	Enfermaría	Matronas	Fisioterapeutas	Traballo social	Hixienistas dentais
Recetas	11.806	50	-	-	-	-	-	-
Consulta de enfermidade e controis de saúde	71.703	10.287	7.406	51.222	2.039	10.967	578	4.890
Programas asistenciais específicos con valor engadido	258	3	369	585	504	290	9	-
Consultas domiciliarias*	738	-	-	1.342	-	-	88	-
TOTAIS	84.505	10.340	7.775	53.149	2.543	11.257	675	4.890
Frecuentación por 1000 habitantes	5,03	4,95	0,18	2,82	0,62	0,24	0,04	0,08
Consultas/profesional/día	26,2	20,8	15,7	16,5	10,3	15,1	2,7	9,9

* Xaneiro a outubro.

Programas asistenciais específicos

MAPA		Cirurgía menor	
Enfermaría	34	Pediatria	3
Teleconsultas		Odontoloxía	199
Teledermatoloxías	45	Fisioterapia	290
Retinografías dixitais		Actividade grupal	
Enfermaría	439	Traballo social	9
Medicina de familia	235	Matronas	504

SAP CAMBRE - CARRAL

- **Ámbito:** C.S. Cambre, C.S. O Temple, C.S. Carral
- **Unidades de apoio:** Odontoloxía (USBD Ventorrillo) / Fisioterapia (UF San José A)
Atención Farmacéutica (AF Culleredo)

Recursos

HUMANOS		POBOACIÓN ASIGNADA	
XEFE DE SERVIZO	D. Arturo Louro González	T.I.S totais	30.278
XEFE DE UNIDADE CARRAL	D. Eduardo Seijo Garea	T.I.S <15 anos	4.427
Médicos de familia	16	T.I.S 15-64 anos	20.750
Pediatras	4	T.I.S >65 anos	5.101
Enfermeiras	18	T.I.S mulleres fértiles	7.658
Matronas	2		
Traballadores sociais	1		
Función administrativa	10		

Actividade

	Medicina de familia	Pediatría	Enfermaría	Matronas	Traballo social
Recetas	21.337	518	-	-	-
Consulta de enfermidade e controis de saúde	102.274	19.575	77.903	5.890	1.295
Programas asistenciais específicos con valor engadido	1.685	65	364	830	12
Consultas domiciliarias*	-	-	-	-	-
	971	-	2.552	-	39
TOTAIS	126.267	20.158	80.819	6.720	1.346
Frecuentación por 1000 habitantes	4,88	4,55	2,67	0,88	0,04
Consultas/profesional/día	31,8	20,3	18,1	13,5	5,4

* Xaneiro a outubro.

Programas asistenciais específicos

Espirometrías		Cirurgía menor	
Enfermaría	210	Medicina de familia	760
Teleconsultas		Pediatría	11
Teledermatoloxías	129	Actividade grupal	
Teleoftalmoloxías	21	Traballo social	12
Ecografías		Matronas	830
Medicina de familia	691		
Pediatría	1		

SAP CARBALLO - CORISTANCO - MALPICA

- **Ámbito:** C.S.Carballo, C.S. Malpica, Consultorio Buño, C.S. Coristanco, C.S. Agualada
- **Unidades de apoio:** Odontoloxía (USBD Carballo) / Fisioterapia (UF Carballo) / Atención Farmacéutica (AF Carballo)

Recursos

HUMANOS			POBOACIÓN ASIGNADA		
XEFE SERVIZO	Enfermeiras	26	T.I.S totais	45.106	
D. Antonio Bello González	Matronas	2	T.I.S <15 anos	5.148	
COORDINADOR ENFERMARÍA	Fisioterapeutas	4	T.I.S 15-64 anos	29.136	
D. Jesús Bello Cerdeira	Traballadores sociais	1	T.I.S >65 anos	10.822	
Médicos de familia	27	Hixienistas dentais	2	T.I.S mulleres fértiles	
Pediatras	6	Aux. enfermaría	3		
Odontólogos	2	Función administrativa	14		
Farmacéuticos	1				

Actividade

	Medicina de familia	Pediatría	Odontoloxía	Enfermaría	Matronas	Fisioterapeutas	Traballo social	Hixienistas dentais
Recetas	26.266	244	-	-	-	-	-	-
Consulta de enfermidade e controis de saúde	177.431	30.927	10.872	125.544	2.738	15.736	958	2.563
Programas asistenciais específicos con valor engadido	1.712	16	1.200	1.217	36	1.043	120	-
Consultas domiciliarias*	1.622	-	-	3.399	-	-	30	-
TOTAIS	207.031	31.187	12.072	130.160	2.774	16.779	1.108	2.563
Frecuentación por 1000 habitantes	5,18	6,06	0,15	2,89	0,28	0,18	0,02	0,04
Consultas/profesional/día	30,9	21,0	24,3	20,2	5,6	16,9	4,5	5,2

* Xaneiro a outubro.

Programas asistenciais específicos

Espirometrías		Cirurxía menor	
Enfermaría	408	Medicina de familia	653
MAPA		Pediatría	15
Enfermaría	2	Odontoloxía	167
Teleconsultas		Actividade grupal	
Teledermatoloxías	108	Fisioterapia	1.043
Teleoftalmoloxías	594	Traballo social	120
Ecografías		Matronas	36
Medicina de familia	326		
Pediatría	1		
Retinografías dixitais			
Enfermaría	796		

SAP CEE - CORCUBIÓN - DUMBRÍA - FISTERRA - MUXÍA

- **Ámbito:** C.S. Cee, C.S. Corucubión, C.S. Dumbria, Consultorio Ézaro, C.S. Fisterra, C.S. Muxía
- **Unidades de apoio:** Odontoloxía (USBD Cee), Fisioterapia (UF Cee)
Atención Farmacéutica (AF Cee)

Recursos

HUMANOS			POBOACIÓN ASIGNADA	
XEFE SERVIZO	Farmacéuticos	1	T.I.S totais	22.382
D. Cándido Pequeño Prieto	Enfermeiras	12	T.I.S <15 anos	2.317
XEFE UNIDADE CORCUBIÓN	Matronas	2	T.I.S 15-64 anos	14.373
Dna. Emilia Feijoo Fernández	Fisioterapeutas	1	T.I.S >65 anos	5.692
Médicos de familia	Aux. enfermaría	3	T.I.S mulleres fértiles	4.776
Pediatras	Hixienistas dentais	1		
Odontólogos	Función administrativa	9		

Actividade

	Medicina de familia	Pediatría	Odontoloxía	Enfermaría	Matronas	Fisioterapeutas	Hixienistas dentais
Recetas	27.125	479	-	-	-	-	-
Consulta de enfermidade e controis de saúde	80.405	15.575	4.091	72.595	2.011	3.309	2.852
Programas asistenciais específicos con valor engadido	150	5	145	1.065	374	286	-
Consultas domiciliarias*	1.007	-	-	2.576	-	-	-
TOTAIS	108.687	16.059	4.236	76.236	2.385	3.595	2.852
Frecuentación por 1000 habitantes	5,42	6,93	0,12	3,41	0,50	0,09	0,11
Consultas/profesional/día	31,3	21,6	17,1	25,6	4,8	14,5	11,5

* Xaneiro a outubro.

Programas asistenciais específicos

Espirometrías		Retinografías dixitáis	
Enfermaría	1	Enfermaría	27
MAPA		Cirurgía menor	
Enfermaría	1.037	Medicina de familia	76
Ecografías		Pediatría	5
Medicina de familia	1	Odontoloxía	19
Teleconsultas		Actividade grupal	
Teledermatoloxías	74	Fisioterapia	286
Teleoftalmoloxías	16	Matronas	374

SAP CULLEREDO

- **Ámbito:** C.S. Culleredo, Consultorio Tarrío
- **Unidades de apoio:** Odontoloxía (USBD Culleredo) / Fisioterapia (UF Culleredo) / Atención Farmacéutica (AF Culleredo)

Recursos

HUMANOS			POBOACIÓN ASIGNADA	
XEFE SERVIZO	Enfermeiras	12	T.I.S totais	28.348
Dna. Chelo Naya Cendón	Matronas	1	T.I.S <15 anos	4.358
COORDINADORA ENFERMARÍA	Fisioterapeutas	1	T.I.S 15-64 anos	19.297
Dna. Margarita Iglesias Díaz	Traballadores sociais	1	T.I.S >65 anos	4.693
Médicos de familia	Aux. enfermaría	1	T.I.S mulleres fértiles	7.364
Pediatras*	Hixienistas dentais	1		
Odólogos	Función administrativa	10		
Farmacéuticos		1		

* 1 compartido con C.S. Cerceda.

Actividade

	Medicina de familia	Pediatría	Odontoloxía	Enfermaría	Matronas	Fisioterapeutas	Traballo social	Hixienistas dentais
Recetas	13.209	204	-	-	-	-	-	-
Consulta de enfermidade e controis de saúde	95.582	24.438	5.655	59.615	3.170	8.018	960	1.780
Programas asistenciais específicos con valor engadido	3.829	249	424	1.541	5	222	-	-
Consultas domiciliarias*	567	-	-	999	-	-	49	-
TOTAIS	113.187	24.891	6.079	62.155	3.175	8.240	1.009	1.780
Frecuentación por 1000 habitantes	4,72	5,71	0,18	2,19	0,43	0,14	0,04	0,06
Consultas/profesional/día	30,4	22,4	24,5	20,9	12,8	33,2	4,1	7,2

* Xaneiro a outubro.

Programas asistenciais específicos

Espirometrías		Retinografías dixitáis	
Enfermaría	591	Enfermaría	352
MAPA		Cirurxía menor	
Enfermaría	384	Medicina de familia	2.398
Teleconsultas		Pediatria	42
Teledermatoloxías	410	Odontoloxía	37
Teleoftalmoloxías	126	Actividade grupal	
Ecografías		Fisioterapia	222
Medicina de familia	551	Matronas	5

SAP CURTIS - TEIXEIRO - SOBRADO - VILASANTAR

- **Ámbito:** C.S. Curtis, C.S. Teixeira, C.S. Sobrado, C.S. Présaras
- **Unidades de apoio:** Odontoloxía (USBD Betanzos) / Fisioterapia (UF Betanzos)
Atención Farmaceutica (AF Betanzos)

Recursos

HUMANOS		POBOACIÓN ASIGNADA	
XEFE SERVIZO	Dna. María José López-Villalta Lozano	T.I.S totais	6.891
COORDINADORA ENFERMARÍA	Dna. Maylin Trigo Cid	T.I.S <15 anos	582
Médicos de familia	5	T.I.S 15-64 anos	4.116
Pediatras	1	T.I.S >65 anos	2.193
Enfermeiras	4	T.I.S mulleres fértiles	1.246
Función administrativa	4		

Actividade

	Medicina de familia	Pediatría	Enfermaría
Recetas	10.543	94	-
Consulta de enfermidade e controis de saúde	28.345	3.242	24.673
Programas asistenciais específicos con valor engadido	268	27	8
Consultas domiciliarias*	363	-	451
TOTAIS	39.519	3.363	25.132
Frecuentación por 1000 habitantes	6,26	5,78	3,65
Consultas/profesional/día	31,9	13,6	25,3

* Xaneiro a outubro.

Programas asistenciais específicos

Teleconsultas		Cirurxía menor	
Tele dermatoloxías	90	Medicina de familia	210
		Pediatría	1

SAP MIÑO - PADERNE - VILARMAIOR

- **Ámbito:** C.S. Miño, C.S. Paderne, C.S. Vilarmaior
- **Unidades de apoio:** Odontoloxía (USBD Betanzos) / Fisioterapia (UF Betanzos)
Atención Farmaceutica (AF Sada)

Recursos

HUMANOS		POBOACIÓN ASIGNADA	
XEFE SERVIZO	D. Adolfo Rodríguez Teijeiro	T.I.S totais	8.447
Médicos de familia	6	T.I.S <15 anos	922
Pediatras	1	T.I.S 15-64 anos	5.076
Enfermeiras	5	T.I.S >65 anos	2.449
Matronas	1	T.I.S mulleres fértiles	1.707
Función administrativa	3		

Actividade

	Medicina de familia	Pediatría	Enfermaría	Matronas
Recetas	6.406	118	-	-
Consulta de enfermidade e controis de saúde	32.995	5.210	26.950	576
Programas asistenciais específicos con valor engadido	309	16	235	185
Consultas domiciliarias*	379	-	1.133	-
TOTAIS	40.089	5.344	28.318	761
Frecuentación por 1000 habitantes	5,33	5,80	3,35	0,45
Consultas/profesional/día	26,9	21,5	22,8	3,1

* Xaneiro a outubro.

Programas asistenciais específicos

Espirometrías		Cirurxía menor	
Enfermaría	14	Medicina de familia	236
MAPA		Pediatria	3
Enfermaría	157	Actividade grupal	
Teleconsultas		Matronas	185
Teledermatoloxía	25		
Ecografías			
Medicina de familia	17		

SAP OLEIROS

- **Ámbito:** C.S. Perillo, C.S. A Covada, C.S. Santa Cruz, Consultorio Mera
- **Unidades de apoio:** Odontoloxía (USBD Oleiros) / Fisioterapia (UF Oleiros) Atención Farmaceutica (AF Oleiros)

Recursos

HUMANOS				POBOACIÓN ASIGNADA	
XEFE SERVIZO	Vacante	Farmacéuticos	1	T.I.S totais	33.244
XEFE UNIDADE PERILLO		Enfermeiras	16	T.I.S <15 anos	4.827
	Dna. Lis de la Vega Castro	Fisioterapeutas	1	T.I.S 15-64 anos	21.988
COORDINADORA ENFERMARÍA		Matronas	2	T.I.S >65 anos	6.429
	Vacante	Traballadores sociais	1	T.I.S mulleres fértiles	7.935
Médicos de familia	19	Aux. enfermaría	1		
Pediatras	5	Hixienistas dentais	1		
Odontólogos	1	Función administrativa	12		

Actividade

	Medicina de familia	Pediatría	Odontoloxía	Enfermaría	Matronas	Traballo social	Fisioterapeutas	Hixienistas dentais
Recetas	24.594	411	-	-	-	-	-	-
Consulta de enfermidade e controis de saúde	101.969	21.661	4.835	76.685	3.688	609	3.469	2.521
Programas asistenciais específicos con valor engadido	745	141	1.214	336	360	89	117	-
Consultas domiciliarias*	751	-	-	1.873	-	29	-	-
TOTAIS	128.059	22.213	6.049	78.894	4.048	727	3.586	2.521
Frecuentación por 1000 habitantes	4,51	4,60	0,18	2,37	0,51	0,02	0,11	0,08
Consultas/profesional/día	27,2	17,9	24,4	19,9	8,2	2,9	14,5	10,2

* Xaneiro a outubro.

Programas asistenciais específicos

Espirometrías		Cirurgía menor	
Enfermaría	46	Medicina de familia	472
MAPA		Pediatría	4
Enfermaría	43	Odontoloxía	204
Teleconsultas		Actividade grupal	
Teledermatoloxía	85	Fisioterapia	117
Teleoftalmoloxía	11	Traballo social	89
		Matronas	360

SAP PONTECESO - CABANA - LAXE

- **Ámbito:** C.S. Ponteceso, Consultorio Corme, C.S. Cabana, Consultorio Nantón, C.S. Laxe
- **Unidades de apoio:** Odontoloxía (USBD Carballo) / Fisioterapia (UF Carballo)
Atención Farmacéutica (AF Vimianzo)

Recursos

HUMANOS		POBOACIÓN ASIGNADA	
XEFE SERVIZO	D. Carlos Lojo Moar	T.I.S totais	13.071
Médicos de familia	9	T.I.S <15 anos	1.135
Pediatras	2	T.I.S 15-64 anos	8.043
Enfermeiras	7	T.I.S >65 anos	3.893
Matronas*	1	T.I.S mulleres fértiles	2.395
Aux. enfermaría	2		
Función administrativa	5		

* Ponteceso-Cabana-Laxe-Malpica.

Actividade

	Medicina de familia	Pediatría	Enfermaría	Matronas
Recetas	18.645	173	-	-
Consulta de enfermidade e controis de saúde	51.334	7.562	40.997	1.067
Programas asistenciais específicos con valor engadido	448	4	26	143
Consultas domiciliarias*	709	-	1.210	-
TOTAIS	71.136	7.739	42.233	1.210
Frecuentación por 1000 habitantes	5,96	6,82	3,23	0,51
Consultas/profesional/día	31,9	15,6	24,3	4,9

* Xaneiro a outubro.

Programas asistenciais específicos

MAPA		Cirurgía menor	
Enfermaría	5	Medicina de familia	130
Teleconsultas		Pediatría	2
Teledermatoloxía	30	Actividade grupal	
Teleoftalmoloxía	21	Matronas	143
Ecografías			
Medicina de familia	237		

SAP SADA - BERGONDO

- **Ámbito:** C.S. Sada, C.S. Bergondo, Consultorio Guísamo
- **Unidades de apoio:** Odontoloxía (USBD Sada) / Fisioterapia (UF Sada)
Atención Farmacéutica (AF Sada)

Recursos

HUMANOS			POBOACIÓN ASIGNADA	
XEFE SERVIZO	Farmacéuticos	1	T.I.S totais	19.703
Dna. Concepción Blanco Sánchez	Enfermeiras	10	T.I.S <15 anos	2.426
COORDINADORA ENFERMARÍA	Matronas	2	T.I.S 15-64 anos	12.491
Dna. Elena Cajide Val	Fisioterapeutas	1	T.I.S >65 anos	4.786
Médicos de familia	Aux. enfermaría	1	T.I.S mulleres fértiles	4.380
Pediatras	Hixienistas dentais	1		
Odontólogos	Función administrativa	6		

Actividade

	Medicina de familia	Pediatría	Farmacía	Odontoloxía	Enfermaría	Matronas	Fisioterapeutas	Hixienistas dentais
Recetas	16.701	209	-	-	-	-	-	-
Consulta de enfermidade e controis de saúde	68.736	10.026	134	3.231	49.765	1.954	3.754	2.288
Programas asistenciais específicos con valor engadido	255	12	-	956	205	63	557	-
Consultas domiciliarias*	741	-	-	-	1.697	-	-	-
TOTAIS	86.433	10.247	-	4.187	51.667	2.017	4.311	2.288
Frecuentación por 1000 habitantes	5,00	4,22	-	0,21	2,62	0,46	0,22	0,04
Consultas/profesional/día	29,0	20,7	-	16,9	20,8	4,1	17,4	9,2

* Xaneiro a outubro.

Programas asistenciais específicos

Espirometrías		Cirurxía menor	
Enfermaría	183	Medicina de familia	215
Teleconsultas		Pediatría	10
Tele dermatoloxía	16	Odontoloxía	171
Ecografías		Actividade grupal	
Medicina de familia	1	Fisioterapia	557
		Matronas	63

SAP VIMIANZO - CAMARIÑAS - ZAS

- **Ámbito:** C.S. Vimianzo, C.S. Camariñas, Consultorio Camelle, Consultorio Ponte do Porto, C.S. Zas, Consultorio Baio
- **Unidades de apoio:** Odontoloxía (USB D Cee (Camariñas e Vimianzo) - USB D Carballo (Zas)) / Fisioterapia (UF Cee (Camariñas e Vimianzo)- UF Carballo (Zas)) / Atención Farmacéutica (AF Vimianzo)

Recursos

HUMANOS		POBOACIÓN ASIGNADA	
XEFE SERVIZO	D. Alberto Freire Pérez	T.I.S Totais	18.318
Médicos de familia	12	T.I.S <15 anos	1.638
Pediatras	3	T.I.S 15-64 anos	11.375
Farmacéuticos	1	T.I.S >65 anos	5.305
Enfermeiras	10	T.I.S mulleres fértiles	3.568
Matronas	1		
Función administrativa	8		

Actividade

	Medicina de familia	Pediatría	Enfermaría	Matronas
Recetas	18.431	551	-	-
Consulta de enfermidade e controis de saúde	74.074	11.325	67.150	1.131
Programas asistenciais específicos con valor engadido	42	6	22	1
Consultas domiciliarias*	778	-	2.183	-
TOTAIS	93.325	11.882	69.355	1.132
Frecuentación por 1000 habitantes	5,60	7,25	3,79	0,32
Consultas/profesional/día	31,4	16,0	28,0	4,6

* Xaneiro a outubro.

Programas asistenciais específicos

MAPA		Cirurgía menor	
Enfermaría	11	Medicina de familia	33
Teleconsultas		Pediatría	3
Teledermatoloxía	90	Actividade grupal	
		Matronas	1

PAC A CORUÑA

- **Ámbito:** A Coruña. PAC dos 14 SAP do Concello

Recursos

PERSOAL ADSCRITO		POBOACIÓN ASIGNADA	
Médicos de familia	12	T.I.S. totais	252.093
Enfermeiras	11		
Función administrativa	20		

Actividade

	Medicina de familia	Enfermería
Urxencias en PAC	52.552	31.104
Frecuentación por 1000 habitantes	208,46	123,38

PAC A LARACHA - CERCEDA

- **Ámbito:** A Laracha, Cereda

Recursos

PERSOAL ADSCRITO		POBOACIÓN ASIGNADA	
Médicos de familia	4	T.I.S. totais	15.863
Enfermeiras	3		
Función administrativa	4		

Actividade

	Medicina de familia	Enfermería
Urxencias en PAC	10.648	10.052
Frecuentación por 1000 habitantes	671,25	633,68

PAC ARTEIXO

- **Ámbito:** Arteixo

Recursos

PERSOAL ADSCRITO		POBOACIÓN ASIGNADA	
Médicos de familia	4	T.I.S. totais	29.770
Enfermeiras	3		
Función administrativa	4		

Actividade

	Medicina de familia	Enfermería
Urxencias en PAC	14.873	9.613
Frecuentación por 1000 habitantes	499,60	322,91

PAC BETANZOS

- **Ámbito:** Betanzos, Abegonso, Cesuras, Coirós, Irixoa, Miño, Oza dos Ríos, Paderne, Vilarmajor, Aranga (Muniferral)

Recursos

PERSOAL ADSCRITO		POBOACIÓN ASIGNADA	
Médicos de familia	9	T.I.S. totais	35.263
Enfermeiras	6		
Función administrativa	4		

Actividade

	Medicina de familia	Enfermería
Urxencias en PAC	25.302	9.883
Frecuentación por 1000 habitantes	717,52	280,27

PAC CAMBRE -CARRAL

- **Ámbito:** Cambre, Carral

Recursos

PERSOAL ADSCRITO		POBOACIÓN ASIGNADA	
Médicos de familia	4	T.I.S. totais	29.871
Enfermeiras	4		
Función administrativa	4		

Actividade

	Medicina de familia	Enfermaría
Urxencias en PAC	17.566	6.438
Frecuentación por 1000 habitantes	588,06	215,53

PAC CARBALLO

- **Ámbito:** Carballo, Malpica, Coristanco

Recursos

PERSOAL ADSCRITO		POBOACIÓN ASIGNADA	
Médicos de familia	9	T.I.S. totais	44.811
Enfermeiras	6		
Función administrativa	4		

Actividade

	Medicina de familia	Enfermaría
Urxencias en PAC	33.055	15.376
Frecuentación por 1000 habitantes	737,65	343,13

PAC CEE

- **Ámbito:** Cee, Corcubión, Fisterra, Dumbría, Muxía

Recursos

PERSOAL ADSCRITO		POBOACIÓN ASIGNADA	
Médicos de familia	6	T.I.S. totais	22.692
Enfermeiras	5		
Función administrativa	4		

Actividade

	Medicina de familia	Enfermería
Urxencias en PAC	12.554	8.791
Frecuentación por 1000 habitantes	553,23	387,41

PAC CULLEREDO

- **Ámbito:** Culleredo

Recursos

PERSOAL ADSCRITO		POBOACIÓN ASIGNADA	
Médicos de familia	3	T.I.S. totais	28.804
Enfermeiras	2		
Función administrativa	4		

Actividade

	Medicina de familia	Enfermería
Urxencias en PAC	15.125	4.133
Frecuentación por 1000 habitantes	525,10	143,49

PAC CURTIS - TEIXEIRO

- **Ámbito:** Curtis, Sobrado, Vilasantar, Aranga (A Castellana)

Recursos

PERSOAL ADSCRITO		POBOACIÓN ASIGNADA	
Médicos de familia	4	T.I.S. totais	8.574
Enfermeiras	3		
Función administrativa	4		

Actividade

	Medicina de familia	Enfermería
Urxencias en PAC	6.344	6.083
Frecuentación por 1000 habitantes	739,91	709,47

PAC OLEIROS

- **Ámbito:** Oleiros

Recursos

PERSOAL ADSCRITO		POBOACIÓN ASIGNADA	
Médicos de familia	4	T.I.S. totais	33.678
Enfermeiras	3		
Función administrativa	4		

Actividade

	Medicina de familia	Enfermería
Urxencias en PAC	14.154	5.921
Frecuentación por 1000 habitantes	420,27	175,81

PAC PONTECESO

- **Ámbito:** Ponteceso, Cabana, Laxe

Recursos

PERSOAL ADSCRITO		POBOACIÓN ASIGNADA	
Médicos de familia	4	T.I.S. totais	13.305
Enfermeiras	3		
Función administrativa	4		

Actividade

	Medicina de familia	Enfermaría
Urxencias en PAC	12.667	6.284
Frecuentación por 1000 habitantes	952,05	472,30

PAC SADA - BERGONDO

- **Ámbito:** Sada, Bergondo

Recursos

PERSOAL ADSCRITO		POBOACIÓN ASIGNADA	
Médicos de familia	4	T.I.S. totais	20.420
Enfermeiras	3		
Función administrativa	4		

Actividade

	Medicina de familia	Enfermaría
Urxencias en PAC	12.756	12.555
Frecuentación por 1000 habitantes	624,68	614,84

PAC VIMIANZO

- **Ámbito:** Vimianzo, Camariñas, Zas

Recursos

PERSOAL ADSCRITO		POBOACIÓN ASIGNADA	
Médicos de familia	7	T.I.S. totais	18.346
Enfermeiras	4		
Función administrativa	4		

Actividade

	Medicina de familia	Enfermaría
Urxencias en PAC	10.002	7.705
Frecuentación por 1000 habitantes	545,19	419,98



ANÁLISE POR Serviços estruturais

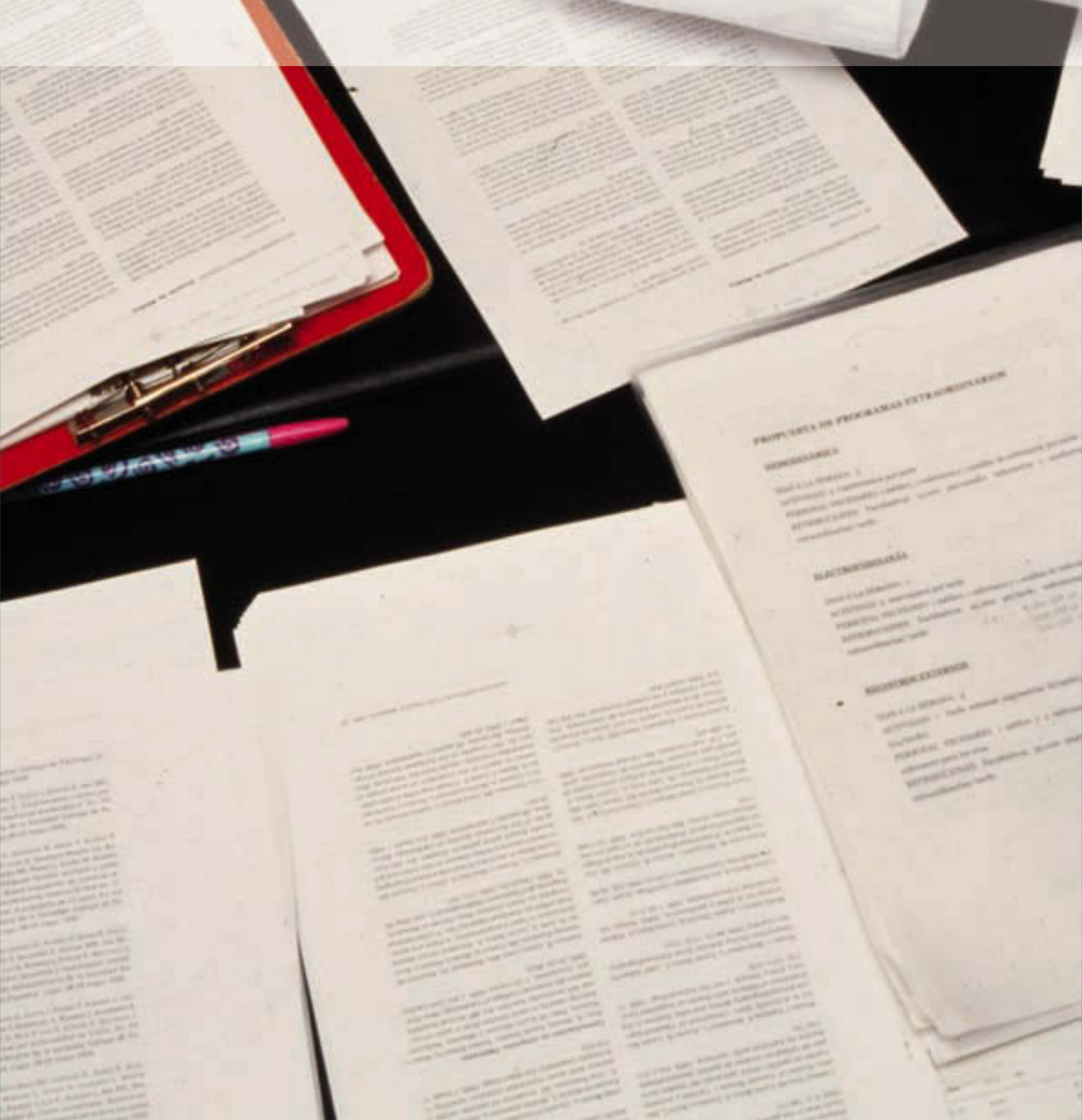

ANÁLISE POR SERVIZOS ESTRUTURAIS

Páx.		Páx.	
277	Xerencia	301	Dirección de procesos asistenciais
278	COORDINACIÓN DE DOCENCIA I+D+i	302	ADMINISTRACIÓNS PERIFÉRICAS
282	SUBDIRECCIÓN DE CALIDADE, SEGURIDADE, ATENCIÓN AO PACIENTE E ADMISIÓN	303	OFICINA CENTRAL TRANSPLANTES (OCT)
282	ADMISIÓN E ARQUIVO DE HISTORIAS CLÍNICAS	305	TARXETA SANITARIA
284	ATENCIÓN AO PACIENTE	307	Dirección de recursos económicos
286	CALIDADE	308	COMPRAS E SUBMINISTRACIÓNS
290	GABINETE DE MEDICINA LEGAL	309	CONTABILIDADE
291	SUBDIRECCIÓN DE SISTEMAS DE INFORMACIÓN	310	CONTROL DE XESTIÓN E AUDITORÍA INTERNA
292	ADMISIÓN VIRXE DA XUNQUEIRA	311	CONTRATACIÓN
293	ARQUIVO VIRXE DA XUNQUEIRA	312	ELECTROMEDICINA
294	EPIDEMIOLOXÍA CLÍNICA E BIOESTATÍSTICA	313	FACTURACIÓN
295	GABINETE DE COMUNICACIÓN E RELACIÓNS INSTITUCIONAIS	314	HOSTALERÍA
296	STAFF DE XERENCIA	316	INVESTIMENTOS
297	TRABALLO SOCIAL CHUAC	317	MANTEMENTO
299	TRABALLO SOCIAL VIRXE DA XUNQUEIRA	319	MEDIOAMBIENTE E CALIDADE
		321	OFICINA TÉCNICA DE ARQUITECTURA
		322	ORDE INTERNO E SEGURIDADE
		323	Dirección de recursos humanos

ANÁLISE POR
Servizos estruturais

Xerencia



COORDINACIÓN DE DOCENCIA I+D+i

Recursos

HUMANOS

COORDINADOR D. José Manuel Vázquez Rodríguez

DOCENCIA E FORMACIÓN

Recursos

HUMANOS	Especializada	Atención Primaria
Administrativo	1	1
Aux. administrativo	3	-
Xefe de estudos do CHUAC	1	-
Médicos-técnicos de saúde	-	2

FÍSICOS	H.U. A Coruña	H. Teresa Herrera	H. de Oza	H. Abente y Lago
Salóns de actos	1	1	1	1
Aulas	5	2	-	3
Totais	6	3	1	4

Actividade

PREGRADO	Alumnos	Profesores
Medicina pregrado	176	47
Odontoloxía	3	-
Enfermaría	195	-
Farmacía	10	-
Terapia ocupacional	21	-
Traballo social	4	-
Uni. sanitarios	12	-
Uni. non sanitarios	16	-
F. profesional	152	-

POSTGRADO	Residentes	Especialidades
MIR, FIR, PIR, QIR	248	39
EIR (enfermeiras internas residentes)	15	3
Rotacións externas MIR	92	-
Rotacións MIR doutros centros	89	-

FORMACIÓN

ACTIVIDADES INTERNAS	Cursos	Asistentes
División médica	150	2.300
División enfermaría	50	1.145

ACTIVIDADES EXTERNAS	Cursos	Asistentes
Cursos AFCAP	17	374
PEF	10	220
Escola de cidadáns	6	120

➤ [COORDINACIÓN DE DOCENCIA I+D+i]

Especialidade	Plazas acreditadas	Nº total residentes	Nº total tutores	Derradeira praza MIR 2012	Derradeira praza MIR 2013
Alerxoloxía	1	4	1	4.705	-
Análise clínicos	2	2	1	6.129	-
Anatomía patolóxica	2	5	1	5.910	3.515
Anestesioloxía e reanimación	4	16	4	1.150	913
Angioloxía e cirurxía vascular	1	5	1	3.092	2.165
Aparello dixestivo	2	4	1	1.176	194
Bioquímica clínica	2	2	1	-	5.307
Cardioloxía	3	14	3	36	505
Cirurxía cardiovascular	1	5	1	-	626
Cirurxía xeral e dixestiva	3	12	3	3.530	3.214
Cirurxía oral e maxilofacial	1	5	1	667	2.112
Cirurxía ortopédica e traumatoloxía	2	9	2	1.487	2.361
Cirurxía pediátrica	1	3	1	-	895
Cirurxía plástica, estética e reparadora	1	5	1	6	351
Cirurxía torácica	1	1	1	-	3.352
Dermatoloxía médico-cirúrxica e v.	2	7	2	491	107
Endocrinoloxía	1	4	1	1.208	2.603
Farmacía hospitalaria	4	6	2	31	5
Hematoloxía e hemoterapia	3	5	1	892	3.294
Medicina familiar e comunitaria	16	57	59	5.995	7.197
Medicina física e rehabilitación	2	7	1	5.092	2.985
Medicina intensiva	3	13	3	4.467	3.939
Medicina interna	4	15	1	1.549	2.264
Medicina preventiva e saúde pública	2	4	1	4.698	-
Microbioloxía e parasitoloxía	1	3	1	184	15
Nefroloxía	2	5	1	2.920	3.313
Neumoloxía	2	5	1	3.365	2.462
Neurocirurxía	1	5	1	744	1.413
Neuroloxía	2	6	1	1.705	1.382
Obstetricia e xinecoloxía	2	8	2	1.458	2.672
Oftalmoloxía	1	4	1	1.314	667
Oncoloxía médica	1	5	1	791	3.086
Otorrinolaringoloxía	2	5	1	2.481	2.085
Pediatría e as súas áreas específicas	4	15	2	1.156	1.962
Psicoloxía	1	4	1	2	8
Psiquiatría	3	10	2	2.711	2.475
Radiodiagnóstico	3	11	3	1.216	2.800
Reumatoloxía	1	3	1	2.192	-
Uroloxía	2	8	2	1.680	2.915
Total	91	324	115	-	-

➤ [COORDINACIÓN DE DOCENCIA I+D+i]

CENTRO TECNOLÓXICO DE FORMACIÓN

Recursos**HUMANOS**

RESPONSABLE	D. Alberto Centeno Cortés
-------------	---------------------------

Actividade

El centro tecnolóxico de formación da XXIAC integra dúas unidades:

- 1. Centro tecnolóxico de formación (CTF):** encargado de dar soporte a tódalas actividades de formación realizadas dende o Centro, tanto internas como externas ó Complexo Hospitalario.
- 2. Unidade de cirurxía experimental (UCEX):** dedicada a dar apoio a tódalas actividades realizadas no marco de proxectos de investigación. A maiores dispón dun animalario que é centro de cría e mantemento das diferentes especies que serán utilizadas no CTF para formación ou investigación.

A actividade do CTF está organizada en:

- Actividades formativas: cursos e talleres, programas de formación continuada, sesións prácticas.
- Actividades de investigación. Desenvólvense en dúas liñas:
 - Colaboración en proxectos de investigación levados a cabo dentro do complexo (fundamentalmente INIBIC).
 - Contratación das instalacións e o persoal do centro para o apoio de proxectos de investigación levados a cabo por outras entidades externas ó complexo.

CURSOS E TALLERES

Ano	Nº edic.	Nº alumnos	Alum/curso
2009	35	1.055	30,14
2010	55	1.299	23,62
2011	76	1.603	21,09
2012	113	1.357	18,36
2013	112	1.703	15,20

➤ [COORDINACIÓN DE DOCENCIA I+D+i]

INIBIC. INSTITUTO DE INVESTIGACIÓN BIOMÉDICA

Recursos**HUMANOS**

DIRECTOR CIENTÍFICO	D. Francisco Blanco García
---------------------	----------------------------

Actividade

O Instituto de Investigación Biomédica de A Coruña está composto polos grupos de Investigación do Hospital, da Universidade e o área de Atención Primaria de A Coruña, coa finalidade de crear un marco de colaboración estable,

que integre a investigación básica e clínica desenvolvida, posibilitando unha transferencia á sociedade máis eficaz dos avances científicos obtidos no diagnóstico, prevención e tratamento das enfermidades.

ANÁLISE BIOMÉTRICO

Factor de impacto acumulado	1.005,38
Total publicacións	234
Publicacións de élite (Q1)	92
Publicacións de élite (Q2)	46

PROXECTOS DE INVESTIGACIÓN

Proxectos	Nº	Financiamento
Proxectos competitivos nacionais	26	2.226.662 euros
Proxectos privados (inclúe ensaios clínicos)	129	2.170.089 euros
Total	155	4.396.751 euros

PATENTES SOLICITADAS

Nº total	5
----------	---

SUBDIRECCIÓN DE CALIDADE, SEGURIDADE, ATENCIÓN AO PACIENTE E ADMISIÓN

Subdirectora Dna. Clara Isabel Olveira Lorenzo

ADMISIÓN E ARQUIVO DE HISTORIAS CLÍNICAS

Recursos

HUMANOS

COORDINADORA	Dna. Paz Vázquez Castro	• Hospital Abente y Lago	
SUPERVISORA ÁREA CENTROS ESPECIALIDADES		Xefe de grupo C	1
	Dna. Raquel González González	Administrativo / auxiliar administrativo	14
SUPERVISORA ÁREA CONSULTAS EXTERNAS			
	Dna. M ^a Luisa Muiño Quintana	CONSULTAS EXTERNAS	
SUPERVISORA UNIDADE HOSPITALIZACIÓN		• Centro Especialidades Ventorrillo	
	Dna. Teresa Sobrino González	Supervisora área	1
SUPERVISORA UNIDADE CONSULTAS H. A CORUÑA		Supervisoras unidade	2
	Dna. Cecilia Aller Fernández	Xefe grupo C	1
SUPERVISORA UNIDADE CONSULTAS		Auxiliar administrativo	24
H. TERESA HERRERA	D. Marcos Rodríguez Sáez	• Hospital Universitario A Coruña	
SUPERVISORA UNIDADE CONSULTAS H. ABENTE Y LAGO		Supervisora unidade	1
	Dna. Rosa Abad Casenave	Xefe grupo C	1
		Administrativo / auxiliar administrativo	10
COORDINACIÓN SERVIZO ADMISIÓN		• Hospital Teresa Herrera	
Coordinador médico	1	Supervisora unidade	1
Médicos admisión	3	Grupo xestión función administrativa	1
Grupo técnico función administrativa	1	Auxiliar administrativo	8
Administrativo	1	• Hospital Abente y Lago	
		Supervisora unidade	1
ADMISIÓN HOSPITALIZACIÓN / URXENCIAS / QUIRÓFANO		Auxiliar administrativo	10
• Hospital Universitario A Coruña		• Centro Especialidades Carballo	
Supervisora unidade	1	Auxiliar administrativo	3
Grupo xestión	1	• Centro Especialidades Betanzos	
Administrativo / auxiliar administrativo		Auxiliar administrativo	1
<i>Hospitalización/urxencias</i>	17		
<i>Área cirúrxica</i>	11	ARQUIVO	
<i>Relacións externas</i>	2	• Hospital Universitario A Coruña	
• Hospital Teresa Herrera		Recursos propios	
Grupo xestión función administrativa	1	<i>Grupo técnico función administrativa (Xefe sección)</i>	1
Auxiliar administrativo		Administrativo / auxiliar administrativo	2
<i>Hospitalización/urxencias</i>	10	Recursos alleos	
		<i>Responsable da unidade</i>	1
UNIDADES ADMINISTRATIVAS		<i>Encargados turno</i>	2
(Admisión/Consultas/Secretaría)		<i>Auxiliar administrativo</i>	17
• Hospital Marítimo de Oza		<i>Celadores</i>	13
Grupo técnico función administrativa	1		
Auxiliar administrativo	5		

► [SUBDIRECCIÓN DE CALIDADE, SEGURIDADE, ATENCIÓN AO PACIENTE E ADMISIÓN / ADMISIÓN E ARQUIVO DE HISTORIAS CLÍNICAS]

Actividade

	2013	2012		2013	2012
Urxencias			Atencións solicitadas a outros centros		
<i>Entradas</i>	152.967	154.666	<i>SIFCO</i>	168	134
Rexistro de movementos en hospitalización			<i>Outros</i>	1.564	2.714
<i>Ingresos</i>	40.880	41.767	<i>Total</i>	1.732	2.848
Rexistro de intervencións cirúrxicas			Movemento de historias clínicas		
<i>Programadas</i>	31.469	29.921	<i>Préstamos</i>	856.860	851.323
<i>Urxentes</i>	7.215	9.100	<i>Recuperacións</i>	857.011	851.643
<i>Total</i>	38.684	39.021	<i>Total</i>	1.713.871	1.702.966
Citacións			Subministro copias documentos da historia clínica		
<i>Desde Atención Primaria</i>	321.491	125.883	<i>Peticións recibidas</i>	637	699
<i>Resto</i>	1.310.244	1.131.205	Verificación presenza documento		
<i>Total</i>	1.631.735	1.257.088	Consentimento informado en HHCC		
Xestión solicitudes vías rápidas			<i>HHCC revisadas</i>	0	578
<i>Colon</i>	967	829	Revisión cumplimentación datos		
<i>Mama</i>	621	420	filiación pacientes en ficheiro informático de pacientes		
<i>Próstata</i>	200	103	<i>Rexistros revisados</i>	24.154	23.574
<i>Vexiga</i>	27	-			
<i>Pulmón</i>	408	328			
<i>Total</i>	2.223	1.680			
Solicitud de inclusión en lista de espera tramitadas	34.487	37.948			
Solicitud atencións recibidas dende outros centros					
<i>SIFCO</i>	103	99			
<i>Outros</i>	6.701	6.624			
<i>Total</i>	6.804	6.703			

ATENCIÓN AO PACIENTE

CHUAC

Recursos

HUMANOS		FÍSICOS
Administrativo xefe de grupo	1	Despachos na planta cuarta do Hospital A Coruña, planta baixa do Hospital Abente y Lago e planta baixa do Centro de Especialidades Ventorrillo.
Enfermeiras	3	
Aux. administrativo	5	
Ordenanza*	1	

* Incorporación decembro 2013 compartido con medicina legal.

Actividade

Entradas	14.426
Contidos	16.884
Media de contidos por expediente	1,17

	Nº	%
Reclamacións	8.386	49,67%
Lista de espera	6.099	-
Outras	2.287	-
Solicitudes	8.498	50,33%
• Información clínica		
- Historia clínica	834	-
- Historia de urxencias	183	-
- Informe consulta	3.031	-
- Exploración radiolóxica	2.708	-
- Relación de episodios	147	-
- Informe exploración	709	-
- Informe de alta	339	-
• Relación de episodios	175	-
• Cambio de especialista/centro	360	-
• Outros	12	-
Non corresponde	4	0,02%
TOTAL	16.884	100%

	Nº	%
Demora en consultas externas	3.704	62,39%
Demora en e. complementarias	1.377	23,19%
Demora en LE cirúrxica	551	9,28%
Demora en outros tratamentos e probas complementarias	305	5,14%
TOTAL	5.937	100%

HOSPITAL VIRXE DA XUNQUEIRA

Actividade

SOLICITUDES E ENTREGAS DE DOCUMENTACIÓN CLÍNICA	Solicitudes	Entregas
Informes médicos	669	565
Probos diagnósticos	339	317
Outros (material ortoprotésico, validación, medicación, etc.)	16	16
Todo o dossier	11	10
Total	1.035	908

RECLAMACIÓNS (1 XANEIRO - 31 DECEMBRO 2013)	nº	%
Proceso asistencial	51	10,20%
• Falta de asistencia	12	-
• Insatisfacción ca asistencia recibida	35	-
• Outras	4	-
Lista de espera	332	66,40%
• Consulta inicial	79	-
• Consulta sucesiva	204	-
• Hospitalización cirúrxica/médica con ingreso	2	-
• Cirurxía maior ambulatoria en quirófano	4	-
• Procedementos diagnósticos	42	-
• Demoras na asistencia	1	-
Información	6	1,20%
Documentación	7	1,40%
Organización/funcionamento	90	18,00%
• Citacións	38	-
• Asignación ou cambio dun profesional sanitario	9	-
• Dotación de recursos humanos	25	-
• Deficiencias na coordinación e derivación a outros centros	10	-
• Outras	8	-
Hostalería/estrutura/habitabilidade/confort	5	1,00%
Reclamacións de contido económico	2	0,40%
Trato	4	0,80%
Outras	3	0,60%
Total reclamacións	500	100%

CALIDADE

Recursos

HUMANOS

FACULTATIVO ESPECIALISTA DE ÁREA RESPONSABLE	
Dna. Berta Candia Bouso	
SUPERVISORA ÁREA DE CALIDADE	
Dna. M ^a Jesús Garrido Filgueiras	
Aux. administrativo	1

FÍSICOS

Despacho ubicado na 7^a planta do Edificio do Hotel de Pacientes, anexo ó Hospital A Coruña.

A unidade de calidade, dependente da subdirección de calidade e atención ao paciente realiza funcións relacionadas con programas de calidade e seguridade do paciente e coa normalización e protocolización da actividade asistencial.

No 2013 as principais actividades da unidade foron:

- Homologación de consentimentos informados do CHUAC (revisáronse 3 consentimentos informados).
- Elaboración, implantación e posteriores revisións/actualizacións de protocolos e rexistros.

- Asesoramento, avaliación e posteriores actualización de procedementos.
- Mellora da seguridade do paciente.
 - Coordinación da implantación de programas de seguridade do paciente.
 - Seguimento dos mesmos.
- Formación ao persoal da institución en materia de calidade e seguridade do paciente.
- Coordinación e seguimento dos programas de calidade e seguridade do paciente implantados na EOXI.

Programas de calidade e seguridade do paciente activos en 2013

SISTEMA DE NOTIFICACIÓN DE EVENTOS ADVERSOS

Descrición

O SiNASP (Sistema de Notificación e aprendizaxe para a Seguridade do Paciente) é o sistema adoptado polo Servizo Galego de Saúde para que os profesionais sanitarios notifiquen circunstancias, incidentes, eventos ou erros que poidan afectar á seguridade dos pacientes.

Data de inicio

- 2010 implantación na EOXI.
- Finais 2013 implantación en tres centros de At. Primaria.

Resultados do exercicio 2013

	CHUAC	HVX	EOXI
Notificacións recibidas	145	50	195
Profesionais sanitarios	4.025	255	4.280
%	3,6	19,61	4,56

Estandar 2013: 4%

ÚLCERAS POR PRESIÓN

Descrición

Seguimento de prevención e tratamento de úlceras por presión (UPPs) nas unidades asistenciais nas que se encontra implantado o sistema de xestión de coidados de enfermaría Gacela, en cada un dos hospitais que conforman a rede do Servizo Galego de Saúde.

Data de inicio

- 2009.

Resultados do exercicio 2013

% pacientes con rexistro valoración do risco de úlceras por presión (período: xaneiro - decembro 2013).

	CHUAC	HVX	EOXI
% pacientes	96%	95%	96%

Estandar de cumprimento: ≥90%

➤ [SUBDIRECCIÓN DE CALIDADE, SEGURIDADE, ATENCIÓN AO PACIENTE E ADMISIÓN / CALIDADE]

PREVENCIÓN DE CAÍDAS ACCIDENTAIS**Descrición**

Monitorización e seguimento de prevención de caídas nos centros hospitalarios.

Data de inicio

- 2009.

Resultados do exercicio 2013

Taxa incidencia de caídas‰ (período: xaneiro - decembro 2013).

	CHUAC	HVX	EOXI
Incidencia caídas	1,32‰	1,21‰	1,31‰

Estándar 2013: ≤1‰

% pacientes con rexistro de valoración do risco de caídas (período: xaneiro - decembro 2013).

	CHUAC	HVX	EOXI
% pacientes	91%	93%	91%

Estándar 2013: ≥75%

IDENTIFICACIÓN DE PACIENTES**Descrición**

Comprobación da correcta identificación de pacientes no CHUAC e HVX. Realizouse unha auditoría interna observacional mediante corte transversal para coñecer o nivel de cumprimento deste indicador. No ano 2013 avaliáronse as unidades de hospitalización, observación de urxencias, cirurxía maior ambulatoria e procedemento identificación madre-fillo.

Data de inicio

- 2013.

Resultados do exercicio 2013

% pacientes identificados en hospitalización. (período: xaneiro - decembro 2013).

	CHUAC	HVX	EOXI
% pacientes	93,4%	100%	93,7%

Estándar 2013: 100%

USO SEGURO CLORURO POTÁSICO**Descrición**

Identificación de prácticas seguras de uso do cloruro potásico. Os indicadores monitorizados para a avaliación do procedemento de utilización de cloruro potásico foron en 2013:

1. Evolución del consumo de preparados comercializados de solucións diluídas de CLK entre os períodos xaneiro - setembro dos anos 2010, 2011, 2012 e 2013.
2. Porcentaxe de unidades con zona de almacenaxe de ampolas de CLK separada do resto de medicamentos.
3. Porcentaxe de prescricións de CLK nas que a doses de CLK está expresada en mEq ó mmol e non en ampolas o mililitros.
4. Porcentaxe de unidades con rexistro de dobre chequeo en *preparación* de concentrados de CLK.
5. Porcentaxe de unidades con rexistro de dobre chequeo en *administración* de concentrados de CLK.
6. Porcentaxe de soros administrados con CLK que están etiquetados con doses e velocidade de infusión.

Data de inicio

- 2010 (revisión de criterios).

Resultados do exercicio 2013

% de prescricións de CLK nas que a doses aparece en mEq ou mmol.

	CHUAC	HVX	EOXI
% prescricións de CLK	80%	100%	92,5%

Estándar 2013: 98%

% de soros administrados con CLK que están etiquetados con doses e velocidade de infusión.

	CHUAC	HVX	EOXI
% soros administrados	100%	95%	97%

Estándar 2013: ≥98%

➤ [SUBDIRECCIÓN DE CALIDADE, SEGURIDADE, ATENCIÓN AO PACIENTE E ADMISIÓN / CALIDADE]

PREVENCIÓN DA INFECCIÓN NOSOCOMIAL:

HIXIENE DE MANS

Descrición

O grupo coordinador da estratexia de hixiene de mans, formado por representantes de todas as Comunidades Autónomas, consensou unha batería de indicadores para avaliar a implantación e adherencia as recomendacións para a hixiene de mans da OMS, liña de traballo incluída na estratexia de mellora da seguridade do paciente do plan de calidade do SNS. Estes datos analízanse con una periodicidade anual.

Data de inicio

- 2009.

Resultados do exercicio 2013

Porcentaxe de camas con preparados de base alcohólica na habitación.

	CHUAC	HVX	EOXI
% camas	98%	100%	98%

Porcentaxe de Atención Primaria con preparados de base alcohólica para a atención domiciliaria.

	AP
% Atención Primaria	100%

BACTERIEMIA ZERO

Descrición

Búscase monitorizar a densidade de Incidencia (DI) de Bacteriemia Primaria e Secundaria (BPyS) asociada a Catéter Venoso Central (CVC) tras a implantación de medidas de control da bacteriemia definidas nun protocolo establecido.

Data de inicio

- 2009.

Resultados do exercicio 2013

Bacteriemia Primaria e Secundaria asociada a catéter venoso central en unidades de críticos:

Unidades de coidados intensivos: UCI 5ª, UCI 6ª, UCI pediatría, queimados / Reanimación 5ª.

	2013
Bacteriemia Primaria e Secundaria	2,84

Estándar 2013: ≤4‰

NEUMONÍA ZERO

Descrición

Implantación dun protocolo de actuación e vixilancia para diminuír a densidade de incidencia de pneumonía asociada a ventilación mecánica (NAVIM).

Data de inicio

- 2011.

Resultados do exercicio 2013

Pneumonías por 1000 días de ventilación mecánica:

Unidades de coidados intensivos: UCI 5ª, UCI 6ª, UCI pediatría, queimados / Reanimación 5ª.

	2013
Pneumonías	6,48

Estándar 2013: ≤9 ‰

ESTRATEXIA DE ATENCIÓN INTEGRAL A DOR

Descrición

Implantación dun procedemento de atención ao paciente con dor crónico no oncolóxico e nos servizos de AP da EOXI. Mídese a porcentaxe de Servizos de Atención Primaria que forma ao menos a un profesional para a formación posterior en cascada a realizar nas EOXI.

Resultados do exercicio 2013

% pacientes con valoración de dor.

	2013
% pacientes	6,48

Estándar 2013: ≤70%

CIRURXÍA SEGURA. PROXECTO JOINT ACTION-WP 5

Descrición

A EOXI A Coruña participa neste proxecto europeo de implementación de prácticas seguras dentro do proxecto WP5 da acción conxunta PaSQ. Participamos no proxecto mellora da seguridade cirúrxica mediante a introdución de listas de verificación ("checklists").

Data de inicio

- Maio 2013.

Resultados do exercicio 2013

- Implantación do listado de verificación cirúrxica: SÍ (Hospital Abente e Lago e Hospital Virxe da Xunqueira)
- Porcentaxe de pacientes intervidos con aplicación do *checklist*: 26,33%.

➤ [SUBDIRECCIÓN DE CALIDADE, SEGURIDADE, ATENCIÓN AO PACIENTE E ADMISIÓN / CALIDADE]

OUTROS PROGRAMAS

- Conciliación da medicación a alta (Hospital de Oza).
- Uso seguro de medicamentos de alto risco.

COMUNICACIÓNS PRESENTADAS AS XORNADAS DE CALIDADE E SEGURIDADE DO SERGAS

- 27 comunicacións.

Certificacións e acreditacións vixentes a 31 de decembro de 2013

CHUAC

- Complexo Hospitalario Universitario
Acreditado pola Consellería de Sanidade ata 28/05/2016.
- Facturación a terceiros “Obrigados ao pago”.
UNE-EN-ISO 9001:2008. En vigor a 31/12/2013.
- Laboratorio de Atención continuada “microbioloxía”.
UNE-EN-ISO 9001: 2008, renovado ata 25/06/2016.
- Laboratorio de Atención Continuada.
UNE-EN-ISO 9001:2008, renovado ata 25/06/2016.
- Farmacia.
UNE-EN-ISO 9001:2008, ata 14/03/2014.
- Lavandería (prestación de servizos de carga, lavado, hixienizado, secado, repaso e pasada de roupa hospitalaria para o sector sanitario).
UNE-EN-ISO 9001:2008, en vigor a 31/12/2013.
- Comunicacións (orden interno e seguridade): a dotación, instalación e modificación da liña de voz no mantemento de equipos de voz e de datos, e a xestión e control das comunicacións telefónicas entre os centros dos profesionais do complexo e co exterior.
UNE-EN-ISO 9001:2008, en vigor a 31/12/2013.
- Facturación.
Certificada para toda a EOXI e en vigor ata marzo do 2014.
- Unidade de lesionados medulares.
UNE-EN-ISO 9001: 2008, en vigor a 31/12/2013.

HOSPITAL VIRXE DA XUNQUEIRA

- Área cirúrxica.
ISO 9001:2008, confirmado ata 05/09/2014.
- Aprovisionamentos.
ISO 9001: 2008, confirmado ata 05/09/2014.
- Esterilización.
ISO 9001:2008, ata 05/09/2014.
- Informática.
ISO 9001:2008, ata 14/12/2014 (pertence ao CHUAC).
- Hospitalización.
ISO 9001:2008, ata 05/09/2014.

AP A CORUÑA

- Contabilidade, subministracións e contratación administrativa.
ISO 9001: 2008, ata 03/08/2014.
- Facturación a terceiros.

GABINETE DE MEDICINA LEGAL HOSPITALARIA

Recursos

HUMANOS

Aux. administrativo	1
---------------------	---

FÍSICOS

A secretaria do gabinete atópase emprazada no andar de atención ao paciente, 4ª planta do Hospital A Coruña con dependencia funcional da Subdirección de calidade, atención ao paciente e admisión.

Actividade

O gabinete ven organizando e coordinando a colaboración cos órganos da Administración de Xustiza, e prestando apoio médico-legal ó personal do complexo hospitalario. Conta coa colaboración da asesoría xurídica da dirección provincial do Sergas, coa que ven traballando habitualmente.

A tarefa do gabinete contráese a todas aquelas cuestións de afectación médico-legal nos ámbitos das xurisdiccións civil, penal, contencioso-administrativa e laboral, así como a cooperación coas distintas administracións públicas.

Dende o 1 de xaneiro de 2014 Medicina legal asume a xestión legal dos trámites xurídicos ligados á actividade asistencial do Complexo Hospitalario Universitario de A Coruña e a Atención Primaria.

Aténdese na Secretaría do gabinete as diferentes peticións xurídicas: demandas, tráxicos, solicitudes de peritaxes, testificacións, identificacións, solicitude de copia de historia e

documentación clínica por parte dos xulgados e fiscalía, etc, co conseqüente seguemento de todos os trámites administrativos precisos ata dar resposta ao órgano peticionario. Exclúense da competencia de Medicina legal os procedementos no eido dos recursos humanos e recursos económicos.

Como usuario con perfil de centro na plataforma telemática do programa de reclamacións de responsabilidade patrimonial (RRPPA) da Consellería de Sanidade, recíbense as solicitudes a peticións dos Instructores dos expedientes destas reclamacións por supostos danos derivados da asistencia sanitaria e procedese ó seu traslado a/as unidade/s do/s Servizo/s, nos que se teña ocasionado o dano, para unha vez obtida a documentación pertinente, previamente cotexada, supervisada e escaneada, incorporala ao expediente.

	Xulgados	RRPPA
Entradas	561	35
Totais		
Saídas totais		1.031
Historias clínicas pedidas		296
ICUS		223

SUBDIRECCIÓN DE SISTEMAS DE INFORMACIÓN

Recursos

HUMANOS

SUBDIRECTOR	D. Guillermo Vázquez González
-------------	-------------------------------

Actividade

Durante o ano 2013 a parte das instalacións dos parches do software centralizado, software de empresas como software departamental, cabe destacar:

- Implantación, formación interconsultas SIHGAP implantación, formación e seguimento das vacinas (IANUS).
- Integración co sistema de información do Centro Oncolóxico de Galicia: Integración ca identificación de doentes. Consulta de citas programadas. Captura da actividade programada.
- IANUS: Implantación da petición electrónica de radioloxía (urxencias).
- Integración Rodwa (Farmacia Silicón).
- Conexión de captura de videos cirúrxicos (implementación BayDicom).
- Instalación grabadoras (BayDicom). Imaxe para non utilizar impresión de placas en caso de avaría; para o paciente.
- Incorporación dos protocolos en IANUS departamentais (SIMON): neoplasias digestivas e peritoneales, patoloxía de mama, procesos hemorroidais, síndrome coronario agudo, terapias domiciliarias respiratorias e unidade coronaria.
- Implantación da prescrición farmacéutica en especializada e confirmación de enfermaría.
- Implantación da xestión do censo hospitalario en Oza e Hospital Abente y Lago
- Integración dos pacientes SIHGA(URG/HOSP) co portal cautivo (acceso por Wifi a Internet para pacientes).
- Implantación do proxecto de dixitalización das historias clínicas de urxencias.
- Despregue do portal colaborador para servizos clínicos e centros de saúde cabe destacar espazo profesional.

En canto as peticións/soporte fallo:

- Priorización de soporte da implantación de IANUS coa dedicación de al menos o 25% dos recursos.
- Rexistráronse 55.000 incidencias de peticións/soporte fallo.

ADMISIÓN VIRXE DA XUNQUEIRA

Recursos

HUMANOS

COORDINACIÓN SERVIZO	D. Xosé Lois López Gutiérrez	
Aux administrativo		12
Xefe de grupo		3

Actividade

Urxencias		• Solicitudes de probas a outros centros	
Entradas	15.671	CHUAC	2.473
Rexistro de movementos en hospitalización		CHUS	243
Ingresos	2.988	Oncolóxico	120
Rexistro de intervencións cirúrxicas		Outros	5
Programadas	3.180	Total	2.841
Urxentes	366		
Total	3.546		
Citacións	107.944		
Xestión solicitudes vías rápidas			
Colon	0		
Pulmón	23		
Total	23		

ARQUIVO VIRXE DA XUNQUEIRA

Recursos

HUMANOS

Supervisora	D. Mercedes Ferreiro Calo
Aux. administrativos	2
Empresa subcontratada	Severiano Gestión S.A.

Actividade

	2011	2012	2013
Urxencias			
Entradas	1.181	997	881
Rexistro de movementos en hospitalización			
Ingresos	2.729	2.598	3.037
Rexistro de intervencións cirúrxicas	3.160	3.238	3.248
Movemento de historias clínicas			
Préstamos	100.090	94.779	92.738
Recuperacións	100.027	94.820	92.715
Total	200.117	189.599	185.453

EPIDEMIOLOXÍA CLÍNICA E BIOESTATÍSTICA

A Unidade de Epidemioloxía Clínica e Bioestatística foi constituída o 7 de novembro de 1997. A súa misión fundamental é ofrecer asesoramento metodolóxico, epidemiolóxico e bioestatístico na preparación, deseño, realización e presentación de estudos de investigación a todo o persoal da Xerencia de Xestión Integrada A Coruña e do INIBIC. Ademais, do persoal da Xerencia, colaborouse dende a unidade en estudos desenvolvidos por persoal de fora da área sanitaria.

Así mesmo, a unidade encárgase de programar cursos e seminarios relacionados coa metodoloxía da investigación e a bioestatística. Tamén promove a realización de proxectos de investigación clínica nos que integra profesionais de diferentes especialidades.

Recursos

HUMANOS

RESPONSABLE	D. Salvador Pita Fernández	
Matemáticos*		3
Enfermeiras**		1
Aux. administrativos***		2

* 3 (dúas contratadas pola Fundación Profesor Novoa Santos).

** 1 (adscrita a proxecto de investigación).

*** 2 (unha contratada pola Fundación Profesor Novoa Santos).

Actividade

	2013
Consultas atendidas por estudos de investigación	567
Consultas atendidas por teses	245
Publicacións	16
Proxectos de investigación financiados en convocatorias públicas	6

	2013
Teses doctorais leídas	2
Teses doctorais iniciadas	25
Comunicacións a congresos	60

ACTIVIDADE	Nº	%
Nº total consultas atendidas	812	-
Consultas por tesis doctorais	245	30,2%
Outras consultas	567	69,8%

COLECTIVO	Nº	%
Facultativos	438	53,9%
Enfermaría	150	18,5%
Outros	224	27,6%

PROCEDENCIA	Nº	%
Consultas de personal hospitalario	515	63,4%
Consultas de personal extrahospitalario	297	36,6%

TIPO DE ESTUDO E PROCEDENCIA	Nº	%
Consultas tesis doctorais de persoal hospitalario	110	13,6%
Consultas tesis doctorais de persoal extrahospitalario	135	16,6%

TIPO DE ESTUDO E PROCEDENCIA	Nº	%
Consultas outros estudos de persoal hospitalario	421	51,8%
Consultas outros estudos de persoal extrahospitalario	146	18,0%

TIPO DE CONSULTA	Nº	%
Análise estatístico	352	44,00%
Consulta respecto ao protocolo dun estudio	203	25,40%
Redacción de resultados	111	13,69%
Consulta para a publicación dun artigo (resultados, metodoloxía estatística, conclusións...)	90	11,30%
Elaboración de bases de datos	23	2,90%
Redacción de documentación para convocatorias públicas	8	1,00%
Software	8	1,00%
Revisión bibliográfica	5	0,60%

GABINETE DE COMUNICACIÓN E RELACIÓNS INSTITUCIONAIS

Recursos

HUMANOS

XEFA GABINETE*	Dna. Cristina de la Vega Jiménez	
Técnicos en relacións públicas		2

* Técnico superior en organización e administración sanitaria. Licenciada en ciencias da información.

FÍSICOS

Local na planta 6ª do Edificio do Hotel de Pacientes

Actividade

- Elaboración diaria dos dossieres de prensa con noticias de interese sanitario publicadas en medios de comunicación tanto especializados como xeneralistas.
- Subir noticias e información xerada ou referida pola Xerencia Xestión Integrada de A Coruña.
- Elaboración de notas de prensa e partes médicos, así como a convocatoria a roldas de prensa e organización das mesmas, co fin de promover a presenza da Xerencia de Xestión Integrada da Coruña nos distintos medios de comunicación escritos e audiovisuais.
- Produción de programas, entrevistas e reportaxes en medios audiovisuais e escritos, xa sexa a demanda do medio ou a oferta do gabinete, e sempre suxeitas ao protocolo de información médica.
- Preparación do protocolo e apoio loxístico para calquera acto protocolario realizado na Xerencia de Xestión Integrada da Coruña.
- Normativas e protocolos internos, de carácter totalmente funcional.
- Apoio aos servizos que realizan algún tipo de acto (deseño gráfico de carteis, trípticos, etc).
- Relacións institucionais.
- Funcións docentes: docencia de grao medio en técnicos de relacións públicas e de formación de estudantes de xornalismo, relacións públicas, mercadotecnia e publicidade, así como noutros cursos da USC e da Fegas.
- Potenciar a coordinación entre atención ao paciente, admisión, gabinete de comunicación e xefe persoal subalterno.
- Elaboración dun código ético do uso das redes sociais.
- Organización de distintas actividades como xornadas de portas abertas para dar a coñecer o hospital, etc.
- Xestión de visitas e programa de difusión da cultura científica do INIBIC.
- Desenvolver estratexias de comunicación que reforcen o posicionamento do centro sanitario como hospital de referencia e alta calidade na súa contorna así como a súa orientación cara ao cidadán.
- Facilitar a relación cos medios de comunicación.
- Reforzar a identidade corporativa e o sentimento de pertenza ao hospital e á rede sanitaria da comunidade dos traballadores.
- Potenciar a comunicación vertical e horizontal para mellorar o clima interno mediante a creación de novas canles e o incremento da información desde a dirección cara aos traballadores.

Número de aparicións da Xerencia de Xestión Integrada de A Coruña ao longo do ano 2013 nos distintos medios de comunicación escrita e audiovisual

APARICIÓNS	2013
Medios c. escrita*	1.961
Medios c. audiovisual*	1.426
Total*	3.387

* Este número representa tan só as aparicións nos distintos medios de comunicación escritos e audiovisuais que puideron ser recollidas por este gabinete, cos medios dos que para tal fin dispón.

STAFF DE XERENCIA

Recursos

HUMANOS

XEFE SERVIZO D. Juan Luis Escudero Pereira

UNIDADE DE STAFF

Técnico grupo A. Economista. Xefe servizo	1
Médico de admisión. Responsable de codificación	1
Aux. administrativo*	1

UNIDADE DE CODIFICACIÓN

Médicos admisión	3
Enfermeiros/as	2

* Compartida co a unidade de codificación.

FÍSICOS

UNIDADE DE STAFF

Ubicada na planta baixa do edificio anexo ao Hospital A Coruña

UNIDADE DE CODIFICACIÓN

Ubicada no carto andar do Hospital Abente y Lago

Actividade

UNIDADE DE STAFF

Como órgano consultivo e de apoio á xerencia e ó conxunto do hospital, realiza funcións de soporte técnico de organización, programación e control:

1. Elaboración, desenvolvemento e distribución dos cadros de mandos do hospital os directivos e servizos.
2. Elaboración mensual do protocolo de actividade asistencial a remitir ó Sergas (SISINFO).
3. Seguimento do acordo de xestión pactado entre o equipo directivo e o Sergas, e dos obxectivos pactados polas distintas direccións do hospital.
4. Centralización e confección da información asistencial dirixida ó Sergas, calquera outra entidade externa ó do propio hospital.

5. Elaboración de informes, auditorías asistenciais e diagnósticos de áreas ou servizos para a xerencia e o equipo directivo.
6. Preparación da información para a reunión semanal de análise das listas de espera cirúrxica e de consultas.
7. Normalización da cirurxía maior ambulatoria.
8. Confección e remisión diaria do cadro da información sobre a situación de urxencias e da ocupación das plantas de hospitalización.
9. Elaboración da memoria da Xerencia de Xestión Integrada de A Coruña.

UNIDADE DE CODIFICACIÓN DIAGNÓSTICA

O persoal da unidade realiza as seguintes funcións:

1. Codificación dos episodios de hospitalización, utilizando como soporte primario o informe de alta.
2. Realizar calquera búsqueda e explotación da información asistencial derivada da súa labor de codificación: diagnósticos, procedementos, etc., a petición do equipo directivo ou calquera outro servizo clínico ou enfermaría.
3. Elaboración trimestral de casuística por GNAs comparada con os mesmos do CHUS e do CHUVI.
4. Supervisión e consultoría da codificación realizada polo servizo de admisión da lista de espera cirúrxica.
5. Codificación das altas da unidade de hospitalización a domicilio

	2013	2012
Número altas codificadas	40.877	43.198
Porcentaxe codificación	100%	100%
% altas codificadas por informe de alta	97,47%	96,44%
% altas codificadas por Historia Clínica e outros	2,53%	3,56%
Media de diagnósticos codificados por alta	5,9	5,6
Media de procedementos codificados por alta	2,2	2,1
Peticións datos CMBD	270	308

TRABALLO SOCIAL CHUAC

Recursos

HUMANOS		FÍSICOS
XEFA SERVIZO	Dna. Luz Campello García	4º andar do Hospital Universitario A Coruña
Traballadoras Sociais no HUAC	6	1º e 2º andar do H. de Oza e H.D. Psiquiatría
Traballadoras Sociais no Hospital de Oza	3	Andar baixo e soto do H. Teresa Herrera
Traballadoras Sociais no H. Materno Infantil	3	3º andar do Hospital Abente e Lago
Traballadoras Sociais no H. Abente e Lago	1	1º andar do C. especialidades Ventorrillo
Traballadora Social da USM	1	Rúa Tui e no C. especialidades Ventorrillo
Traballadoras Sociais no COF (Orillamar)	2	Centro social de Eirís
Traballadoras Sociais na USM Infantil	1	Hospital da Virxe da Xunqueira - Cee
Traballadora Social H. Virxen da Xunqueira*	1	4º andar do Hospital Universitario A Coruña
Aux. administrativo	1	6º andar do Hospital Teresa Herrera
Maestra infantil no H. Materno Infantil	1	5º andar da ULM do HUAC
Monitora de tempo libre**	1	

* Incorporase a actividade da traballadora social do Hospital Virxe da Xunqueira - Cee da XXIAC.

** Media xornada.

Actividade

DOENTES ATENDIDOS POR PROGRAMAS ASISTENCIAIS NO HOSPITAL	2013	2012
Programa de planificación da alta hospitalaria (doentes crónicos e maiores de 70 anos)	891	1430
Programa de reinserción de lesionados medulares	66	90
Pacientes en protocolo de trasplante (cardíaco, fígado e pulmón)	104	84
Programa de apoio psicosocial con doentes oncolóxicos	97	53
Programa de intervención social en crise de saúde mental adultos	239	257
Programa de atención social ó doente con enfermidade mental grave	120	49
Programa de atención al daño cerebral	125	112
Programa de risco social en neonatoloxía	71	73
Programa de intervención social na área infantil do corazón	80	60
Programa de intervención social en atención temperá e rehabilitación infantil	98	259
Programa de atención social na unidade de saúde mental do C.E. Ventorrillo	140	187
Programas de planificación familiar e atención á muller	999	1.201
Intervención social con familias na unidade de saúde mental infantil	327	295
Doentes atendidos a demanda	1.106	625
Total casos atendidos	4.848	4.775

PROGRAMAS DE XESTIÓN DENDE O SERVIZO DE TRABALLO SOCIAL	2013	2012
Préstamo de axudas técnicas (crónicos avanzados, dependentes e terminais)	236	146
Programa de promoción autonomía e participación social (ULM)	281	140
Programa de calidade (entrevistas de calidade posthospitalización)	42	-

➤ [TRABALLO SOCIAL CHUAC]

RECURSOS SOCIO SANITARIOS UTILIZADOS PARA A ALTA DE DOENTES	2013	2012
Empoderamento do doente/familia para a autoxestión de coidados	1.076	1.075
Servizo de axuda domiciliaria socio sanitaria (PADSS)	71	54
Ingreso en centro residencial público	65	72
Ingreso en centro residencial privado	221	253
Enlace con servizos sociais comunitarios	534	515
Convalecencia e larga estancia	30	51
Ingreso temporal en centro socio sanitario concertado	41	31
Enlace e recursos socio sanitarios da rede de psiquiatría e drogodependencias	169	149
Enlace e servizos de menores (Consellería Traballo e Benestar)	31	47
Rede atención a persoas en exclusión social (sen teito)	47	43
Enlace con Atención Primaria e servizos especializados de saúde	407	344
RESUMO GLOBAL DA ACTIVIDADE DO SERVIZO	2013	2012
Primeiras consultas	4.848	4.775
Consultas sucesivas	13.267	11.415
Xestións coordinación internas e externas	18.432	18.007
Historias sociais	1.976	3.105
Tramitación de expedientes recursos sociais	1.507	1.326

TRABALLO SOCIAL VIRXE DA XUNQUEIRA

Recursos

HUMANOS

Traballadora social	1
Aux. administrativo	1

FÍSICOS

Despacho ubicado na planta baixa do HVX

Actividade

PERSONAS ATENDIDAS POR SEXO	Nº persoas	%
Mulleres	72	44
Homes	90	56
Totais	162	100

TIPO DE CASOS	Nº persoas	%
Primeira atención	162	43
Consultas sucesivas	218	57
Totais	380	100

ORIXE PACIENTES	Nº persoas	%
Hospitalización	68	42
Consultas	77	48
Urxencias	13	8
Hado	4	2
Totais	162	100

CLASIFICACIÓN DEMANDA	Nº persoas	%
Plan de alta de hospitalización	52	32
Solicitud de servizos apoio no domicilio	41	25
Solicitud de residencias	7	5
Derivación a COF	8	5
Seguimento de casos USM	18	11
Resto demanda	28	17
Préstamo de axudas técnicas	8	5
Totais	162	100

ANÁLISE POR
Servizos estruturais

Dirección de procesos asistenciais



OCT



ADMINISTRACIÓNS PERIFÉRICAS

Dependencia funcional da dirección de procesos sen ingreso e urxencias

Recursos

HUMANOS

Aux. administrativo	2
---------------------	---

Actividade

AXENDAS / ADMINISTRATIVAS PERIFÉRICA

Xestión en axendas de profesionais:	3. Modificacións bloqueos e xeracións específicas de axendas: 1.974 actuacións en soporte informático nas axendas.
1. Xeración das axendas do 2014 de todos os profesionais dos centros de saúde: 1.470 unidades.	4. Seguimento de axendas: 8.000 aproximadamente.
2. Xeración da axendas de prolongación de xornada e modificacións horarias das mesmas: 2.525 unidades.	5. Atención e apoio ós profesionais dos c. de saúde: 4.000 chamadas aproximadamente.

OFICINA CENTRAL DE TRANSPLANTES

No ano 2013, os programas de doazón e transplante cumpriron os obxectivos marcados, en canto a resultados, de xeito folgado. Conseguiuse aumentar a doazón de órganos, fundamentalmente sobre a base de doazón en asistolia, mantendo unha porcentaxe baixa de negativas familiares; aumentaron os transplantes renais de doador vivo e realizouse o primeiro trasplante renal cruzado de Galicia. O resto de programas mantivo a súa actividade e o hospital permanece entre os máis transplantadores de España. Novas iniciativas, como o uso de máquinas de perfusión renal, débennos axudar a consolidar esta posición e mellorar os criterios de calidade dos nosos transplantes.

Para o programa de tecidos foi un magnífico ano. Realizáronse 49 transplantes de córnea, o maior número dende o inicio da actividade e creceu a obtención de doadores óseos. O Banco de Tecidos Ocular consolidou neste período a súa actividade.

Tamén o ano 2013 foi especial para os membros dos equipos de doazón e transplante do noso hospital por outro motivo. A xubilación do Dr. Buitrón, alma máter destes programas dende o seu inicio, unida á doutros compañeiros nestes últimos anos, supuxo un momento emotivo para todos nós.

Para o ano próximo, o reto é manter estes resultados e reforzar as últimas iniciativas. Facer moitas cousas e facelas ben, coa máxima eficiencia, é o deber que temos cunha sociedade que nos apoia a través da doazón e cuns pacientes que, día a día nos demostran a súa confianza.

Recursos

HUMANOS

COORDINADOR	Dr. Antón Fernández García	
Facultativos*		3
Enfermeiras**		3
Administrativa		1

* 2 a tempo parcial.

** 1 a tempo parcial.

Actividade

	2013	2012	Diferencia		2013	2012	Diferencia
Doantes	24	18	33,3	Tx. vasos	8	12	-33,3
				Tx. oso	177	166	6,6
Tx. renal	108	119	-9,2	Tx. válvulas	1	1	0,0
Tx. hepático	46	51	-9,8	Tx. m. amniótica	25	26	-3,8
Tx. cardíaco	20	25	-20,0	Tx. pel	0	0	0,0
Tx. páncreas	4	5	-20,0				
Tx. pulmonar	42	35	20,0	Ex. oso	15	10	50,0
Total TXS	220	235	-6,4	Ex. córnea	50	36	38,9
				Pel	0	0	0,0
Tx. médula	59	33	78,8	Ex. l vasos	1	5	-80,0
Tx. córnea	49	36	36,1	Ex. válvulas	2	2	0,0

➤ [OFICINA CENTRAL DE TRANSPLANTES]

Doazóns e transplantes

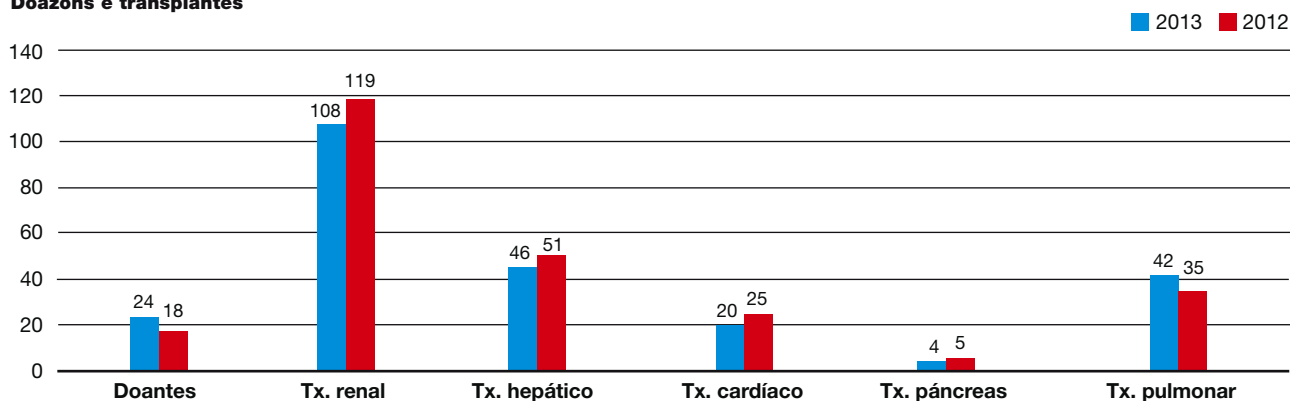

Transplantes e tecidos

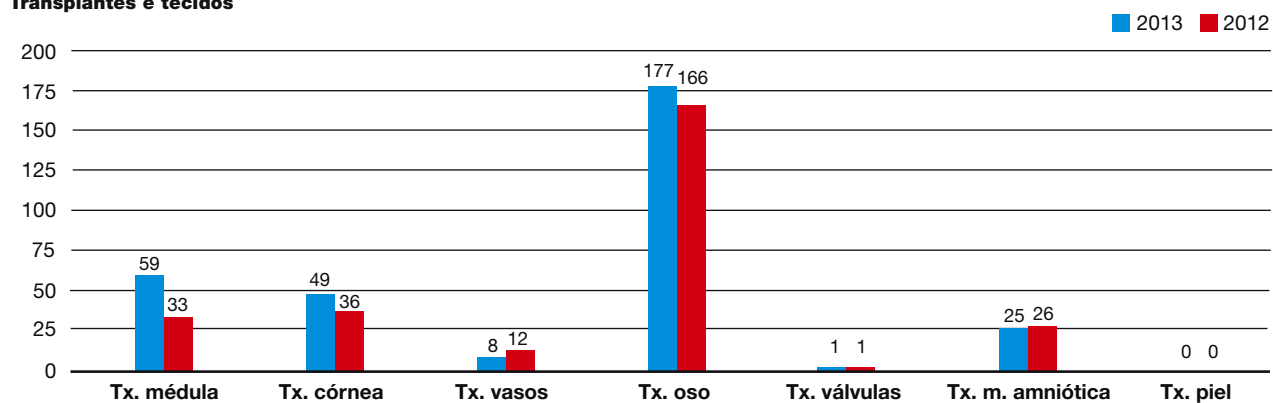

Extraccións de tecidos

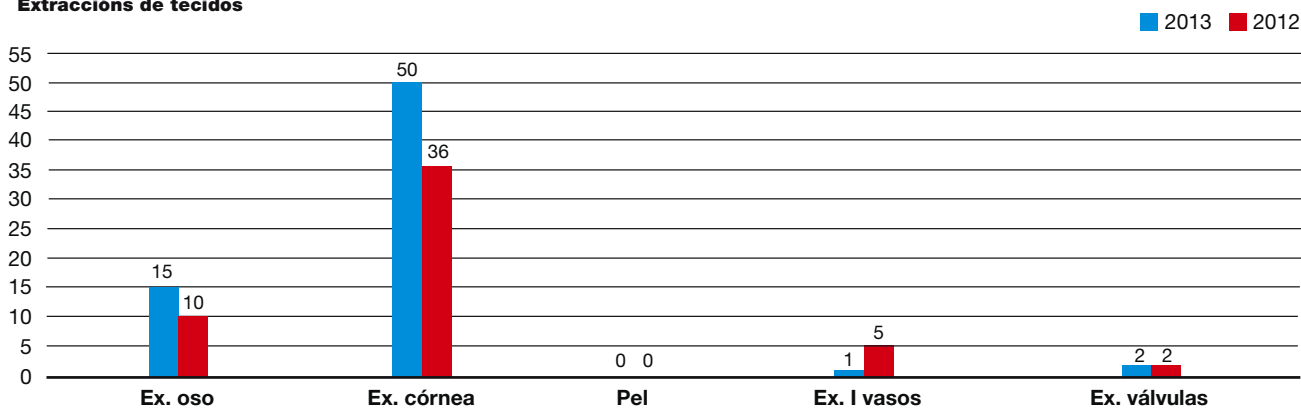

SECCIÓN TARXETA SANITARIA

Dirección funcional da dirección de procesos sen ingreso e urxencias

Recursos

HUMANOS

Xefe sección	1
Aux. administrativo	1
PSX	1

Actividade

DESGLOSE DO Nº TARXETAS DE USUARIOS ESTAMPADAS E DE TARXETAS CHIP DE PROFESIONAIS TRAMITADAS

TIPOS DE ESTAMPACIÓN / TRAMITACIÓN

Estampación tarxetas a usuarios (tarxeta sanitaria galega) polos motivos de fabricación	1.351
• Erro nos datos persoais	
• Defecto de fabricación	
Estampación tarxetas a galegos no exterior	
• Solicitud tarxetas iniciais	29
• Renovacións e prórrogas da asistencia	41
• SUBTOTAL (excluíndo as renovacións e prórrogas)	29
Solicitud e tramitación "Tarxeta Chip" a profesionais	
• Solicitud tarxetas iniciais	193
• Tramitación tarxetas sucesivas	
- Por deterioro	25
- Por perda/roubo	29
- Por erro ou modificación de datos persoais ou administrativos	3
- Por pasar a pensionista / pensionista activo	36
- SUBTOTAL	93
• Renovación certificados dixitais	240
Total xeral tarxetas tramitadas / estampadas	1.666
(excluíndo o nº de renovacións de certificados dixitais e de renovacións o prórrogas da asistencia a galegos no exterior)	

ANÁLISE POR
Servizos estruturais

Dirección de recursos económicos

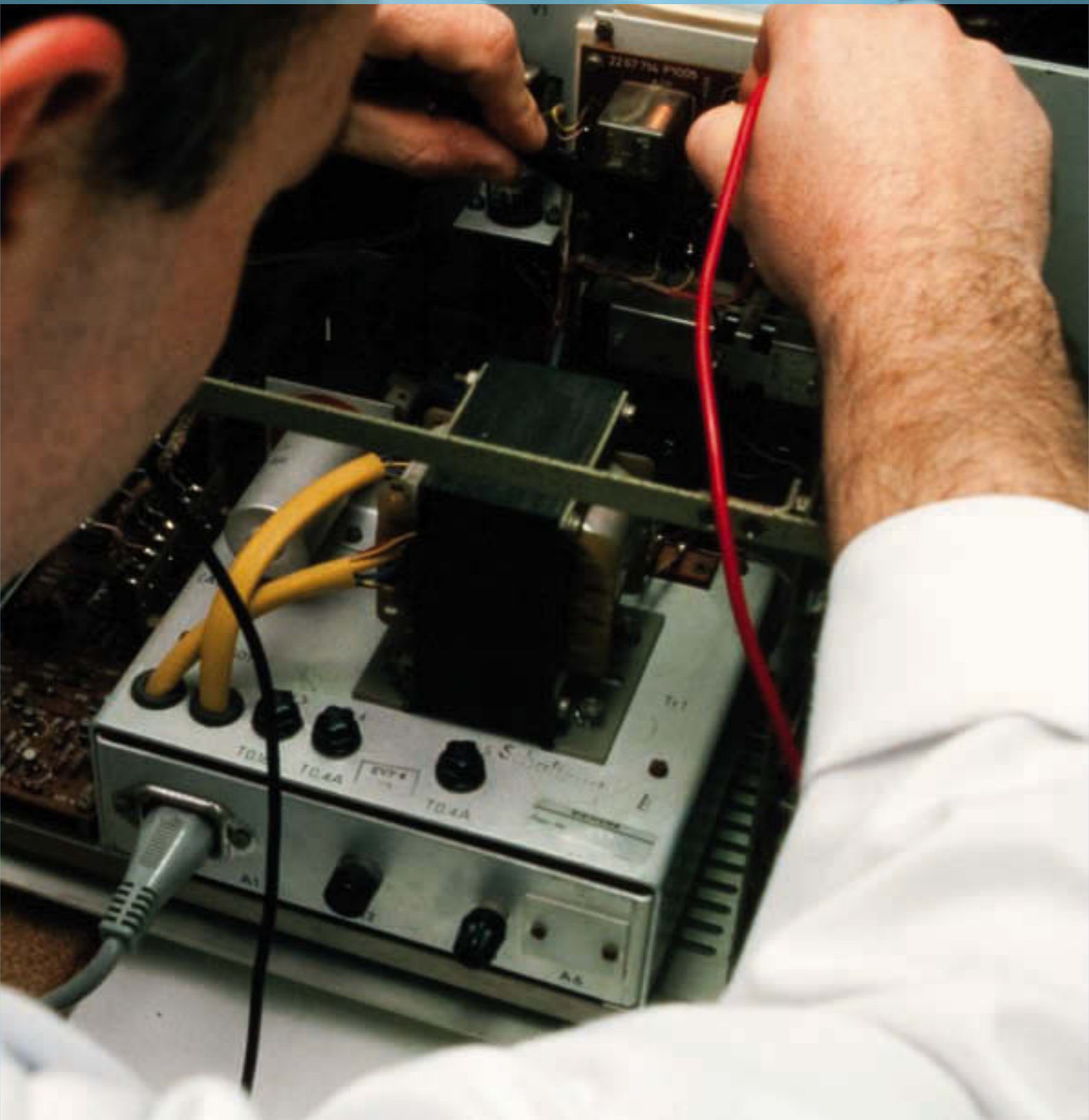

COMPRAS E SUBMINISTRACIÓNS

Recursos

HUMANOS

XEFE SERVIZO	Dna. M ^a del Rosario Sanjurjo Silva	
Xefe de sección		2
Xefe de equipo		1
Xefe de grupo		1
Grupo de xestión		1
Grupo administrativo		4
Grupo auxiliar		15
Celador almaceneiro		2

ORGANIGRAMA

COMPRAS E SUBMINISTRACIÓNS	Oficina de compras
	Oficina de xestión de materiais
	Unidade de loxística

Actividade

ARTIGOS	2013	2012	DEPÓSITOS	2013	2012
Artigos activos almacenables	2.606	5.278	Altas en depósito	38.719	34.033
Artigos activos en tránsito	13.188	17.524	Saídas de depósito	32.933	29.649

PEDIDO	2013	2012
Pedidos a proveedor	28.252	28.703
Liñas de pedido a proveedor	80.972	85.987
Importe promedio por liña de pedido	686,76	895,59
Entradas de proveedor	83.112	59.700
Liñas de entradas de proveedor	82.982	81.907
Saídas a GFH	109.773	99.060
Liñas de saída a GFH	575.297	607.679

CONTABILIDADE

Recursos

HUMANOS

XEFE DA UNIDADE	D. Julio Díaz Candamio	
Xefe de sección		1
Xefe de grupo		4
Xefe de equipo		1
Administrativos		1
Aux. administrativos		8

ORGANIGRAMA

GRUPOS XESTIÓN E CONFORMACIÓN	Farmacia e prótese
	Materiais sanitarios
	Outros materiais
	Rep. e cons. e xest. do sistema

Actividade

	2013	2012
Pedidos tramitados	46.181	45.749
Facturas conformadas	54.836	57.530
Documentos orzamentarios	16.989	20.310
Provedores	4.067	3.627

CAPÍTULO VI - INVESTIMENTOS REAIS

	2013		2012	
	Orzamento	Gasto	Orzamento	Gasto
Art.62	537	201	711	609
Art.63+64	328	274	10	246
TOTAL	865	475	721	855

CAPÍTULO II - GASTO EN BENS E SERVIZOS CORRENTES

	2013		2012	
	Orzamento	Gasto	Orzamento	Gasto
Art. 20	1.726	1.676	1.879	1.853
Art. 21	9.500	9.066	10.640	9.893
Art. 22	165.192	152.022	153.566	145.015
Art. 23	150	148	214	149
Art. 25	33.470	33.223	65.316	60.881
TOTAL	210.038	196.135	231.615	217.791

PERÍODO DE PAGAMENTO A PROVEDORES

	2013	2012	2011	2010
Días	147	186	149	75

CAPÍTULO IV - TRANSFERENCIAS CORRENTES

	2012		2011	
	Orzamento	Gasto	Orzamento	Gasto
Art. 44	1.231	1.116	1.265	1.019
Art. 48	160.162	139.275	159.520	152.791
TOTAL	161.393	140.391	160.785	153.810

CONTROL DE XESTIÓN E AUDITORÍA INTERNA

Recursos

HUMANOS

XEFE SERVIZO	D. Alfonso Castro Ramallo
Técnicos	3

ORGANIGRAMA

CONTROL DE XESTIÓN
E AUDITORÍA INTERNA

Control e auditoría
orzamentaria

Control e auditoría
de custos

Actividade

INFORMES	2013	2012	2011
Informes de custos	7	12	4
Revisión / auditorías internas	1	3	6
Estudios, informes ou proxectos,...	159	97	70

OUTRAS ACTIVIDADES

- Elaboración do anteproxecto de orzamentos do ano 2013 da XXI A Coruña.
- Control e seguimento do ADX co SERGAS ano 2013. Informe de seguimento mensual e informes específicos para as avaliacións na Consellería de Sanidade.
- Elaboración dos informes periódicos de cadro de mandos da dirección de xestión, informe comisión de dirección.
- Seguimento e control do rexistro de acordos financeiros com provedores.
- Elaboración de diversos informes de avaliación económica e de custos para dirección de recursos económicos e diversos servizos do hospital.
- Seguimento e control do de peche orzamentario 2013 da XXI.
- Seguimento e control do orzamento operativo 2013.
- Elaboración dos informes periódicos mensuais de seguimento do indicador de suministros de 26 servizos clínicos.

CONTRATACIÓN

Recursos

HUMANOS

XEFE SERVICIO	Dna. Luisa Cartelle Vázquez	
XEFE SECCIÓN	Dna. Elena Mosquera Bello	
Xefes grupo		2
Aux. administrativo		3

Actividade

Nº mesas de contratación	24
--------------------------	----

PROCEDEMENTOS TRAMITADOS

Abertos	4
Negociados	3

CONTRATOS

Importes contratados	2013	2012
PROCEDEMENTOS ABERTOS		
Contratación Integrada	12.870,96	7.961,25
Contratación de Centro	23.917,59	26.719,11
PROCEDEMENTOS NEGOCIADOS		
Contratación integrada	1.409,80	134,09
Contratación de centro	3.715,58	5.342,78
OUTROS ACORDOS	243,10	417,02
TOTAIS	42.157,03	40.574,25

En miles de euros.

Tramitación expediente centralizado mediante Encomenda de Xestión

CONCERTOS

Oncolóxico
I.M.Q. San Rafael
I.P. Santa Teresa
S.Q. Modelo

OUTROS ACORDOS

Clínica Arce
Clínica el Pasaje
Clínica Isadora
Ambuibérica
Baxter

ELECTROMEDICINA

Recursos

HUMANOS

XEFE SERVIZO	D. Fernando Crespo Neira	
Xefe de taller electromedicina xeral-UDPI		1
Unidade de axuda administrativa e informático - estatística		
Aux. administrativas		1
Unidade electromedicina xeral-UDPI		
C. instalacións (calefactor)		1
TOTAL RECURSOS PATRIMONIAIS*		4

RECURSOS ALLEOS

Electromedicina Iberman, s.a.	
Coordinador xeral Iberman, s.a. Galicia	1
Técnico responsable centro (lote 1)	1
Técnicos de campo (lote1)	21
TOTAL**	23

Actividade e custes

RESUMO DA ACTIVIDADE DOS SERVIZOS TÉCNICOS ESTABLES (STE) DISPOÑIBLES NO SERVIZO DE ELECTROMEDICINA***

Partes preventivos e correctivos recibidos no servizo durante o ano 2013	22.626
Partes resoltos cos servizos técnicos externos (STE) (non concertados)	157
Partes que remataron con proposta de baixa técnica	134
Partes pendentes de solución ata a data de peche do resumo 2012	9
Partes resoltos cos (sat's estables)	22.326

REPARTO DA ACTIVIDADE POR CENTROS DO COMPLEXO

H.U.A.C.	13.842	(62%)
H. Teresa herrera	4.242	(19%)
H. Abente Iago	3.684	(16,5%)
H. Oza	112	(0,5%)
X.A.P. + Hvx	446	(2%)

Millones de euros.

* Redúcese de 9 a 8, dende o 27/07/05 polo traslado de D. Anxo Painceiras Guerra ó Ferrol a resultados da OPE. 2002. O seu posto está valeiro dende dita data.

O 31/12/2007, xubilase D. Victoriano González Torres, Inxeñeiro Técnico responsable da unidade de áreas críticas.

O 31-12-2008, xubilase D. Emilio Naya Abeleira, Xefe de Taller de electromedicina xeral e UDPI.

O 01-03-2011 xubilase D. Antonio Boga Landeira (conductor de instalación calefactor. O seu posto e cuberto por acumulacións de tarefas mensuais dende esa data.

A resulta da toma de posesión de prazas da última OPE, fai que D. Carlos Rey Regueiro pase a plantilla de electricidade y cesase a D. Juan Bugliot Alfeirán electricista interino.

O seus postos son cuberto por acumulacións de tarefas mensuais.

No decurso do ano 2012 corríxese esta situación e pasase a contratar dous electricistas interinos e un máis en acumulación de tarefas.

O 15/05/2013 xubilase Dna. María Luisa Piñeiro Tirado secretaria do servizo.

O 16/07/2013 entra en vigor o ctº Al-SER-12-033 sobre mantemento de equipos electromédicos e se lle adxudica a empresa Iberman, s.a. para toda Galicia.

Na data do 01/08/2013 desfáixese o taller de electromedicina patrimonial, de tal xeito que dous dos electricista interinos pásanse a integrar na plantilla de Mantemento e desaparecen dúas prazas de interinaxe.

RESUMO DOS CUSTOS DO SERVIZO DE ELECTROMEDICINA

Contratos de mantementos concertados con sat's oficiais e empresas xeralistas de equipos electromédicos de alta e media tecnoloxía

TOTAL ctos. mantemento****	4.002.619,19
----------------------------	--------------

CUSTO DAS REPARACIÓNS CON SAT'S ALLEOS NON CONCERTADOS, DOS EQUIPOS ELECTROMÉDICOS NON CUBERTOS POLOS CONTRATOS DE MANTEMENTO

Custos totais das reparacións con sat's alleos non concertados	242.512,68
--	------------

CUSTO DOS MATERIAIS PARA A REPARACIÓN DOS EQUIPOS ELECTROMÉDICOS

Custos totais dos materiais, tubos de RX e de láser, sondas ecográficas	140.376,36
---	------------

CUSTOS TOTAIS DO SERVIZO DE ELECTROMEDICINA

TOTAIS	4.385.508,23
--------	--------------

Millones de euros.

** A partires da entrada en vigor do expediente NI-SER1-12-033 o número de técnico de Iberman, s.a. incrementábase ata cegar o número de 23 para todo o EOXI A Coruña.

*** Os chamados Servizos Técnicos Estables (STE), están compostos pola suma dos: Servizos Técnicos Patrimoniais (STP), os Servizos Técnicos Concertados Residentes (STCR) (Iberman,S.A.) e os Servizos Técnicos Concertados Externos (STCE).

**** En canto a cantidade reflexada no capítulo de contratos de mantemento, temos que tomala ca reserva oportuna e validala cos datos, que por este concepto, teñan os servizos de contratación e xestión dos SS.XX. Son estos servizos os que finalmente, tramitan as actualizacións polo concepto de IPC nos ctos. prorrogados, as datas de comenzo e remate de cada ctto., tendo en conta as nosas propostas e as formas e tempos nos que se producen os pagos dentro de cada exercicio económico anual.

Polo tanto e posible cas cifras reflexadas, no noso resumo, non coincidan exactamente cas que procedan dos servizos nomeados, quenes son, en definitiva, os que teñen as cifras reais do remate do exercicio.

FACTURACIÓN

Recursos

HUMANOS

XEFE SECCIÓN	Dna. Genoveva Prieto Díaz	
Xefa grupo		1
Administrativa		1
Aux. administrativo		10

ORGANIGRAMA

FACTURACIÓN	Recollida de datos
	Facturación-xestión de cobramento
	Vía de constrinximento

Actividade

FACTURAS EMITIDAS	2013	2012
Nº total	13.970	13.284

Miles de euros.

EXPEDIENTES EN TRAMITACIÓN EN VIA DE CONSTRIXIMENTO

	2013	2012
Nº expedientes	163	160
Importe	100	96

FACTURACIÓN A TERCEIROS	2013	2012
Accidentes de tráfico	2.955	3.507
Mutuas patronais	4.353	4.644
Aseguradoras privadas	4.856	3.478
Outros	1.631	1.928
Total	13.795	13.557

Miles de euros.

INGRESOS	2013	2012
Accidentes de tráfico	3.072	3.136
Mutuas patronais	4.541	4.397
Aseguradoras privadas	3.384	2.973
Outros	1.577	1.718
Total	12.574	12.224

Miles de euros.

% COBRAMENTO/FACTURACIÓN	2013	2012
Accidentes de tráfico	95	88
Total	79	85

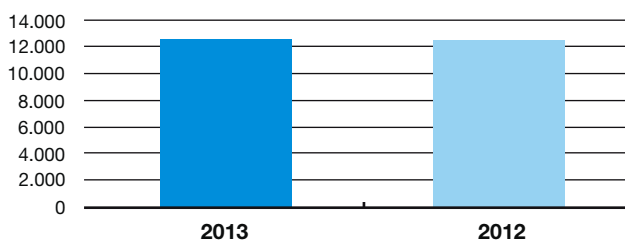
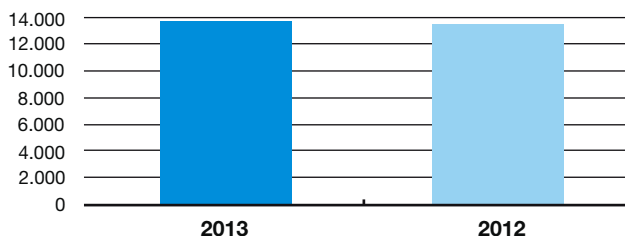

HOSTALERÍA

Recursos

HUMANOS

XEFE DE SERVIZO D. Carlos Manuel Corral Lamas

ÁREA DE LAVANDERÍA

Recursos

HUMANOS

Xefe de sección	1	Lavandeiros/as	22
Encargados de quenda	2	Costureiras	6
Aux. administrativo	1	TOTAL	66
Pasadoras de ferro	34		

Actividade

PRODUCCIÓN ANUAL

POR CENTROS		061	3.570 Kg
XXI A Coruña	2.735.262 Kg	Total	4.563.702 Kg
H. Lucus Augusti	1.462.537 Kg		
Centros de saúde	41.904 Kg	POR TIPO DE ROUPA	
Centro esp. Ventorrillo	8.589 Kg	Roupa lisa e de pacientes	3.514.051 Kg
H. Abente y Lago	167.937 Kg	Roupa cirurxía	410.733 Kg
HVX	142.072 Kg	Roupa de felpa	502.007 Kg
Centro de saúde Carballo	255 Kg	Uniformidade	136.912 Kg
Planificación familiar	1.576 Kg	Total	4.563.703 Kg

ÁREA DE COCIÑA

Recursos

HUMANOS

Xefe de grupo	1	Cociñeiros	18
Encargados de quenda	5	Pinches	172
Aux. administrativo	2	Encargadas pinches	4
A.P.P.C.C.	1	Celadores	1
Encargado almacén	1		

Actividade

PRODUCCIÓN TOTAL DIETAS 2013

POR CENTROS		POR TIPO DE DIETA	
HUAC	320.922	Dietas basais	136.085
H.T.H.	63.638	Dietas especiais	324.048
H.M.O.	47.712	Total	460.133
H. A.Y L.	27.861		
Total	460.133		

➤ [HOSTALERÍA]

COCINA H.V.X. (EXTERNALIZADO)

Custo 2013	265.973,10
Número dietas	20.459

ÁREA DE LIMPEZA**Recursos****HUMANOS**

Xefe de grupo	1
Encargados de quenda	1

Actividade**SERVIZOS CONCERTADOS**

CUSTO POR CENTROS		H. Virxe da Xunqueira	478.987,43
H.U. A Coruña	6.659.859,78	C. saúde	1.053.618,78
H. Teresa Herrera	1.604.959,91	Dir. provincial	31.103,05
H. M. de Oza	672.334,70	Conxunto HTH/HMO/HAYL	593.115,80
H. Abente y Lago	968.552,78	Total	12.062.532,23

ÁREA DE LENCERIA E DISTRIBUCIÓN**Recursos****HUMANOS**

Xefe de grupo	1	Lavadeiras	3
Encargadas	1	Limpadores	3
Costureiras	4	Total	19
Pasadoras de ferro	7		

Actividade**PRENDAS DISTRIBUIDAS**

POR TIPO DE PRENDAS		Toallas	573.972 unds.
Sábanas de cama	1.393.799 unds.	Almofadas	75.422 unds.
Mantas de cama	48.942 unds.	Camisóns pacientes	235.834 unds.
Colchas de cama	90.516 unds.	Pixamas pacientes	199.852 unds.
Fundas de almofada	576.644 unds.	Pixamas verdes cirurxía	103.174 unds.
Panos e traveseiros	199.164 unds	Renovación de colchóns	494 unds.

INVESTIMENTOS

Recursos

HUMANOS

XEFE SECCIÓN	D. José Luis Fernández Rodríguez	
Aux. administrativo		1

Actividade

Pedidos investimentos	61	Préstamos	66
Expedientes de contratación (pedidos)	61	Doazóns	5
Actas recepción bens de investimento	61	Expedientes centralizados (novas urxencias)	3
Importes vinculados a expedientes de contratación*	396		

* En miles de euros.

MANTEMENTO

Recursos

HUMANOS

Responsable hospitais	D. Francisco J. Froiz García
Responsable centros de saúde	D. Víctor Calvo Cheda

MANTEMENTO XERAL

Recursos

HUMANOS

Unidade de aprovisionamento		HOSPITAL ABENTE Y LAGO E CENTRO DE ESPECIALIDADES	
Xefe de sección	1	Xefe de centro	1
Administrativo	2	Persoal de oficio	3
Celadores	1		
Apoio administrativo		LAVANDERÍA XERAL	
Enxeñeiro superior	1	Xefe de centro	1
Aux. administrativos	4	Xefe de unidade	1
		Persoal de oficio	4
HOSPITAL UNIVERSITARIO A CORUÑA			
Xefe de servizo	1	ATENCIÓN PRIMARIA	
Enxeñeiro técnico	1	Enxeñeiro técnico	1
Xefes de unidade	2	Administrativo xefe de grupo	1
Xefatura de turnos		Aux. administrativo	3
Xefes de grupo	2	Conductor	2
Electricistas	3	Celador	1
Persoal de oficio	32		
		Total plantilla	89
HOSPITAL TERESA HERRERA			
Xefe de centro	1		
Persoal de oficio	20		

PERSOAL EXTERNO A XORNADA COMPLETA POR CONTRATO

HOSPITAL A CORUÑA		HOSPITAL VIRXE DA XINQUEIRA	
Johnson Controls España	2	Ingesan, s.a.	6
Luxzagal (cocina)	1		
		ATENCIÓN PRIMARIA.	
LAVANDERÍA XERAL		Mantotal s.l.	2
Boaya, s.l.	1	Lacera, s.a.	2
		Total contratos	23
HOSPITAL ABENTE Y LAGO E HOSPITAL MARÍTIMO OZA			
Valoriza Facilities	9		

➤ [MANTEMENTO]

APROVISIONAMENTOS

Auga (m ³)	289.448
Enerxía eléctrica (kWh)	22.781.032
Gasóleo C (m ³)	155.190
Gas natural (kWh)	31.858.994
Propano (kgs)	31.964
Osíxeno líquido (m ³)	1.085.544
Aire medicinal compresor (m ³)	340.091
Protóxido nitróxeno (kgs.)*	0
Nitróxeno líquido (m ³)	62.159
Gases medicinais (euros)	1.008.556

ORDES DE TRABALLO

Hospital Universitario A Coruña	13.845
Hospital Teresa Herrera	4.263
Hospital Marítimo de Oza	1.252
Hospital Abente y Lago	2.628
Lavandería A Grela	1.398
C.E. Ventorrillo	245
Hospital Virxe da Xunqueira	2.960
Centros de saúde	4.480
Total	31.071

* Durante o 2013 se han eliminado os depósitos de protóxido.

MEDIOAMBIENTE E CALIDADE

Recursos

HUMANOS

Dña. Laura Larriba Leira*

D. Jose Antonio Fernández Iglesias**

* Técnico superior.

** Administrativo.

Actividade

A misión da unidade de xestión de medioambiente e calidade é a planificación e xestión ambiental nos centros da XXIAC e da calidade na dirección de recursos económicos, desenvolvendo e coordinando a execución dos plans e políticas de medio ambiente e calidade na súa área de competencia, en coordinación coas unidades calidade asistencial da XXIAC, no marco das liñas estratéxicas do SERGAS.

Principais actividades realizadas no ano 2013:

XESTIÓN AMBIENTAL

- Planificación, deseño, avaliación inicial e apoio a implantación, do sistema de xestión ambiental (UNE-EN-ISO 14001: 2004), segundo o establecido no plan de xestión ambiental da XXIAC.
- Xestión dos aspectos ambientais que se xeran nos centros nos aspectos técnicos e administrativos:
 - Elaboración e seguimento de indicadores ambientais.
 - Mantemento de rexistros ambientais.
 - Cumprimentación de Informes regulamentarios.
- Actualización do plan de xestión de residuos.

XESTIÓN DA CALIDADE

- Planificación, deseño, apoio a implantación, mantemento do sistema e seguimento, do sistema de xestión da calidade (UNE-EN-ISO 9001:2008), segundo o establecido no plan de calidade da DRREE: TQM17.
- Durante o 2013 isto traducíuse en:
 - Sistema de xestión da calidade (UNE-EN-ISO 9001:2008) implantado e certificado, na unidade de facturación a terceiros, na lavandería pertencente o servizo de hostalería e no proceso de comunicacións da unidade de orde interna e seguridade.
 - Implantación do sistema de xestión da calidade (UNE-EN-ISO 9001:2008) no proceso de limpeza e servizos hostaleiros externos pertencente o servizo de hostalería.

COMISIÓNS E GRUPOS DE MELLORA

- Coordinación da Comisión de protección ambiental e aforro enerxética: grupo de xestión de residuos.
- Coordinación do comité de calidade da DRREE
- Participación en grupos de mellora: revisión da normativa galega de xestión de residuos sanitarios, contratación de servizos, sistema de seguridade e xestión de riscos sanitarios,...

ACTIVIDADES DE FORMACIÓN

Programación e docencia:

- *Módulo de Xestión Medioambiental e Prevención de Riscos na Investigación Biomédica* (10 horas). En Máster en Asistencia e Investigación Sanitaria Facultade de Ciencias da Saúde. Universidade de A Coruña.
- *Xestión de Residuos Químicos Sanitarios* (6 horas). Acreditado con 1,1 créditos SAGA (nº de expediente: 11-0006-13/0043-A).
- *Formación Interna do Plan de Xestión de Residuos na XXIAC* (2 h), 2 edicións.

ACTIVIDADES DE COMUNICACIÓN INTERNA E EXTERNA

Organización

- *IV Simposio Nacional de Gestión Ambiental en centros sanitarios*. Declarado de interese sanitario (SA301A2012/128-1), acreditado con 1,2 créditos por SAGA (nº de expediente: 11-0020-08/0269-A) e cun 1 crédito de libre elección pola Universidade de A Coruña (código 1112/81).
- *Xornada Interna de Xestión Ambiental e Calidade* da Xerencia de Xestión integrada A Coruña.

Participación

- *V Xornadas de Calidade do Servizo Galego de Saúde e IV Congreso da Sociedade Galega de Calidade Asistencial*.
- *XIX semana europea da calidade organizado polo Sergas*. (actividade formativa con nº de expediente 11-0031-09/0049-A acreditada en SAGA con 0,9 créditos).
- *IV Encuentro de la Red de Energía Sostenible*. Organizado polo Concello A Coruña.

➤ [MEDIOAMBIENTE E CALIDADE]

Xestión de residuos**PRODUCCIÓN DE RESIDUOS (KG/ANO)**

	CLASE I		CLASE II		CLASE III	
	Hospitais	Centros At. Primaria	Hospitais	Centros At. Primaria	Hospitais	Centros At. Primaria
2011	135.000*	-	1.671.965	-	310.482	-
2012	218.857*	3.105	1.481.000	-	330.475	10.457
2013	347.226*	-	1.471.740	-	331.061	23.520

* Non se inclúen os residuos recollidos polo servizo municipal: mestura de residuos inertes, materia orgánica e papel cartón.

OFICINA TÉCNICA DE ARQUITECTURA

Recursos

HUMANOS

Licenciado en Arquitectura* D. José Manuel López Mihura

Técnico superior en organización e administración sanitaria.

FÍSICOS

Despacho na planta sótano 2 do edificio do Hotel de Pacientes.

Actividade

Centrouse fundamentalmente na coordinación das obras do PLAN DIRECTOR FASE 2, no H. Universitario de A Coruña.

HOSPITAL MARÍTIMO DE OZA

Vías peatonais en xardíns Exterior

ALCANCE

Planta sótano	Anatomía patolóxica
Planta baixa	Almacén esterilización
	Biblioteca
	Vestiaros
	Cafetería de persoal
Planta 1	Urxencias
Planta 2	Radiodiagnóstico
	Resonancia magnética
Planta 3ª	Bloque cirúrxico
Planta 4ª	Traballo social
	Medicina preventiva e saúde laboral
	Dormitorios médicos de garda

EDIFICIO HOTEL DE PACIENTES

Espazo do profesional Semisoto
Oficinas de RRHH Semisoto

CE VENTORRILLO

Reformas en radiodiagnóstico Semisoto
Sala de densimetría Semisoto

CENTROS DE SAÚDE

Cambio de cuberta C.S. Laxe

Outras funcións complementarias realizadas pola oficina técnica foron:

O marxe das obras ligadas o plan director, realizáronse numerosos estudos, proxectos e reformas internas nos distintos edificios da XXIAC, entre as que destacan:

H. UNIVERSITARIO A CORUÑA

Cubierta de acceso ao helipuerto	Planta 12ª
Reformas en radiodiagnóstico	Planta 2ª
Informática (atención ao usuario)	Planta 4ª

HOSPITAL TERESA HERRERA

Despacho médico alto risco	Planta 5ª
Nido sur	Planta 4ª
Nido norte	Planta 4ª
Consulta xinecoloxía	Planta baixa
Hospital de día de oncoloxía	Planta baixa
Habitacións alto risco	Planta 5ª
Laboratorio de coagulación	Planta 1ª
Ensaio clínicos/farmacía	Semisótano
Consultas de neurofisioloxía	Planta baixa
Reforma do INIBIC	Edificio de investigación

HOSPITAL ABENTE Y LAGO

Oficinas compras e subministros	Planta 3ª
---------------------------------	-----------

- Actualización da información gráfica de todos os edificios da XXIAC.
- Estudio de eficiencia enerxética.
- Control da situación urbanística do centro e inventariado catastral.
- Control de superficies de cada unidade para a imputación de custos.
- Control preventivo do estado constructivo de edificios e instalacións e da adecuación a normativa de éstas.
- Realización de plans de seguridade en operacións de reforma e mantemento.
- Informes sobre danos ocasionados na estrutura física do hospital, por siniestros.
- Deseño e distribución do mobiliario, sinalización, decoración,...
- Apoio técnico na implantación de tecnoloxía.
- Elaboración de plans de necesidades, protocolos e procedementos de actuación.
- Estudio e propostas á dirección, iniciativas que, dende o punto de vista arquitectónico ou de infraestruturas, supoñen unha mellora para a actividade sanitaria.
- Asesoramento técnico para a toma de decisións do equipo directivo.

ORDE INTERNA E SEGURIDADE

Recursos

HUMANOS

RECURSOS PROPIOS		Transportes	RECURSOS ALLEOS	
Responsable do servizo		Xefe de grupo	1	Seguridade
D. José A. Fraga Parafita		Condutores	4	Coordinador seguridade
Coordinador	1	Encargado de quenda	1	Xefe de equipo
Persoal administrativo		Almacén		Vixiantes
Aux. administrativo	1	Celadores	3	Técnico seguridade
Comunicacións		Seguridade		Movemento mobiliario /
Xefe de equipo	1	ESI/Calefactor	1	aparataxe mudanzas
Telefonistas	12	Total recursos propios	26	Operarios
Grupo técnico Admtv	1			Total recursos alleos
				56

Actividade

		OUTRAS ACTIVIDADES (PERSONAL SUBALTERNO)	
Xestión asesoramento e control de mensaxería	7.355	Movementos de material	2.400
Xestión de avarías e instalación telefónicas	4.890	Movemento de mobles	4.900
Servizo intercentros	11.140		
Servizo cidade	2 viaxes día*		
Camión mercaderías intercentros	varias saídas diarias**		

* Con 24 paradas en puntos diferentes.

** Según demanda do complexo: farmacia, esterilización, quirófano, etc.

SEGURIDADE E EMERXENCIAS

(ACTIVIDADES DE AUTOPROTECCIÓN)

Xefe equipo E.S.I. (calefactor)	1
Voluntarios E.S.I.	78
Localización e resolución intervencións ESI	43
Simulacros servizos (prácticas clave 10.000)	66
Prácticas contra incendios (nº asistente)	79
Revisións escaleiras e equipos	290
Teléfonos	350
Sinalización	410
Telefonía móbil revisión e reparación	135
Walkies talkies, revisión e reparación	13
Prácticas de lume	4
Prácticas Ferrol	0

Dirección de recursos humanos



DIRECCIÓN DE RECURSOS HUMANOS

Recursos

HUMANOS

Xefe de servizo de xestión RR.HH.	1	Xefe servizo de retribucións	1
Xefe de sección de RR.HH.	1	Xefe de sección de nóminas	1
Xefe grupo de RR.HH.	2	Xefe grupo nóminas	1
Grupo administrativo	1	Grupo xestión	0
Auxiliar administrativo	7	Grupo administrativo	2
Xefe de servizo de avaliación económica e control orzamentario	1	Auxiliar administrativo	1

Actividade

MOVEMENTOS DE PERSOAL

Altas concurso-oposición	0
Altas concurso de traslados	3
Baixas concurso de traslados	0
Comisións de servizo - alta	24
Comisións de servizo - baixa	8
Reingreso provisional	2
Excedencia voluntaria	0
Excedencia prestar servizos no sector público	0
Excedencia coidado fillos	17
Excedencia coidado familiares	2
Invalidez	17
Permisos sen soldo	152
Xubilacións	157
Falecementos	0

CONTRATACIÓNS/NOMEAMENTOS

Nomeamentos provisorios	13
Vacantes	176
Substitucións	1.424
Acumulacións tarefas	9.821
Servizos determinados	9
Atención continuada	483
Programas formación*	264

* Corríxese os datos facilitados o ano pasado. Esta vez interprétase todos os contratos de formación e non só as novas incorporacións.

TRAMITACIÓN ADMINISTRATIVA

Solicitudes permisos	28.571
Expedientes modificación cadro de persoal	5
Accidentes traballo	192
Riscos embarazo	27
Riscos lactancia	0
Complementos pensión	85

PROCESOS CONVOCADOS

Procesos selectivos para vinculación de licenciados sanitarios	46
Xefaturas de persoal facultativo	0
Xefaturas de persoal sanitario non facultativo	4
Xefaturas persoal de xestión e servizos	3

RECLAMACIÓNS ADMINISTRATIVO/XUDICIAIS

Reclamacións administrativas	323
Demandas xudiciais	13
Sentenzas	73

ABSENTISMO POR IT

Procesos IT	1.806
Procesos maternidade	119
Días baixa por IT	82.990
Duración media procesos IT	45,95
Persoas media diaria baixa	227
Importe medio gasto diario	15.611,89

PUNTO DE ACREDITACIÓN ELECTRÓNICA

Expedición tarxeta electrónica	1.389
--------------------------------	-------

EXPEDIENTE-E

Rexistros na unidade de validación	6.835
Acreditación documental / cotexo	7.315
Atención ao usuario (telefónica, consultas, dúbidas...)	5.225
Atención ao usuario (recepción e asesoramento persoal)	4.180
Méritos validados	449.694
Méritos catalogados	79.076
Inscricións en procesos de vinculacións temporais	2.734

➤ [DIRECCIÓN DE RECURSOS HUMANOS]

Follas de inscrición validadas	2.734
Reclamacións nos procesos de vinculacións e c. de traslados	498

CHAMAMENTOS / GLOBAL EOXI XORUÑA

Chamadas para vinculacións	17.842
----------------------------	--------

ESPAZO DO PROFESIONAL

Certificación de servizos prestados	5.138
Certificados INEM	6.257
Certificados INSS	231
Maternidade	119
Paternidade	45
Anticipos	29
Garderías	32
Mobilidade interna/baremación-adxudicación	1.029
Acreditación documental/cotexo	8.330
Atención ao usuario (telefónica, consultas, dúbidas...)	5.925
Atención ao usuario (recepción e asesoramento persoal)	4.740
Publicacións web	90
E-mails enviados (información)	120
E-mails consultas e respostas (usuarios)	206
Acollida a profesionais de novo ingreso	237
Xornadas formativas	3

RETRIBUCIÓN

Gasto capítulo I	210.210.832
Nóminas tramitadas	138.222
Incidencias tramitadas	62.679
Sentenzas abonadas	8
Importe retribucións fixas	133.630.419
Importe retribucións variables	17.233.859
Importe retribucións persoal eventual	20.706.947
Importe acción social	6.506
Cotas patronais Seguridade Social	38.154.769
Traballadores media mes	5.264

ACTIVIDADE
Científica e docente

XERENCIA DE XESTIÓN INTEGRADA DE A CORUÑA

Memoria 2013

ACTIVIDADE CIENTÍFICA 2013

Pág.	Pág.	Pág.	
329	XERENCIA	386	RADIODIAGNÓSTICO
329	ADMISIÓN E ARQUIVO DE HISTORIAS CLÍNICAS	389	REHABILITACIÓN
329	BIBLIOTECA	391	REHABILITACIÓN INFANTIL E ATENCIÓN TEMPERÁ
329	EPIDEMIOLOXÍA CLÍNICA E BIOESTADÍSTICA	391	REUMATOLOXÍA
333	STAFF DE XERENCIA	404	TRAUMATOLOXÍA E CIRURXÍA ORTOPÉDICA
334	DIRECCIÓN DE PROCESOS ASISTENCIAIS	404	UROLOXÍA
334	Servizos médicos CHUAC	406	XENÉTICA
334	ALERXIA	407	XINECOLOXÍA E OBSTETRICIA
334	ANATOMÍA PATOLÓXICA	407	Servizos Atención Primaria
335	ANESTESIOLOXÍA, REANIMACIÓN E TRATAMENTO DA DOR	409	Enfermaría CHUAC
336	ANXIOLOXÍA E CIRURXÍA VASCULAR	412	DIRECCIÓN RECURSOS ECONÓMICOS
337	APARELLO DIXESTIVO	412	CONTROL DE XESTIÓN E AUDITORÍA INTERNA
338	CARDIOLOXÍA	412	SUBDIRECCIÓN RECURSOS ECONÓMICOS
349	CIRURXÍA CARDÍACA	412	XESTIÓN AMBIENTAL E CALIDADE
349	CIRURXÍA CARDÍACA INFANTIL	350	CIRURXÍA ORAL E MAXILOFACIAL
		351	CIRURXÍA PEDIÁTRICA
		352	CURTA ESTADÍA MÉDICA (UCEM)
		352	DERMATOLOXÍA
		354	ENDOCRINOLOXÍA
		354	ENFERMIDADES INFECCIOSAS
		355	FARMACIA
		359	HEMATOLOXIA E HEMOTERAPIA
		363	LESIONADOS MEDULARES
		363	MEDICINA INTENSIVA
		366	MEDICINA INTERNA E
		366	MEDICINA PREVENTIVA E SAÚDE PÚBLICA
		366	MICROBIOLOXÍA
		369	NEUMOLOXÍA
		370	NEUROLOXÍA
		371	OFTALMOLOXÍA
		371	ONCOLOXÍA
		379	OTORRINOLARINGOLOXÍA
		379	PEDIATRÍA
		384	PSIQUIATRÍA

XERENCIA**ADMISIÓN E ARQUIVO DE HISTORIAS CLÍNICAS****Proxectos de investigación**

CARAMÉS BOUZÁN J, CASTRO RAMALLO A, GARCÍA LEMOS D, PEREIRA MOTA M, VÁZQUEZ CASTRO MP, ESCUDERO PEREIRA J. *Estudio de modelos para o cálculo da eficiencia e definición e aplicación dun indicador sintético para a comparación entre centros sanitarios*. Consellería de Economía e Industria. Xunta de Galicia. 10CSA916010PR.2010-2013.

BIBLIOTECA**Artigos publicados en revistas científicas**

SOBRIDO PRIETO N, SOBRIDO PRIETO M. *¿Se puede evaluar la calidad de las revistas científicas? Principales limitaciones*. *Enferm Global*. 2013; 12 (3): 265-272. Disponible en: <http://revistas.um.es/eglobal/article/view/165471>

Tese e tesinas

SOBRIDO PRIETO M. *Análisis de la difusión y diseminación de las Agencias de Evaluación de Tecnologías Sanitarias*. [Tesis

doctoral]. Universidade de A Coruña. Facultad de Enfermería; 2013.

Número de sesións docentes do ano 2013

39 sesións formativas.

EPIDEMIOLOXÍA CLÍNICA E BIOESTATÍSTICA**Artigos publicados en revistas científicas**

GONZÁLEZ BARCALA FJ, PÉRTEGA S, PÉREZ CASTRO T, SAMPEDRO M, SÁNCHEZ LASTRES J, SAN JOSÉ GONZÁLEZ MA, BAMONDE L, GARNELO L, VALDÉS L, CARREIRA JM, MOURE J, LÓPEZ SILVARREY A. *Exposure to paracetamol and asthma symptoms*. *European Journal of Public Health*. 2013; 23 (4): 706-710.

PARADELA S, FONSECA E, PITA FERNÁNDEZ S, PRIETO VG. *Spitzoid and non-spitzoid melanoma in children. A Prognostic comparative study*. *J Eur Acad Dermatol Venereol*. 2013; 27(10): 1214-1221

FERNÁNDEZ TORRES R, PITA FERNÁNDEZ S, FONSECA E. *Psoriasis and cardiovascular risk. Assessment by different cardiovascular risk scores*. *J Eur Acad Dermatol Venereol*. 2013; 27(12): 1566-70.

ESTEVA M, LEIVA A, RAMOS M, PITA FERNÁNDEZ S, GONZÁLEZ LUJÁN L, CASAMITJANA M, SÁNCHEZ MA, PÉRTEGA DÍAZ S, RUIZ A, GONZÁLEZ SANTAMARÍA P, MARTÍN RABADÁN M, COSTA ALCARAZ AM, ESPÍ A, MACIÀ F, SEGURA JM, LAFITA S, ARNAL MONREAL F, AMENGUAL I, BOSCA WATTS MM, HOSPITAL A, MANZANO H, MAGALLÓN R AND ON BEHALF OF THE DECCIRE GROUP. *Factors related with symptom duration until diagnosis and treatment of symptomatic colorectal cancer*. *BMC Cancer* 2013; 13: 87.

SOUSA D, CASTELO CORRAL L, GUTIÉRREZ URBÓN, JOSÉ MARÍA, MOLINA F, LÓPEZ CALVIÑO B, BOU G. *Impact of ertapenem use on Pseudomonas aeruginosa and Acinetobacter baumannii imipenem susceptibility rates: collateral damage or positive effect on hospital ecology?* *Journal of Antimicrobial Chemotherapy* 2013; 68 (8): 1917-1925.

PITA GUTIÉRREZ F, PÉRTEGA DÍAZ S, PITA FERNÁNDEZ S, PENA L, LUGO G, SANGIAO ALVARELLOS S, CORDIDO F. *Place of preoperative treatment of acromegaly with somatostatin analog on surgical outcome: A systematic review and meta-analysis*. *Plos One* 2013 Apr 25; 8 (4): e61523.

GONZÁLEZ BARCALA FJ, PÉRTEGA S, PÉREZ CASTRO T, SAMPEDRO M, SÁNCHEZ LASTRES J, SAN JOSÉ GONZÁLEZ J, BAMONDE L, GARNELO L, VALDÉS CUADRADO L, MOURE JD, CARREIRA JM, LÓPEZ SILVARREY A. *Obesity and asthma: An association modified by age*. *Allergologia et immunopathologia* 2013; 41 (3): 176-180.

GONZÁLEZ BARCALA FJ, PÉRTEGA S, GARNELO L, CASTRO TP, SAMPEDRO M, LASTRES JS, SAN JOSÉ GONZÁLEZ MA, BAMONDE L, VALDÉS L, CARREIRA JM, SILVARREY AL. *Truck traffic related air pollution associated with asthma symptoms in Young*

➤ [EPIDEMIOLOGÍA CLÍNICA E BIOESTADÍSTICA]

boys: a cross-sectional study. *Public Health* 2013; 127 (3): 275-81.

BLANCO APARICIO M, VÁZQUEZ I, PITA FERNÁNDEZ S, PÉRTEGA DÍAZ S, VERA HERNANDO H. *Utility of brief questionnaires of health-related quality of life (Airways Questionnaire 20 and Clinical COPD Questionnaire) to predict exacerbations in patients with asthma and COPD*. *Health and Quality of Life Outcomes* 2013; 11: 85.

PITA FERNÁNDEZ S, PÉRTEGA DÍAZ S, LÓPEZ CALVIÑO B, SEOANE PILLADO T, GAGO GARCÍA E, SEIJO BESTILLEIRO R, GONZÁLEZ SANTAMARÍA P, PAZOS SIERRA A. *Diagnostic and treatment delay, quality of life and satisfaction with care in colorectal cancer patients: a study protocol*. *Health and Quality of Life Outcomes* 2013; 11 (1): 117.

GIL GUILLÉN V, OROZCO BELTRÁN D, CARRATALÁ MUNUERA D, MÁRQUEZ CONTRERAS E, DURAZO URVIZU R, COOPER R, PERTUSA MARTÍNEZ S, PITA FERNÁNDEZ S, GONZÁLEZ SEGURA D, MARTÍN DE PABLO JL, PALLARÉS V, FERNÁNDEZ A, REDÓN J. *Clinical inertia in poorly controlled elderly hypertensive patients: a cross-sectional study in spanish physicians to ascertain reasons for not intensifying treatment*. *American Journal of Cardiovascular Drugs* 2013; 13(3): 213-219.

GONZÁLEZ BARCALA FJ, PÉRTEGA S, SAMPEDRO M, SÁNCHEZ LASTRES J, SAN JOSÉ GONZÁLEZ MA, BAMONDE L, GARNELO L, PÉREZ CASTRO T, VALDÉS CUADRADO L, CARREIRA J, MOURE J, LÓPEZ SILVARREY A. *Impact of parental smoking on childhood asthma*. *J pediatr (Rio J)*. 2013; 89 (3): 294-299.

GÓMEZ VEIGA F, PÉRTEGA DÍAZ S, MARTÍNEZ BREJO S. *Cáncer de próstata: ¿tratar o no tratar?* *Actas Urológicas Españolas* 2013; 37 (7): 451-455.

RODRÍGUEZ ROMERO B, PITA FERNÁNDEZ S, CARBALLO COSTA L. *Impact of physical and psychosocial factor on disability caused by lumbar pain amongst fishing sector workers*. *Rheumatol Int* 2013; 33 (7): 1769-1778.

MENDONÇA CARIDAD JJ, NUNEZ M, JUIZ LÓPEZ P, PITA FERNÁNDEZ S, SEOANE J. *Sinus floor elevation using a composite graft: clinical outcome of immediate implant placement*. *Int J Oral Maxillofac Implants* 2013; 28 (1): 252-60.

RODRÍGUEZ ROMERO B, PITA FERNÁNDEZ S, PÉRTEGA DÍAZ S, CHOUZA INSUA M. *Calidad de vida relacionada con la salud en trabajadoras del sector pesquero usando el cuestionario SF-36*. *Gac Sanit* 2013; 27 (5): 418-424.

Comunicacións en congresos publicadas

CORDERO ML, LÓPEZ B, RODRÍGUEZ V, SUÁREZ AI, LÓPEZ JM, PASTOR JA, PITA S. *Traumatisme thoracique grave dans une unité de soins intensifs*. [Póster]. En: 41 Congrès International de la SRLF. París (Francia), 16-18 enero 2013. *Réanimation* 2013; 22:S206-S209.

BEJERANO C, BLANCO E. A., PINTO TASENDE J, PÉRTEGA S, REGO I, OREIRO N, LOIS A, DE TORO J, BLANCO FJ, FERNÁNDEZ SUEIRO JL. *Prevalence of HLA-DRB1 in psoriatic arthritis, psoriasis and rheumatoid arthritis: comparison with healthy controls*. [Póster]. En: European League Against Rheumatism (EULAR) Congress 2013. Madrid, 12-15 junio 2013. *Ann Rheum Dis* 2013; 72 (Suppl3): 965.

BLANCO EA, BEJERANO C, PINTO TASENDE J, PÉRTEGA S, REGO I, FERNÁNDEZ C, FREIRE M, DE TORO J, BLANCO FJ, FERNÁNDEZ SUEIRO JL. *Prevalence of HLA-CW * 06 and * 07 and its relationship with psoriatic arthritis in northwestern Spain*. [Póster]. En: European League Against Rheumatism (EULAR) Congress 2013. Madrid, 12-15 Junio 2013. *Ann Rheum Dis* 2013; 72 (Suppl3): 965.

BEJERANO C, ALONSO E, REGO I, PÉRTEGA S, PINTO JA, OREIRO N, LOIS A, DE TORO J, BLANCO FJ, FERNÁNDEZ SUEIRO JL. *Prevalencia del HLA DRB1 en la artritis psoriásica, psoriasis y artritis reumatoide: comparación con controles sanos*. En: 39º Congreso Nacional de la Sociedad Española de Reumatología. Tenerife, 22-24 mayo 2013. *Reumatol Clin*. 2013; 9 (Espec Cong): 24.

ALONSO E, BEJERANO C, PÉRTEGA S, REGO I, PINTO JA, FERNÁNDEZ C, ACASUSO M, DE TORO J, BLANCO FJ, FERNÁNDEZ SUEIRO JL. *Prevalencia del HLA _Cw* 06/*07 y su relación con artritis psoriásica en el noroeste de España*. [Póster]. En: 39º Congreso Nacional de la Sociedad Española de Reumatología. Tenerife, 22-24 mayo 2013. *Reumatol Clin*. 2013; 9 (Espec Cong): 149-150.

RAMOS MERINO L, VÁZQUEZ RODRÍGUEZ P, CASTELO CORRAL LM, SÁNCHEZ VIDAL E, SOUSA REGUEIRO D, ALONSO MESONERO D, MÍGUEZ REY E, LÓPEZ CALVIÑO B, SÁNCHEZ MEIZOSO MO, ZUÑIGA RODRÍGUEZ MC, LLINARES MONDÉJAR P. *Valor diagnóstico de la adenosin deaminasa en el líquido cefalorraquídeo para meningitis tuberculosa*. [Póster]. En: XVII Congreso de la Sociedad Española de Enfermedades infecciosas y Microbiología Clínica (SEIMC). Zaragoza, 29-31 mayo 2013. *ELSEVIER DOYMA. Enfermedades Infecciosas y Microbiología Clínica* 2013; 31 (Espec Cong 1): 110-111

➤ [EPIDEMIOLOGÍA CLÍNICA E BIOESTADÍSTICA]

- LÓPEZ CALVIÑO B, CAO ABAD R, STRZALKOWSKA KOMINIAK E, PÉRTEGA DÍAZ S, PITA FERNÁNDEZ S. *Supervivencia de los pacientes con cáncer colorrectal con censura desconocida*. [Póster]. En: Congreso Ibero-Americano de Epidemiología y Salud Pública. Granada, 4-6 septiembre 2013. Revista Gaceta Sanitaria 2013; 27 (Especial Congreso 2): 205-205.
- PITA FERNÁNDEZ S, SEOANE PILLADO T, LÓPEZ CALVIÑO B, PÉRTEGA DÍAZ S, GONZÁLEZ MARTÍN C, MARTÍNEZ RODRÍGUEZ A, GARCÍA ALONSO P, GARCÍA CAJIDE Y. *El género como determinante de riesgo cardiovascular, comorbilidad, calidad de vida y dependencia en población ≥ años en el municipio de Cambre*. [Póster]. En: Congreso Ibero-Americano de Epidemiología y Salud Pública. Granada, 4-6 septiembre 2013. Revista Gaceta Sanitaria 2013; 27 (Especial Congreso 2): 196-197.
- MODROÑO FREIRE MJ, LÓPEZ CALVIÑO B, PITA FERNÁNDEZ S, SEOANE PILLADO T, DE LA PAZ SOLÍS A, PÉRTEGA DÍAZ S, HERRERA DÍAZ L, ALHAYEK M. *Riesgo cardiovascular, insuficiencia renal y arteriopatía periférica en diabéticos Tipo II*. [Póster]. En: Congreso Ibero-Americano de Epidemiología y Salud Pública. Granada, 4-6 septiembre 2013. Revista Gaceta Sanitaria 2013; 27 (Especial Congreso 2): 213-213.
- LÓPEZ CALVIÑO B, PARDO LANDROVE MJ, PITA FERNÁNDEZ S, SUÁREZ LORENZO JM, FERNÁNDEZ ALBALAT M, PÉRTEGA DÍAZ S, SEOANE PILLADO T. *Ingresos por gripe A en el periodo pandémico en el Complejo Hospitalario Universitario A Coruña*. [Póster]. En: Congreso Ibero-Americano de Epidemiología y Salud Pública. Granada, 4-6 septiembre 2013. Revista Gaceta Sanitaria 2013; 27 (Especial Congreso 2): 340-340.
- GONZÁLEZ SANTAMARÍA P, PÉRTEGA DÍAZ S, LÓPEZ CALVIÑO B, SEOANE PILLADO T, SEJO BESTILLEIRO R. *Papel del médico de Atención Primaria en el proceso diagnóstico del cáncer colorrectal*. En: XVIII Jornadas Galegas de Medicina Familiar y Comunitaria. Ferrol, 22-23 noviembre 2013. Cadernos de Atención Primaria 2013; 19 (4): 227-227.
- PITA FERNÁNDEZ S, ALHAYEK AI M, PÉRTEGA DÍAZ S, LÓPEZ CALVIÑO B, SEOANE PILLADO MT. *Meta-análisis de diferentes estrategias de seguimiento en pacientes con cáncer colorrectal*. [Póster]. En: XVIII Jornadas Galegas de Medicina Familiar y Comunitaria. Ferrol, 22-23 noviembre 2013. Cadernos de Atención Primaria 2013; 19 (4): 251-251.
- PITA FERNÁNDEZ S, MODROÑO FREIRE MJ, LÓPEZ CALVIÑO B, HERRERA DÍAZ L, PÉRTEGA DÍAZ S, SEOANE PILLADO MT. *La frecuentación a los servicios sanitarios en atención primaria (AP) y los ingresos hospitalarios de pacientes diabéticos tipo II*. [Póster]. En: XVIII Jornadas Galegas de Medicina Familiar y Comunitaria. Ferrol, 22-23 noviembre 2013. Cadernos de Atención Primaria 2013; 19 (4): 253-253.
- REGUEIRO MIRA MV, SUÁREZ LORENZO JM, FERNÁNDEZ-ALBALAT RUIZ M, PITA FERNÁNDEZ S. *Incidencia de neumonía por legionella en el área sanitaria de A Coruña 2010-2012*. [Póster]. En: XVIII Jornadas Galegas de Medicina Familiar y Comunitaria. Ferrol, 22-23 noviembre 2013. Cadernos de Atención Primaria 2013; 19 (4): 251-251.
- PITA FERNÁNDEZ S, GARCÍA RODRÍGUEZ MT, PIÑÓN VILLAR MDC, LÓPEZ CALVIÑO B. *La ansiedad antes y después del trasplante hepático*. [Póster]. En: XVIII Jornadas Galegas de Medicina Familiar y Comunitaria. Ferrol, 22-23 noviembre 2013. Cadernos de Atención Primaria 2013; 19 (4): 249-250.
- PITA FERNÁNDEZ S, RODRÍGUEZ CAMACHO E, LÓPEZ CALVIÑO B, PÉRTEGA DÍAZ S, SEOANE PILLADO MT. *Estrategias de seguimiento como factor pronóstico del cáncer de esófago*. [Póster]. En: XVIII Jornadas Galegas de Medicina Familiar y Comunitaria. Ferrol, 22-23 noviembre 2013. Cadernos de Atención Primaria 2013; 19 (4): 254-254.
- PITA FERNÁNDEZ S, ARCEO VILAS A, SEOANE PILLADO T, PÉRTEGA DÍAZ S, LÓPEZ CALVIÑO B, GARCÍA CAJIDE Y. *Estado nutricional en una población de 40 y más años*. [Póster]. En: XVIII Jornadas Galegas de Medicina Familiar y Comunitaria. Ferrol, 22-23 noviembre 2013. Cadernos de Atención Primaria 2013; 19 (4): 252-252.
- PITA FERNÁNDEZ S, SEJO BESTILLEIRO R, VALDÉS CAÑEDO F, SEOANE PILLADO T, PÉRTEGA DÍAZ S, LÓPEZ CALVIÑO B. *Eficacia de una intervención antitabaco en pacientes trasplantados renales*. [Póster]. En: XVIII Jornadas Galegas de Medicina Familiar y Comunitaria. Ferrol, 22-23 noviembre 2013. Cadernos de Atención Primaria 2013; 19 (4): 253-253.
- REGUEIRO MIRA MV, SUÁREZ LORENZO JM, PEREIRA RODRÍGUEZ MJ, PITA FERNÁNDEZ S. *Control de la infección-colonización por *Staphylococcus Aureus* resistente a meticilina en el Servicio de Cirugía Vasculardel Complejo Hospitalario Universitario de A Coruña*. [Póster]. En: XVIII Jornadas Galegas de Medicina Familiar y Comunitaria. Ferrol, 22-23 noviembre 2013. Cadernos de Atención Primaria 2013; 19 (4): 251-252.
- PITA FERNÁNDEZ S, GONZÁLEZ MARTÍN C, SEOANE PILLADO MT, LÓPEZ CALVIÑO B, PÉRTEGA DÍAZ S, ARCEO VILAS AM. *Concordancia entre*

➤ [EPIDEMIOLOXÍA CLÍNICA E BIOESTATÍSTICA]

el ángulo de Clarke y el índice de Chippaux-Smirak. [Póster]. En: XVIII Xornadas Galegas de Medicina Familiar y Comunitaria. Ferrol, 22-23 noviembre 2013. *Cadernos de Atención Primaria* 2013; 19 (4): 250-250.

PITA FERNÁNDEZ S, LÓPEZ CALVIÑO B, PÉRTEGA DÍAZ S, SEOANE PILLADO T, GARCÍA CAJIDE Y. *Calidad de vida al diagnóstico y al año de seguimiento de pacientes con cáncer colorrectal*. [Póster]. En: XVIII Xornadas Galegas de Medicina Familiar y Comunitaria. Ferrol, 22-23 noviembre 2013. *Cadernos de Atención Primaria* 2013; 19 (4): 250-251.

PITA FERNÁNDEZ S, PIÑÓN VILLAR C, GARCÍA RODRÍGUEZ MT, LÓPEZ CALVIÑO B, SEOANE PILLADO T, PÉRTEGA DÍAZ S. *Calidad de vida y dependencia de pacientes trasplantados hepáticos*. [Póster]. En: XVIII Xornadas Galegas de Medicina Familiar y Comunitaria. Ferrol, 22-23 noviembre 2013. *Cadernos de Atención Primaria* 2013; 19 (4): 252-252.

Teses

GARCÍA MARTÍN C. *Patología Podológica en una muestra aleatoria poblacional*. [Tesis Doctoral]. Universidad de A Coruña. Departamento de Ciencias de la Salud; 2013.

GÓMEZ PARDIÑAS SM. *Interconsulta Psiquiátrica en un Hospital General. Intentos de suicidio y factores relacionados (1997-2007)*. [Tesis Doctoral]. Universidad de A Coruña. Departamento de Medicina; 2013.

Proxectos de investigación

GARCÍA RODRÍGUEZ MT, PIÑÓN VILLAR MC, OTERO FERREIRO A, SUÁREZ LÓPEZ F, LÓPEZ CALVIÑO B. *Valoración del estado nutricional y calidad de vida previo y posterior al trasplante hepático*. FIS. ISC III. Ministerio de Ciencia e Innovación. FIS PI11/011255. 2012-2014

VALDÉS CAÑEDO F, SEOANE PILLADO T, PÉRTEGA DÍAZ S. *Eficacia de la coximetria y del consejo mínimo antitabaco en pacientes fumadores trasplantados renales*. FIS. ISC III. Ministerio de Ciencia e Innovación. FIS PI11/01356. 2012-2014.

GAGO GARCÍA E, ISASI FERNÁNDEZ C, VELASCO A, LÓPEZ CALVIÑO B, GONZÁLEZ SANTAMARÍA P. *Calidad de vida y calidad percibida del cuidado recibido en pacientes con cáncer de colon y recto*. FIS. ISC III. Ministerio de Ciencia e Innovación. FIS PI10/02285. 2011-2013.

PITA FERNÁNDEZ S, PÉRTEGA DÍAZ S, LÓPEZ CALVIÑO B, GONZÁLEZ SANTAMARÍA P, GAGO GARCÍA E, ISASI FERNÁNDEZ C. *Calidad de vida y calidad percibida del cuidado recibido en pacientes con*

cáncer de colon y recto. Xunta de Galicia. Dirección I+D+I. Nº de Expediente: 10CSA916052PR. 2010-2013.

FERNÁNDEZ SUEIRO JL, PITA FERNÁNDEZ S, PÉRTEGA DÍAZ S, SEOANE PILLADO MT, LÓPEZ CALVIÑO B. *Desarrollo de un índice de puntuación de actividad en artritis psoriásica (PAAPs): análisis de actividad de la enfermedad*. PFZER S.L.U. CHUAC. Fundación Profesor Novoa Santos. Unidad de Epidemiología Clínica y Bioestadística. 2013.

PITA FERNÁNDEZ S, RUIZ ROMERO C, PÉRTEGA DÍAZ S, SEOANE PILLADO T, LÓPEZ CALVIÑO B, GONZÁLEZ SANTAMARÍA P, SEIJO BESTILLEIRO R, BLANCO GARCÍA FJ, FERNÁNDEZ PUENTE P, MATEOS MARTÍN J. *Estudio Piloto de identificación de Nuevos Potenciales Marcadores en Pronóstico en Pacientes Diagnosticados de Cáncer de Colon y Recto*. Rede Galega de Investigación sobre Cancro Colorrectal (REGGIC). 2013.

Premios

PREMIO A LA MEJOR COMUNICACIÓN ORAL CLÍNICA. PITA FERNÁNDEZ S, LÓPEZ CALVIÑO B, PÉRTEGA DÍAZ S, SEOANE PILLADO T, GARCÍA ALONSO P, ARCEO VILAS A. *Prevalencia de deterioro cognitivo y dependencia para actividades básicas e instrumentales de la vida diaria*. En: XXV Congreso Internacional da Sociedade Galega de Xerontoloxía e Xeriatría, "Investigación, Desenvolvemento e Innovación en Xerontoloxía e Xeriatría". A Coruña, 10-11 mayo 2013.

PREMIO AL MEJOR PÓSTER. PITA FERNÁNDEZ S, MODROÑO FREIRE MJ, LÓPEZ CALVIÑO B, DE LA PAZ SOLÍS A, SEOANE PILLADO T, PÉRTEGA DÍAZ S. *Prevalencia del riesgo cardiovascular según los scores Framingham-Wilson, SCORE, DORICA y REGICOR*. En: XXV Congreso Internacional da Sociedade Galega de Xerontoloxía e Xeriatría, "Investigación, Desenvolvemento e Innovación en Xerontoloxía e Xeriatría". A Coruña, 10-11 mayo 2013.

PRIMER PREMIO A LA MEJOR COMUNICACIÓN ORAL. LÓPEZ-SILVARREY A, RUEDA S, PÉRTEGA S, KORTA J, RODRÍGUEZ CR, MORELL JJ, ROMÁN JM, SÁNCHEZ J, ÚBEDA MI, IGLESIAS B. *Estudio sobre el asma en centros escolares españoles (EACEP): organización y recursos para la atención de los niños con asma*. En: LXIV Congreso de la Sociedad de Pediatría de Galicia. Vigo, 25-26 octubre 2013.

SEGUNDO PREMIO AL MEJOR ARTÍCULO PUBLICADO EN REVISTA ESPAÑOLA DE CARDIOLOGÍA 2013. OROZCO BELTRÁN D, COOPER R. S, GIL GUILLÉN V, BERTOMEU MARTÍNEZ V, PITA FERNÁNDEZ S, DURAZO ARVIZU R, CARRATALÁ MUNUERA C, CEA CALVO

➤ [EPIDEMIOLOXÍA CLÍNICA E BIOESTATÍSTICA]

L, BERTOMEU GONZÁLEZ V, SEOANE PILLADO T, ROSADO LE. *Tendencias en mortalidad por infarto de miocardio*. Estudio comparativo entre España y Estados Unidos: 1990-2006. Valencia, 26 octubre 2013.

PRIMER PREMIO COMUNICACIÓN CIENTÍFICA. GONZÁLEZ SANTAMARÍA P, PÉRTEGA DÍAZ S, LÓPEZ CALVIÑO B, SEOANE PILLADO T, SEJO BESTILLEIRO R. *Papel del médico de Atención Primaria en el proceso diagnóstico del cáncer colorrectal*. En: XVIII Xornadas Galegas de Medicina Familiar y Comunitaria. Ferrol, 22-23 novembro 2013.

SEGUNDO PREMIO COMUNICACIÓN CIENTÍFICA. GONZÁLEZ GONZÁLEZ-ZABALETA J, SEOANE PILLADO MT, LÓPEZ CALVIÑO B, GONZÁLEZ GONZÁLEZ-ZABALETA JL, PÉRTEGA DÍAZ S. *Dependencia para las actividades básicas (ABVD) e Instrumentales (AIVD) de la*

vida diaria tras fractura de fémur proximal. En: XVIII Xornadas Galegas de Medicina Familiar y Comunitaria. Ferrol, 22-23 novembro 2013.

Número de sesións docentes do ano 2013

24

STAFF DE XERENCIA

Artigos publicados en revistas científicas

MEIJIDE H, MENA A, PERNAS B, CASTRO A, LÓPEZ S, VÁZQUEZ P, BELLO L, BALIÑAS J, RODRÍGUEZ-MARTÍNEZ G, PEDREIRA JD. *Neoplasias en pacientes con infección por VIH. Estudio descriptivo de 129 casos en el período 1993-2010*. Revista Chilena Infectología 2013; 30 (2): 156-161.

Libros ou monografías

RODRÍGUEZ MARTÍNEZ G. Tema monográfico: *Actualización en codificación de Nefrología con CIE-9-MC y CIE-10-MC*. En: Ministerio de Sanidad, Política Social e Igualdad. Codificación Clínica con la CIE-9-MC. Boletín nº 40. Año XVII. Marzo 2013.

Proxectos de investigación

CARAMÉS BOUZÁN J, CASTRO RAMALLO A, GARCÍA LEMOS D, PEREIRA MOTA M, VÁZQUEZ CASTRO MP, ESCUDERO PEREIRA J. *Estudio de*

modelos para o cálculo da eficiencia e definición e aplicación dun indicador sintético para a comparación entre centros sanitarios. Consellería de Economía e Industria. Xunta de Galicia. 10CSA916010PR. 2010-2013.

CARAMÉS BOUZÁN J, CASTRO RAMALLO A, GARCÍA LEMOS D, PEREIRA MOTA M, VÁZQUEZ CASTRO P, ESCUDERO PEREIRA J, RIMADA MORA D. *Aplicación del método de Frontera Estocástica para evaluar la eficiencia de los centros hospitalarios gallegos. Análisis comparativo con los resultados obtenidos con el modelo DEA*. Convocatoria 2013 de Ayudas de Proyectos de Investigación en Salud Instituto de Salud Carlos III. Subdirección General de Evaluación y Fomento de la Investigación. Ministerio de Economía y Competitividad. Expediente PI13/02748. 2013-2016.

DIRECCIÓN DE PROCESOS ASISTENCIAIS

Servizos médicos CHUAC

ALERXIA

Artigos publicados en revistas científicas

VIDAL C, ET AL. *Association of thromboxane A1 synthase (TBX-AS1) gene polymorphism with acute urticaria induced by non-steroidal antiinflammatory drugs*. J Allergy Clin Immunol 2013 Oct; 132 (4): 989-91. doi: 10.1016/j.jaci.2013.04.045. Epub 2013 Jun 12.

LÓPEZ GONZÁLEZ JM, GARCÍA PAZ V, JIMÉNEZ GÓMEZ BM, RIAL PRADO M, GONZÁLEZ GUZMÁN LA, PARRA ARRONDO A, ET AL. *Anafilaxia perioperatoria*. Rev Ofic Asoc Esp Cirugía Mayor Ambulatoria. 2013; 18: 81-88.

RIAL PRADO MJ, RICO DÍAZ MA, VELEIRO PÉREZ B, GONZÁLEZ GUZMÁN LA, GARCÍA PAZ V. *Clavulanic acid allergy*. Allergy. 2013; 68 (Suppl. 97): 189-336.

RIAL PRADO MJ, RICO DÍAZ MA, GARCÍA PAZ V, VELEIRO PÉREZ B, GONZÁLEZ GUZMÁN LA, MEIJIDE CALDERÓN A. *Alergia al ácido Clavulánico*. Experiencia en el Servicio de Alergia del Hospital Universitario A Coruña. J Investig Allergol Clin Immunol. 2013; 23 (Supplement 2): 129.

ANATOMÍA PATOLÓXICA

Artigos publicados en revistas científicas

RUSAKIEWICZ S, SEMERARO M, SARABI M, DESBOIS M, LOCHER C, MÉNDEZ R, & ZITVOGEL L. *Innate infiltrates are prognostic factors in localized gastrointestinal stromal tumors*. Rev Cancer research. 2013; 73 (12), 3499-3510.

HIDALGO TENORIO C, RIVERO RODRÍGUEZ M, CONCHA A, GIL ANGUIA C, LÓPEZ CASTRO R, LÓPEZ DEL HIERRO M, PASQUAU LIAÑO J. *Linfocitos CDR como factor protector frente a la infección por genotipo oncogénicos del virus del papiloma humano en la mucosa del canal anal de varones que tienen sexo con varones infectados por el virus de la inmunodeficiencia humana*. Rev Med Clin (Barc) 2013; 140 (05): 193-199.

BARJA J, PIÑEIRO F, ALMAGRO M, SACRISTÁN F, RODRÍGUEZ-LOJO R, FER-NÁNDEZ-JORGE B ET AL. *Systemic amyloidosis with an exceptional cutaneous presentation*. Dermatology Online Journal, vol 19, nº 1, 2013.

TRINDADE F, TORRELO A, REQUENA L, TELLECHEA O, DEL POZO J, SACRISTÁN F ET AL. *An immunohistochemical study of verrucous hemangiomas*. J Cutan Pathol 2013; 40: 472-476.

GARCÍA PALACIOS M, TELLADO M, SOMOZA I, DEL POZO J, SACRISTÁN F, FREIRE F, PÉREZ-GIL J. *Neuroma en la incisión de Pfannestiel como causa de un dolor abdominal intratable*. Acta Pediatr Esp. 2013; 71 (5): e99-e102.

ARÉVALO BERMÚDEZ MP, MARTÍNEZ W, FERNÁNDEZ TORRES R, PARADELA S, YEBRA PIMENTEL MT, FONSECA CAPDEVILA E. *Enferme-*

dad por inmunoglobulina A lineal de la infancia Piel. 2013; 28 (4): 199-201.

Comunicacións en congresos publicadas

SACRISTÁN F, APARICIO G, GRANDE E, HAZ CONDE M, MEDINA VIL- LAAMIL V, FIGUEROA A, VALLADARES AYERBES M, ANTÓN APARICIO LM. *Epithelial-mesenchymal transition markers in metastatic transitional cell carcinoma (mTCC) patients under vinflunine treatment*. En: 2013 ASCO Annual Meeting. Chicago (Illinois-EEUU), 31 mayo-4 junio 2013. J Clin Oncol 31, 2013 (suppl; abstr e15532). VIENTÍFICA 2013.

ALONSO G, GARCÍA CAMPELO R, APARICIO GALLEGU G, HERMIDA T, HAZ CONDE M, BLANCO CALVO M, FIGUEROA A, VALLADARES M, CONCHA A, ANTÓN APARICIO L. *CHU A Coruña/Spain. P2.02-017-Analysis of p53, in lung carcinoids B/alfa Rb, c-met, c-Kit and PDGF*. [Póster]. En: 15th World Conference on Lung Cancer. International Association for the Study of Lung Cancer (IASLC). Sydney (Australia), 27-30 octubre, 2013.

HERMIDA T, GARCÍA CAMPELO R, ALONSO G, HAZ CONDE M, APARICIO GALLEGU G, BLANCO CALVO M, FERNÁNDEZ N, MOLINA A, MOSQUERA J, NAVARRO JR, FIGUEROA A, VALLADARES M, CONCHA A, ANTÓN APARICIO LM. *CHU A Coruña/Spain. P1.07-046 - Clinical and pathological profile of lung carcinoid*. [Póster]. En: 15th World Conference on Lung Cancer. International Association for the Study of Lung Cancer (IASLC). Sydney (Australia), 27-30 octubre, 2013. J Thorac Oncol. 2013; 8 (2).

GARCÍA CAMPELO R, ALONSO G, APARICIO GALLEGU G, HERMIDA T, HAZ

➤ [ANATOMÍA PATOLÓXICA]

CONDE M, BLANCO CALVO M, CONCHA A, ANTÓN APARICIO LM. CHU A Coruña / Spain. P2.02- 018 - The notch/hes1/ascl1 signaling pathway in lung carcinoid. [Póster]. En: 15th World Conference on Lung Cancer. International Association for the Study of Lung Cancer (IASLC). Sydney (Australia), 27-30 octubre 2013. *J Thorac Oncol.* 2013; 8 (2).

GARCÍA CAMPELO R, APARICIO GALLEGU G, ALONSO G, HERMIDA T, HAZ CONDE M, BLANCO CALVO M, CONCHA A, VALLADARES M, ANTÓN APARICIO LM. CHU A Coruña / Spain. P1.02-018 - The WNT Signaling pathway in lung carcinoid. [Póster]. En: 15th World Conference on Lung Cancer. International Association for the Study of Lung Cancer (IASLC). Sydney (Australia), 27-30 octubre 2013. *J Thorac Oncol.* 2013; 8 (2).

Ensaiois clínicos

Estudio fase II, multicéntrico, con un único grupo de tratamento, de LDK378 oral, en pacientes adultos con cáncer de pulmón de células no pequenas con activación de ALK, tratados previamente con quimioterapia y crizotinib. CLDK378A2201. En colaboración con Servicio de Oncología.

Proxectos de investigación

BARGE CABALLERO E, CASTRO BEIRAS A, MARZOA RIVAS R, PANIAGUA MJ, GRILLE CANCELA Z, SUÁREZ FUENTETAJA N, POMBO OTERO J, MUÑOZ GARCÍA J, DOMENECH GARCÍA N, CRESPO LEIRO MG. *Estudio exploratorio de la activación de la vía mTOR en neoplasias de pacientes con trasplante cardíaco en tratamiento con inhibidores de la señal de proliferación (inhibidores de la m-TOR).* Proyecto de la Federación Española de Cardiología para investigación básica de Cardiología de 2013. 24 octubre 2013.

CRESPO LEIRO MG, POMBO OTERO J, MUÑOZ GARCÍA J, CASTRO BEIRAS A, GRILLE CANCELA ZM, SUÁREZ FUENTETAJA N, MARZOA RIVAS R, BARGE CABALLERO E, PANIAGUA MARTÍN MJ. *Evaluación de Galectina-3, ST2-s y GAS6 en suero como marcadores de la vasculopatía del injerto en trasplantados cardíacos.* Instituto de Salud Carlos III. Referencia FIS: P11202598, 2012-2015.

Número de sesións docentes do ano 2013

1

ANESTESIOLOXÍA, REANIMACIÓN E TRATAMENTO DA DOR**Artigos publicados en revistas científicas**

DIÉGUEZ GARCÍA P, LÓPEZ ÁLVAREZ S, BLANCO DÁVILA R, LÓPEZ GONZÁLEZ JM, PENSADO CASTIÑEIRAS A. *Abordaje ecoguiado a nivel antecubital para cirugía del síndrome del túnel del carpo.* *Rev Esp Anesthesiol Reanim* 2013; 60 (3): 129-133.

DIÉGUEZ GARCÍA P, FAJARDO PÉREZ M, LÓPEZ ÁLVAREZ S, ALFARO DE LA TORRE P, PENSADO CASTIÑEIRAS A. *Abordaje guiado por ultrasonidos de los nervios intercostales en la línea media axilar para cirugía de mama no reconstructiva y de la axila.* *Rev Esp Anesthesiol Reanim* 2013; 60 (7): 365-370.

CARDONA RODRÍGUEZ MA, VÁZQUEZ PÉREZ MJ, PENSADO CASTIÑEIRAS A, MARTÍNEZ PUENTE MS. *Tratamiento anestésico de un paciente intervenido por pseudoaneurisma de arteria mesentérica superior.* *Rev Esp Anesthesiol Reanim* 2013; 60 (9): 538-539.

FERNÁNDEZ L, CABEZÓN L, SÁNCHEZ L, FREIRE E. *Analgesia epidural para trabajo de parto en una paciente con enfermedad de Rendu-Osler-Weber.* *Rev Esp anesthesiol Reanim.* 2013; 60 (7): 414-415.

CABEZÓN L, NOGUEIRA C, RAMOS L, VÁZQUEZ-FIDALGO A. *General anesthesia for an urgent cesarean in a pregnant woman with*

an acute cerebrovascular accident. *Rev Esp Anesthesiol Reanim.* 2013 Jun 12. pii: S0034-9356(13)00119-9. doi: 10.1016/j.redar.2013.04.010. [Epub ahead of print].

FAJARDO M, LÓPEZ S, DIÉGUEZ P, ALFARO P, GARCÍA FJ. *Abordaje ecoguiado de las ramas cutáneas de los nervios intercostales a nivel de la línea medio axilar para cirugía no reconstructiva de mama.* *Cir May Amb* 2013; 18 (1): 3-6.

LÓPEZ M, RAMOS L, PATO O, LÓPEZ S. *La simulación clínica como herramienta de aprendizaje.* *Cir May Amb* 2013; 18 (1): 25-9.

CARDONA A, DIÉGUEZ P, VELO A, LÓPEZ S, PENSADO A. *Edema agudo de pulmón postobstructivo en colecistectomía laparoscópica.* Revisión. *Cir May Amb* 2013; 18 (1): 37- 9.

LÓPEZ S. *Práctica anestésica y contención de gastos.* *Cir May Amb* 2013; 18 (2): 73-4.

LÓPEZ JM, GARCÍA V, JIMÉNEZ BM, RIAL M, GONZÁLEZ LA, PARRA A, LÓPEZ S. *Anafilaxia perioperatoria.* *Cir May Amb* 2013; 18 (2): 81-8.

LÓPEZ S, DIÉGUEZ P, JUNCAL J. *Un largo camino hasta la an-*

➤ [ANESTESIOLOXÍA, REANIMACIÓN E TRATAMENTO DA DOR]

estésica ambulatoria moderna. Cir May Amb 2013; 18 (4): 175-81.

DIÉGUEZ P, LÓPEZ S, BLANCO R, LÓPEZ JM, PENSADO A. *Abordaje antecubital para cirugía del síndrome del túnel del carpo*. Rev Esp Anesthesiol Reanim 2013; 60 (3): 129-33.

LÓPEZ AM, VALERO R, LÓPEZ S, ZABALLOS M, GARCÍA ML. *LMA Supreme: New design or a pig in a poke?* Rev Esp Anesthesiol Reanim 2013; 60 (10): 597-8.

BUSTOS F, PÉREZ F, LÓPEZ S. *Papel de la anestesia espinal en cirugía ambulatoria*. Puesta al día en Anestesia regional y tratamiento del dolor 2013; 16: 99-104.

BORRO JM, RAMA P, REY T, FERNÁNDEZ-RIVERA C. *Éxito a largo plazo de un trasplante combinado de pulmón-riñón en un paciente con fibrosis quística*. Arch Bronconeumol 2013; 49 (6): 272-4.

RAMA MACEIRAS P, PARENTE S, KRANKE P. *Reply to: Devil in the detail: citation accuracy (Correspondence)*. Eur J Anaesthesiol 2013; 30:129-131.

RAMA MACEIRAS P, KRANKE P. *Working conditions and professional wellbeing: A link easy to imagine but difficult to prove*. Eur J Anaesthesiol 2013; 30: 213-5.

Capítulos de libro

LÓPEZ S, DIÉGUEZ P, BLANCO R. *Anestesia para cirugía de mama*. En: Benigno Acea Nebril ed. *Cirugía oncológica de la mama. Técnicas oncoplasticas y reconstructivas*. 2013. Barcelona: Elsevier-España; 2013. P. 355-63. (ISBN 978-84-458-2217-3).

RAMA MACEIRAS P, PATO LÓPEZ O. *Cerebral protection*. Em *Godoy DA, Piñeiro GR (Eds)*. *Intensive Care in neurology and Neurosurgery*. Pathophysiological basis for the management of

acute cerebral injury. Torino. SEED srl 2013. P. 1129 - 1151. ISBN 978-88-9741-940-2.

Proxectos de investigación / Ensaos clínicos

Bloqueo de las ramas de los nervios intercostales en la línea medio axilar versus bloqueo paravertebral, guiados por ultrasonidos para cirugía no reconstructiva de mama. Ensayo clínico aleatorizado. Código ensayo: ProsMama 13.1. Nº Eudra-CT 2013-001829-76. Dictamen favorable CEIC con registro 2013/242 a fecha 01 de Julio 2013. Dictamen favorable AEMPS (ministerio de Sanidad) tras subsanación mediante modificación relevante con fecha 28/10/2013. Promotor: DIÉGUEZ P.

Distribución circunferencial vs no circunferencial de mepivacaína en nervio mediano y cubital para cirugía del síndrome del túnel del carpo. Ensayo clínico aleatorizado, doble ciego. En fase activa de reclutamiento. Código ensayo: ArAL 11.1. Nº EudraCT 2011-002608-34. Dictamen favorable CEIC con registro 2011/234 a fecha 29 de Julio 2011. Dictamen favorable AEMPS 21/11/2011. Promotor: DIÉGUEZ P.

Estudio multicéntrico, aleatorizado, doble ciego, de grupos paralelos, controlado con placebo, para evaluar la eficacia y seguridad de una nueva formulación iv de ibuprofeno 800 mg cada 6 horas para el manejo del dolor postoperatorio. BIBEC02: Promotor: Laboratorios Biomendi S.A.U

Premios

PREMIO MEJOR COMUNICACIÓN DE ANESTESIA. VÁZQUEZ N, FIGUEIRA L, RODRÍGUEZ I, ALVARADO S, DIEGUEZ P, LÓPEZ S, PENSADO A. *Abordaje guiado por ultrasonografía de los nervios intercostales en la línea medio axilar para cirugía de mama no reconstructiva y axila*. presentada en el XI Congreso Nacional de ASECOMA-II Congreso Ibérico 2013. Santiago de Compostela, 28 septiembre 2013.

ANXIOLOXÍA E CIRURXÍA VASCULAR**Artigos publicados en revistas científicas**

PERALTA MOSCOSO MT, GALLARDO PEDRAJAS F, VILARIÑO RICO J. *Embolia de la arteria cerebral media tras tratamiento endovascular de la aorta torácica por un aneurisma torácico roto*. Angio Vol. 65. Núm. 04. Julio-agosto 2013.

PERALTA MOSCOSO MT, GARCÍA LÓPEZ M, VILARIÑO RICO J. *Aneurisma micótico de aorta abdominal por Campylobacter fetus*. Cir Esp. Oct 2013.

Ensaos clínicos

Study Comparing Cardiovascular Effects of Ticagrelor and Clopidogrel in Patients With Peripheral Artery Disease (EUCLID). Inicio en febrero 2013.

Número de sesións docentes do ano 2013

32

APARELLO DIXESTIVO

Artigos publicados en revistas científicas

DEL CASTILLO D, OTERO A, BESTARD O, ESFORZADO N, GONZÁLEZ DIÉ-GUEZ ML, CASTELLS L, AMENABAR JJ, MOYA HERRAIZ A, CASANOVAS TALTAVULL T, CANTARELL C ON BEHALF OF THE PERLA STUDY GROUP. *Long-Term Outcome of Combined Liver-Kidney (Simultaneous or Sequential) Transplantation in Spain, 1991-2007*. Trends in Transplant. 2013; 7.

ORTEGA F, OTERO A, CRESPO JF, BORRO JM, CUERVO J; STUDY GROUP SATISFY. *Satisfaction and adherence with immunosuppressant treatment in renal transplant patients living with a working graft*. J Nephrol. 2013 Mar-Apr; 26 (2): 297-301.

PÉREZ M, HURTADO AI, COUTO I, GUTIÉRREZ JM, GALEIRAS R. *Abordaje multidisciplinario de la infección por Clostridium difficile*. Rev Chilena Infectol. 2013; 30 (2): 165-85.

COUTO WÖRNER I, GONZÁLEZ CONDE B, ESTÉVEZ PRIETO E, ALONSO AGUIRRE PA. *Hemorragia diverticular de colon: colonoscopia urgente sin preparación y tratamiento endoscópico con hemoclips y adrenalina*. Rev Esp Enferm Dig. 2013; 105 (8): 495-498.

NUNES T, ETCHEVERS MJ, MERINO O, GALLEGOS S, GARCÍA SÁNCHEZ V, MARÍN JIMÉNEZ I, MENCHÉN L, BARREIRO DE ACOSTA M, BASTIDA G, GARCÍA S, GENTO E, GINARD D, MARTÍ E, GOMOLLÓN F, ARROYO M, MONFORT D, GARCÍA PLANELLA E, GONZÁLEZ B, LORAS C, AGUSTÍ C, FIGUEROA C, SANS M; TABACROHN STUDY GROUP OF GETECCU. *High smoking cessation rate in Crohn's disease patients after physician advice-the TABACROHN Study*. J Crohns Colitis. 2013 Apr 1; 7 (3): 202-7. doi: 10.1016/j.crohns.2012.04.011. Epub 2012 May 23. PMID: 22626507.

NUNES T, ETCHEVERS MJ, MERINO O, GALLEGOS S, GARCÍA SÁNCHEZ V, MARÍN JIMÉNEZ I, MENCHÉN L, BARREIRO DE ACOSTA M, BASTIDA G, GARCÍA S, GENTO E, GINARD D, GOMOLLÓN F, ARROYO M, MONFORT D, GARCÍA PLANELLA E, GONZÁLEZ B, LORAS C, AGUSTÍ C, FIGUEROA C, SANS M; TABACROHN STUDY GROUP OF GETECCU. *Spanish Working Group in Crohn's Disease and Ulcerative Colitis. Does smoking influence Crohn's disease in the biologic era? The TABACROHN study*. Inflamm Bowel Dis. 2013 Jan; 19 (1): 23-9. doi: 10.1002/ibd.22959. PMID: 22467185

ARTIFON ELA, TCHKEMEDYIAN AJ, AGUIRRE PA. *Colangiopancreatografía retrógrada endoscópica: una técnica en permanente evolución*. Rev Gastroenterol Peru. 2013; 33 (4): 321-7.

Comunicacións en congresos publicadas

RODRÍGUEZ NOVOA S, GARCÍA SAMANIEGO J, CALLEJA JL, PRIETO M,

BUTI M, PASCASIO JM, CRESPO J, PRAGA M, DEL PINO J, DELGADO MB, CASTRO A, SOLA R, BONET L, FERNÁNDEZ O, ÁLVAREZ E, ROMERO M, CABEZAS J. *Altered underlying tubular function in HBV monoinfected patients receiving nucleos(t)ide analogs in a real-world setting: preliminary findings of MENTE study (P)*. En: The American Association for the Study of Liver Diseases 64th Annual Meeting and Postgraduate Course. Washington, 1-5 noviembre 2013. Hepatology 2013; 58 (S1). 676A.

CALLEJA JL, PASCASIO JM, RUIZ ANTORÁN B, GEA F, BÁRCENA R, LARRUBIA JR, SOUSA JM, FORNS X, PÉREZ ÁLVAREZ R, SOLA R, ROMERO GÓMEZ M, DE LA REVILLA J, ARENAS J, DELGADO MB, CRESPO J, NAVARRO JM, FERNÁNDEZ RODRÍGUEZ CM, PLANAS R, BUTI M. *Efficacy and safety of triple therapy with Peginterferon, Ribavirin, and Boceprevir within Early Access Program in Spanish patients with hepatitis c genotype 1 with severe fibrosis. SVRw12 Analysis (P)*. En: The American Association for the Study of Liver Diseases 64th Annual Meeting and Postgraduate Course. Washington, 1-5 noviembre 2013. Hepatology 2013; 58 (S1). 1116A.

NOGALES RINCÓN O, LUJÁN SANCHÍS M, FERNÁNDEZ URIÉN I, GONZÁLEZ SUÁREZ B, COUTO WÖRNER I, BAKI W, ET AL. *Valor de la cápsula Pillcam colon 2 en el estudio del colon no completamente explorado por colonoscopia. Estudio prospectivo multicéntrico. Informe preliminar*. En: XI Reunión Ibérica de cápsula endoscópica. Valencia, 12 enero 2013. Libro de comunicaciones: P.8

Libros ou monografías

LÓPEZ CALVO S, DELGADO BLANCO M, LÓPEZ RICO R, DE TORO SANTOS FJ, VÁZQUEZ BARRO JC, FERNÁNDEZ GARCÍA A. *Compendio de Casos Clínicos para Residentes de la Xerencia de Xestión Integrada de A Coruña*. A Coruña. Gesbiblo. 2013 (ISBN: 978-84-15181-10-1).

Ensaíos clínicos

A randomized, assessor-blinded, multicenter, international study investigating efficacy, patient's acceptance, safety and tolerability of Sodium Phosphate tablets compared to split dose Polyethylene Glycol for colon cleansing prior to colonoscopy. ICOL 121. Mayoly Spindler.

An open randomized multicenter clinical investigation to compare the efficacy and safety of prednisone plus Adacolumn GMA apheresis versus prednisone alone in the treatment of patients with mild or moderate active steroid dependent ulcerative colitis. Ada-UC-07-102. Promotor: GETECCU

➤ [APARELLO DIXESTIVO]

Estudio multicéntrico, aleatorizado de 24 meses de duración que evalúa la eficacia, seguridad, tolerabilidad y farmacocinética de sotrotaurina combinada con Tacrolimus frente a un régimen control basado en Tacrolimus/Micofenolato Mofetil en receptores de trasplante hepático de novo. Protocolo CAEB071B2201. Novartis.

Proxectos de investigación

Estudio epidemiológico para evaluar el manejo de los pacientes con Hepatitis C crónica con fallo a un tratamiento previo. Estudio Agora. Instituto Hospital del Mar de Investigaciones Médicas (IMIM). Barcelona, 2009-2013.

An Observational Post-Authorization Safety Study (PASS) of Victrelis™ (boceprevir) among Chronic Hepatitis C patients. Merck Sharp and Dohme Corporation. New Jersey. P 08518. 2013-2014.

Estudio de la función tubular renal y marcadores de remodelado óseo durante el tratamiento prolongado con entecavir y

tenofovir de pacientes con infección crónica por el virus de la hepatitis B. Fundación Biomédica del Instituto de Salud Carlos III. Madrid. FIB-ENT-2011-01. 2012-2013.

A 5-year non-interventional registry study of HUMIRA (Adalimumab) in subjects with moderately to severely active Crohn's disease (CD). ABB-ADA P06-134. Promotor: Abbott laboratories.

Premios

Fellow of the European Board of Transplantation Medicine in 2013. OTERO A.

Número de sesións docentes do ano 2013

A - Pregrado: 10

B - Posgrado: 9

CARDIOLOXÍA**Artigos publicados en revistas científicas**

PETEIRO J, BOUZAS MOSQUERA A, BROULLÓN F, MARTÍNEZ D, YÁÑEZ J, CASTRO BEIRAS A. *Value of an exercise workload ≥ 10 metabolic equivalents for predicting inducible myocardial ischemia.* Circ Cardiovasc Imaging. 2013; 6 (6): 899-907.

NÚÑEZ L, GIMENO BLANES JR, RODRÍGUEZ GARCÍA MI, MONSERRAT L, ZORIO E, COATS C, MCGREGOR CG, HERNÁNDEZ DEL RINCÓN JP, CASTRO BEIRAS A, HERMIDA PRIETO M. *Somatic MYH7, MYBPC3, TPM1, TNNT2 and TNNI3 mutations in sporadic hypertrophic cardiomyopathy.* Circ J. 2013; 77 (9): 2358-65.

ESTÉVEZ LOUREIRO R, CALVIÑO SANTOS R, LÓPEZ SAINZ A, VÁZQUEZ RODRÍGUEZ JM, SOLER MARTÍN MR, PRADA DELGADO O, BARGE CABALLERO E, SALGADO FERNÁNDEZ J, ALDAMA LÓPEZ G, PIÑÓN ESTEBAN P, FLORES RÍOS X, BARREIRO DÍAZ M, VARELA PORTAS J, FREIRE TELLADO M, GARCÍA GUIMARAES M, VÁZQUEZ GONZÁLEZ N, CASTRO BEIRAS A. *Long-term prognostic benefit of field triage and direct transfer of patients with ST-segment elevation myocardial infarction treated by primary percutaneous coronary intervention.* Am J Cardiol. 2013 Jun 15; 111 (12): 1721-6.

NÚÑEZ L, BARANA A, AMORÓS I, DE LA FUENTE MG, DOLZ GAITÓN P, GÓMEZ R, RODRÍGUEZ GARCÍA I, MOSQUERA I, MONSERRAT L, DELPÓN

E, CABALLERO R, CASTRO BEIRAS A, TAMARGO J. *p.D1690N Nav1.5 rescues p.G1748D mutation gating defects in a compound heterozygous Brugada syndrome patient.* Heart Rhythm. 2013; 10 (2): 264-72.

MAGGIONI AP, ANKER SD, DAHLSTRÖM U, FILIPPATOS G, PONIKOWSKI P, ZANNAD F, AMIR O, CHIONCEL O, CRESPO LEIRO MG, DROZDZ J, ERGLIS A, FAZLIBEGOVIC E, FONSECA C, FRUHWALD F, GATZOV P, GONCALVESOVA E, HASSANEIN M, HRADEC J, KAVOLIUNIENE A, LAINSCAK M, LOGEART D, MERKELY B, METRA M, PERSSON H, SEFEROVIC P, TEMIZHAN A, TOUSOULIS D, TAVAZZI L; HEART FAILURE ASSOCIATION OF THE ESC. *Are hospitalized or ambulatory patients with heart failure treated in accordance with European Society of Cardiology guidelines? Evidence from 12,440 patients of the ESC Heart Failure Long-Term Registry.* Eur J Heart Fail. 2013; 15 (10): 1173-84.

COSÍO CARMENA MD, GÓMEZ BUENO M, ALMENAR L, DELGADO JF, ARIZÓN JM, GONZÁLEZ VÍLCHER F, CRESPO LEIRO MG, MIRABET S, ROIG E, PÉREZ VILLA F, FERNÁNDEZ YÁÑEZ JF, LAMBERT JL, MANITO N, FUENTE L, SANZ JULVE ML, PASCUAL D, RÁBAGO G, MILLÁN I, ALONSO PULPÓN LA, SEGOVIA J. *Primary graft failure after heart transplantation: characteristics in a contemporary cohort and performance of the RADIAL risk score.* J Heart Lung Transplant. 2013; 32 (12): 1187-95.

➤ [CARDIOLOXÍA]

- GONZÁLEZ VÍLCHEZ F, GÓMEZ BUENO M, ALMENAR L, CRESPO LEIRO MG, ARIZÓN JM, MARTÍNEZ SELLÉS M, DELGADO J, ROIG E, LAGE E, MANITO N; EN REPRESENTACIÓN DE LOS EQUIPOS ESPAÑOLES DE TRASPLANTE CARDÍACO. *Spanish Heart Transplantation Registry. 24th Official Report of the Spanish Society of Cardiology Working Group on Heart Failure and Heart Transplantation (1984-2012)*. Rev Esp Cardiol. 2013; 66 (12): 973-982.
- GONZÁLEZ VÍLCHEZ F, VÁZQUEZ DE PRADA JA, PANIAGUA MJ, ALMENAR L, MIRABET S, GÓMEZ BUENO M, DÍAZ MOLINA B, ARIZÓN JM, DELGADO J, PÉREZ VILLA F, CRESPO LEIRO MG, MARTÍNEZ DOLZ L, ROIG E, SEGOVIA J, LAMBERT JL, LÓPEZ GRANADOS A, ESCRIBANO P, FARRERO M. *Rejection after conversion to a proliferation signal inhibitor in chronic heart transplantation*. Clin Transplant. 2013; 27 (6):E 649-58.
- BARGE CABALLERO E, SEGOVIA CUBERO J, ALMENAR BONET L, GONZÁLEZ VÍLCHEZ F, VILLA ARRANZ A, DELGADO JIMÉNEZ J, LAGE GALLE E, PÉREZ VILLA F, LAMBERT RODRÍGUEZ JL, MANITO LORITE N, ARIZÓN DEL PRADO JM, BROSSA LOIDI V, PASCUAL FIGAL D, FUENTE-GALAN LDE L, SANZ JULVE M, MUÑOZ-GARCÍA J, CRESPO LEIRO M. *Preoperative INTERMACS profiles determine postoperative outcomes in critically ill patients undergoing emergency heart transplantation: analysis of the Spanish National Heart Transplant Registry*. Circ Heart Fail. 2013; 6 (4): 763-72.
- MAGGIONI AP, DAHLSTRÖM U, FILIPPATOS G, CHIONCEL O, CRESPO LEIRO M, DROZDZ J, FRUHWALD F, GULLESTAD L, LOGEART D, FABBRI G, URSO R, METRA M, PARISSIS J, PERSSON H, PONIKOWSKI P, RAUCHHAUS M, VOORS AA, WENDELBOE NIELSEN O, ZANNAD F, TAVAZZI L; HEART FAILURE ASSOCIATION OF THE EUROPEAN SOCIETY OF CARDIOLOGY (HFA). *EURObservational Research Programme: regional differences and 1-year follow-up results of the Heart Failure Pilot Survey (ESC-HF Pilot)*. Eur J Heart Fail. 2013; 15 (7): 808-17.
- FERNÁNDEZ CAGGIANO M, BARALLOBRE BARREIRO J, REGO PÉREZ I, CRESPO LEIRO MG, PANIAGUA MJ, GRILLÉ Z, BLANCO FJ, DOMÉNECH N. *Mitochondrial DNA haplogroup H as a risk factor for idiopathic dilated cardiomyopathy in Spanish population*. Mitochondrion. 2013; 13 (4): 263-8.
- SHANMUGAM N, CAMPOS AG, PRADA DELGADO O, BIZRAH M, VALENCIA O, JONES S, COLLINSON P, ANDERSON L. *Effect of atrioventricular optimization on circulating N-terminal pro brain natriuretic peptide following cardiac resynchronization therapy*. Eur J Heart Fail. 2013; 15 (5): 534-42. doi: 10.1093/eurjhf/hft012. PMID: 23388091.
- LÓPEZ PÉREZ M, ESTÉVEZ LOUREIRO R, LÓPEZ SAINZ A, COUTO MALLÓN D, SOLER MARTÍN MR, BOUZAS MOSQUERA A, PETEIRO J, BARGE CABALLERO G, PRADA DELGADO O, BARGE CABALLERO E, SALGADO FERNÁNDEZ J, CALVIÑO SANTOS R, VÁZQUEZ RODRÍGUEZ JM, PIÑÓN ESTEBAN P, ALDAMA LÓPEZ G, VÁZQUEZ GONZÁLEZ N, CASTRO BEIRAS A. *Long-Term Prognostic Value of Mitral Regurgitation in Patients with ST-Segment Elevation Myocardial Infarction Treated by Primary Percutaneous Coronary Intervention*. Am J Cardiol. DOI: 10.1016/j.amjcard.2013.11.050.
- DE LA TORRE HERNÁNDEZ JM, ALFONSO F, SÁNCHEZ RECALDE A, JIMÉNEZ NAVARRO MF, PÉREZ DE PRADO A, HERNÁNDEZ F, ABDUL-JAWAD ALTISENT O, ROURA G, GARCÍA CAMARERO T, ELIZAGA J, RIVERO F, GIMENO F, CALVIÑO R, MOREU J, BOSA F, RUMOROSO JR, BULLONES JA, GALLARDO A, FERNÁNDEZ DÍAZ JA, RUIZ ARROYO JR, ARAGON V, MASOTTI M; ESTROFA-LM STUDY GROUP. *Comparison of paclitaxel-eluting stents (Taxus) and everolimus-eluting stents (Xience) in left main coronary artery disease with 3 years follow-up (from the ESTROFA-LM registry)*. Am J Cardiol. 2013; 111 (5): 676-83.
- LEE CM1, SHEEHAN FH, BOUZAS B, CHEN SS, GATZOUSIS MA, KILNER PJ. *The shape and function of the right ventricle in Ebstein's anomaly*. Int J Cardiol. 2013; 167: 704-10.
- FLORES RÍOS X, PIÑÓN ESTEBAN P, CASTRO BEIRAS A. *Endomyocardial Fibrosis With Massive Left Ventricular Calcification*. Rev Esp Cardiol. 2013; 66 (9): 742. doi: 10.1016/j.recesp.2011.11.02.
- FLORES RÍOS X, CAMPO PÉREZ R, RODRÍGUEZ FERNÁNDEZ JA. *Aneurisma gigante de arteria coronaria derecha: una rara causa de fibrilación auricular*. Rev Esp Cardiol 2013; 66: 993.
- RUANO RAVINA A, ALDAMA LÓPEZ G, CID ÁLVAREZ B, PIÑÓN ESTEBAN P, LÓPEZ OTERO D, CALVIÑO SANTOS R, OCARANZA SÁNCHEZ R, VÁZQUEZ GONZÁLEZ N, TRILLO NOUCHE R, LÓPEZ PARDO E. *Radial vs Femoral Access After Percutaneous Coronary Intervention for ST-segment Elevation Myocardial Infarction. Thirty-day and One-year Mortality Results*. Rev Esp Cardiol. 2013; 66 (11): 871-878.
- BARGE CABALLERO G, SALGADO FERNÁNDEZ J, VÁZQUEZ GONZÁLEZ N. *Acute coronary artery occlusions complicating a valve-in-valve-in-valve procedure*. Heart. 2013; 99 (8): 591-2. doi: 10.1136/heartjnl-2012-303141.
- ESTÉVEZ LOUREIRO R, SALGADO FERNÁNDEZ J, VÁZQUEZ GONZÁLEZ N. *Percutaneous closure of paravalvular leaks after transcatheter aortic valve implantation with Edwards SAPIEN prosthesis: a report of two cases*. J Invasive Cardiol. 2013; 25 (2): 92-5.
- RIBEIRO HB, WEBB JG, MAKKAR RR, COHEN MG, KAPADIA SR, KODALI S, TAMBURINO C, BARBANTI M, CHAKRAVARTY T, JILAIHAWI H,

➤ [CARDIOLOXÍA]

PARADIS JM, DE BRITO FS, CÁNOVAS SJ, CHEEMA AN, DE JAEGERE PP, DEL VALLE R, CHIAM PT, MORENO R, PRADAS G, RUEL M, SALGADO FERNÁNDEZ J, SARMENTO LEITE R, TOEG HD, VELIANOU JL, ZAJARIAS A, BABALIAROS V, CURA F, DAGER AE, MANOHARAN G, LERAKIS S, PICHARD AD, RADHAKRISHNAN S, PERIN MA, DUMONT E, LAROSE E, PASIAN SG, NOMBELA FRANCO L, URENA M, TUZCU EM, LEON MB, AMAT SANTOS IJ, LEIPSIC J, RODÉS CABAU J. *Predictive factors, management, and clinical outcomes of coronary obstruction following transcatheter aortic valve implantation: insights from a large multicenter registry.* J Am Coll Cardiol. 2013;22;62(17):1552-62. doi: 10.1016/j.jacc.2013.07.04.

COMA SAMARTÍN R, RUIZ MATEAS F, FIDALGO ANDRÉS ML, LEAL DEL OJO GONZÁLEZ J, PÉREZ ÁLVAREZ L. *Spanish Pacemaker Registry. 10th Official Report of the Spanish Society of Cardiology Working Group on Cardiac Pacing (2012).* Rev Esp Cardiol. 2013; 66(12):959-972. doi: 10.1016/j.recesp.2013.08.007.

DE LA TORRE HERNÁNDEZ JM, MASOTTI CENTOL M, LERENA SAENZ P, SÁNCHEZ RECALDE A, GIMENO DE CARLOS F, PIÑÓN ESTEBAN P, FERNÁNDEZ RODRÍGUEZ D, SITGES CARREÑO M, SABATE TENAS M, ZUECO GIL J. *Eficacia y seguridad a más de 10 años de la ablación septal percutánea en la miocardiopatía hipertrófica obstructiva.* Rev Esp Cardiol. 2013; pii: S0300-8932(13)00437-5. doi: 10.1016/j.recesp.2013.09.00.

LUXÁN G, CASANOVA JC, MARTÍNEZ POVEDA B, PRADOS B, D'AMATO G, MAC GROGAN D, GONZÁLEZ RAJAL A, DOBARRO D, TORROJA C, MARTÍNEZ F, IZQUIERDO GARCÍA JL, FERNÁNDEZ FRIERA L, SABATER MOLINA M, KONG YY, PIZARRO G, IBÁÑEZ B, MEDRANO C, GARCÍA PAVIA P, GIMENO JR, MONSERRAT L, JIMÉNEZ BORREGUERO LJ, DE LA POMPA JL. *Mutations in the NOTCH pathway regulator MIB1 cause left ventricular noncompaction cardiomyopathy.* Nat Med. 2013; 19 (2): 193-201.

FLORES RÍOS X, COUTO MALLÓN D, RODRÍGUEZ GARRIDO J, GARCÍA GUIMARAES M, GARGALLO FERNÁNDEZ P, PIÑÓN ESTEBAN P, ALDAMA LÓPEZ G, SALGADO FERNÁNDEZ J, CALVIÑO SANTOS R, VÁZQUEZ GONZÁLEZ N, CASTRO BEIRAS A. *Comparison of the performance of the CRUSADE, ACUITY-HORIZONS, and ACTION bleeding risk scores in STEMI undergoing primary PCI: insights from a cohort of 1391 patients.* Eur Heart J Acute Cardiovasc Care. 2013; 2 (1): 19-26.

GÓMEZ DOBLAS JJ, MUÑIZ J, MARTÍN JJ, RODRÍGUEZ ROCA G, LOBOS JM, AWAMLEH P, PERMANYER MIRALDA G, CHORRO FJ, ANGUITA M, ROIG E; EN REPRESENTACIÓN DE LOS COLABORADORES DEL ESTUDIO OFRECE. *Prevalence of Atrial Fibrillation in Spain. OFRECE*

Study Results. Rev Esp Cardiol. 2013. pii: S0300-8932 (13) 00405-3. doi: 10.1016/j.recesp.2013.07.015.

Comunicacións en congresos publicadas

MIRABET S, ALMENAR L, CRESPO LEIRO M, SEGOVIA J, DELGADO J, PÉREZ VILLA F, LAMBERT JL, SANZ M, MUÑIZ J, ROIG E. *Prognostic Implications of Donor Age in Outcomes of Heart Transplantation.* En: 33rd Scientific Sessions International Society for Heart and Lung Transplantation. Montreal (Canadá), 24-27 abril 2013. J Heart Lung Transplant 2013; 32(4S): S53.

SARMIENTO E, FERNÁNDEZ YÁÑEZ J, GÓMEZ SÁNCHEZ M, CRESPO LEIRO M, PANIAGUA M, ALMENAR L, CEBRIÁN M, RABAGO G, LEVY B, SEGOVIA J, GÓMEZ BUENO M, LÓPEZ J, GARCÍA GUERETA L, MIRABET S, JARAMILLO J, NAVARRO J, RODRÍGUEZ MOLINA J, CARBONE J. *Validation of Humoral Immunity Profiles To Identify Heart Recipients at Risk for Development of Severe Infections: A Multicenter Prospective Study.* En: 33rd Scientific Sessions International Society for Heart and Lung Transplantation. Montreal (Canadá), 24-27 abril 2013. J Heart Lung Transplant 2013; 32 (4S): S73.

CRESPO LEIRO MG, STYPMANN J, ZUCKERMANN A, BARA C, ROSS H, PARAMESHWAR J, ZAKLICZYNSKI Z, FIOCCHI R, HOEFER D, HIEMANN N, LEPRINCE P, DENG MC, HILLER D, YEE JP, VANHAECKE J. *Utility of Gene Expression Profiling Test (GEP) Score Instability To Predict Future Clinical Outcomes in Heart Transplant: Results from the CARGO 2 European-Based Multicenter Trial.* En: 33rd Scientific Sessions International Society for Heart and Lung Transplantation, Montreal Abril 24-27, 2013. J Heart Lung Transplant 2013; 32 (4S): S113.

RÁBAGO G, ALMENAR, FERNÁNDEZ YÁÑEZ J, LAGE E, LAMBERT JL, GONZÁLEZ VÍCHEZ F, CRESPO LEIRO MG, DELGADO JF. *Observational Epidemiological Study To Assess Cardiovascular Risk Factors in Heart Transplant Recipients in Spain (CTC Study): Preliminary Results at 18 Months Post-Transplantation.* En: 33rd Scientific Sessions International Society for Heart and Lung Transplantation. Montreal (Canadá), 24-27 abril 2013. J Heart Lung Transplant 2013; 32 (4S): S205-6.

PANIAGUA MARTÍN MJ, BARGE CABALLERO E, MARZOA RIVAS R, CHÁVEZ LEAL S, LÓPEZ PÉREZ M, BARRIO RODRÍGUEZ A, GRILLE CANCELA Z, NAYA LEIRA C, BLANCO CANOSA P, CRESPO LEIRO MG. *Incidence of Proteinuria after Initiation of Everolimus in Heart Transplantation. May It Have Repercussion on Renal Function?* En: 33rd Scientific Sessions International Society for Heart and Lung Transplantation. Montreal (Canadá), 24-27 abril 2013. J Heart Lung Transplant 2013; 32 (4S): S262.

➤ [CARDIOLOXÍA]

PANIAGUA MARTÍN MJ, BARGE CABALLERO E, MARZOA RIVAS R, CHÁVEZ LEAL S, LÓPEZ PÉREZ M, BARRIO RODRÍGUEZ A, GRILLE CANCELADA Z, NAYA LEIRA C, BLANCO CANOSA P, CRESPO LEIRO MG. *Are There Differences in the Development of Proteinuria after Everolimus Initiation and Calcineurin Withdrawal or Not in Heart Transplantation?* En: 33rd Scientific Sessions International Society for Heart and Lung Transplantation. Montreal (Canadá), 24-27 abril 2013. *J Heart Lung Transplant* 2013; 32 (4S): S260.

RÁBAGO G, ALMENAR L, FERNÁNDEZ YÁÑEZ J, LAGE E, LAMBERT JL, GONZÁLEZ VICHEZ F, CRESPO LEIRO MG, DELGADO JF. RÁBAGO G. *Observational Epidemiological Study To Assess Cardiovascular Risk Factors in Heart Transplant Recipients in Spain (CTC Study): Preliminary Results at 18 Months Post-Transplantation.* En: 33rd Scientific Sessions International Society for Heart and Lung Transplantation. Montreal (Canadá), 24-27 abril 2013. *J Heart Lung Transplant* 2013; 32 (4S): S205.

COUTO MALLÓN D, RODRÍGUEZ GARRIDO JL, ALDAMA LÓPEZ G, CALVIÑO SANTOS R, PIÑÓN ESTEBAN P, SALGADO FERNÁNDEZ J, LÓPEZ PÉREZ JM, VÁZQUEZ RODRÍGUEZ JM, VÁZQUEZ GONZÁLEZ N, CASTRO BEIRAS A. *Validation of the National Cardiovascular Data Registry (NCDR) score for 30 day mortality prediction after percutaneous coronary intervention (PCI) in a European cohort.* En: ESC Congress 2013. Amsterdam (Holanda), 31 agosto-4 septiembre 2013. *Eur Heart J* 2013; 34 (suppl 1): P.

MONSERRAT L, VINCENT P. *Discussant: genetic aspects of arrhythmias.* En: ESC Congress 2013. Amsterdam, 31 Aug 2013-04 sep 2013: *Eur Heart J* 2013; 34 (suppl 1): (P).

BARGE CABALLERO E, SEGOVIA CUBERO J, ALMENAR BONET L, GONZÁLEZ VÍLCHEZ F, VILLA ARRANZ A, DELGADO JIMÉNEZ J, LAGE GALLE, PÉREZ VILLA F, LAMBERT RODRÍGUEZ JL, CRESPO LEIRO MG. *Emergency cardiac re-transplantation: is it justified? Data from the National Heart Transplant registry.* En: ESC Congress. Amsterdam (Holanda), 31 agosto-4 septiembre 2013. *Eur Heart J* 2013; 34 (suppl 1).

BOUZAS MOSQUERA A, PETEIRO J, BROULLÓN MOLANES FJ, ÁLVAREZ GARCÍA N, GARCÍA GUIMARAES MM, MARTÍNEZ RUIZ D, YANEZ WONENBURGER JC, BOUZAS ZUBELDIA B, FABREGAS CASAL R, CASTRO BEIRAS A. *Supersilent myocardial ischemia and risk of all-cause mortality in elderly patients.* En: ESC Congress 2013. Amsterdam (Holanda), 31 agosto-4 septiembre 2013. *Eur Heart J* 2013;34 (suppl 1): 411 (P).

PETEIRO J, BOUZAS MOSQUERA A, BROULLÓN F, MARTÍNEZ D, YANEZ JC, CASTRO BEIRAS A. *Value of an exercise workload higher or*

equal to 10 metabolic equivalents for predicting low risk of inducible myocardial ischemia. En: ESC Congress 2013. Amsterdam (Holanda), 31 agosto-4 septiembre 2013. *Eur Heart J* 2013;34 (suppl 1): 722 (P).

BOUZAS MOSQUERA, PETEIRO J, BROULLÓN MOLANES FJ, ÁLVAREZ GARCÍA N, MARTÍNEZ RUIZ D, YANEZ WONENBURGER JC, GARCÍA GUIMARAES MM, BARRIO RODRÍGUEZ A, VÁZQUEZ RODRÍGUEZ JM, CASTRO BEIRAS A. *Exercise echocardiography and risk of all-cause mortality in patients referred to a chest pain unit for acute chest pain, nondiagnostic electrocardiograms and negative troponin levels.* En: ESC Congress 2013. Amsterdam (Holanda), 31 agosto-4 septiembre 2013. *Eur Heart J* 2013; 34 (suppl 1): 1105.

BOUZAS MOSQUERA, PETEIRO J, BROULLÓN MOLANES FJ, ÁLVAREZ GARCÍA N, GARCÍA GUIMARAES MM, GARGALLO FERNÁNDEZ P, BARRIO RODRÍGUEZ A, MARTÍNEZ RUIZ D, YANEZ WONENBURGER JC, CASTRO BEIRAS A. *Exaggerated exercise systolic blood pressure response and risk of stroke in patients with known or suspected coronary artery disease.* En: ESC Congress 2013. Amsterdam (Holanda), 31 agosto-4 septiembre 2013. *Eur Heart J* 2013; 34 (suppl 1): 596. (P).

PETEIRO J, FERNÁNDEZ X, MONSERRAT L, BOUZAS MOSQUERA A, COUTO MALLÓN D, RODRÍGUEZ GARCÍA R, SOLER R, CASTRO BEIRAS A. *Value of magnetic resonance and exercise echocardiography to predict outcome in patients with hypertrophic cardiomyopathy.* En: ESC Congress 2013. Amsterdam (Holanda), 31 agosto-4 septiembre 2013. *Eur Heart J* 2013;34 (suppl 1): 530. (P).

PINEIRO PORTELA M, PETEIRO VÁZQUEZ J, POMBO F, MARTÍNEZ D, YANEZ JC, BOUZAS A, CASTRO BEIRAS A. *Comparison of two strategies in a chest pain unit: stress-echocardiography and multidetector computed tomography.* En: ESC Congress 2013. Amsterdam (Holanda), 31 agosto-4 septiembre 2013. *Eur Heart J* 2013; 34 (suppl 1): 365.

BARRIO RODRÍGUEZ A, BOUZAS MOSQUERA A, PETEIRO VÁZQUEZ JC, BROULLÓN MOLANES FJ, ESCUDERO GONZÁLEZ A, GARCÍA GUIMARAES MM, ÁLVAREZ GARCÍA N, CASTRO BEIRAS A. *Respuesta hipertensiva exagerada con el ejercicio y riesgo de accidente cerebrovascular en pacientes con enfermedad coronaria conocida o sospechada.* En: 49º Congreso Nacional de la Sociedad Española de Cardiología. Valencia, 24-26 octubre 2013. *Rev Esp Cardiol* 2013; 66 (Supl. 1): 46.

GARCÍA GUIMARAES MM, BOUZAS MOSQUERA A, PETEIRO VÁZQUEZ J, BROULLÓN MOLANES FJ, ESCUDERO GONZÁLEZ A, BARRIO RODRÍGUEZ

➤ [CARDIOLOXÍA]

A, ÁLVAREZ GARCÍA N, CASTRO BEIRAS A. *Ecocardiografía de ejercicio y riesgo de mortalidad en pacientes con dolor torácico, electrocardiogramas no diagnósticos y troponinas negativas referidos a una unidad de dolor torácico*. En: 49º Congreso Nacional de la Sociedad Española de Cardiología. Valencia, 24-26 octubre 2013. Rev Esp Cardiol 2013; 66 (Supl. 1): 157.

ESCUADERO GONZÁLEZ A, BOUZAS MOSQUERA A, PETEIRO VÁZQUEZ JC, BROULLÓN MOLANES FJ, BARRIO RODRÍGUEZ A, GARCÍA GUIMARAES MM, ÁLVAREZ GARCÍA N, CASTRO BEIRAS A. *Isquemia supersilente en pacientes ancianos: prevalencia, predictores y asociación con mortalidad*. En: 49º Congreso Nacional de la Sociedad Española de Cardiología. Valencia, 24-26 octubre 2013. Rev Esp Cardiol 2013; 66 (Supl. 1): 178.

GARCÍA GUIMARAES MM, BOUZAS MOSQUERA A, PETEIRO VÁZQUEZ JC, BROULLÓN MOLANES FJ, BARRIO RODRÍGUEZ A, ESCUDERO GONZÁLEZ A, ÁLVAREZ GARCÍA N, CASTRO BEIRAS A. *Cambios temporales en el uso y resultados de la ecocardiografía de ejercicio*. En: 49º Congreso Nacional de la Sociedad Española de Cardiología. Valencia, 24-26 octubre 2013. Rev Esp Cardiol 2013; 66 (Supl. 1): 325.

GARGALLO FERNÁNDEZ P, PETEIRO VÁZQUEZ J, GARCÍA GUIMARAES M, BOUZAS MOSQUERA A, YÁÑEZ WONENBURGER JC, MARTÍNEZ RUIZ MD, CASTRO BEIRAS A. *Strain circunferencial global y rotación apical y basal ventricular durante el ejercicio en pacientes con sospecha de enfermedad arterial coronaria*. En: 49º Congreso Nacional de la Sociedad Española de Cardiología. Valencia, 24-26 octubre 2013. Rev Esp Cardiol 2013; 66 (Supl. 1): 705 (P).

GARGALLO FERNÁNDEZ P, PETEIRO VÁZQUEZ J, GARCÍA GUIMARAES M, BOUZAS MOSQUERA A, YÁÑEZ WONENBURGER JC, MARTÍNEZ RUIZ MD, CASTRO BEIRAS A. *Valor de una carga de ejercicio ≥ 10 equivalentes metabólicos para predecir un riesgo bajo de isquemia inducible y eventos*. En: 49º Congreso Nacional de la Sociedad Española de Cardiología. Valencia, 24-26 octubre 2013. Rev Esp Cardiol 2013; 66 (Supl. 1): 177.

GARCÍA GUIMARAES M, PETEIRO VÁZQUEZ J, GARGALLO FERNÁNDEZ P, BOUZAS MOSQUERA A, MARTÍNEZ RUIZ MD, YÁÑEZ WONENBURGER JC, CASTRO BEIRAS A. *Administración de atropina durante ecocardiografía de ejercicio: ¿mera cosmética o valor real?* En: 49º Congreso Nacional de la Sociedad Española de Cardiología. Valencia, 24-26 octubre 2013. Rev Esp Cardiol 2013; 66 (Supl. 1): 665 (P).

MÉNDEZ EIRÍN E, PANIAGUA MARTÍN MJ, MARZOA RIVAS R, BARGE CABALLERO E, CAÑIZARES A, CHÁVEZ LEAL S, CASTRO BEIRAS A,

CRESPO LEIRO MG. *Efecto de la técnica de monitorización del citomegalovirus post-trasplante cardíaco sobre los efectos indirectos de la infección por citomegalovirus*. En: 49º Congreso Nacional de la Sociedad Española de Cardiología. Valencia, 24-26 octubre 2013. Rev Esp Cardiol 2013; 66 (Supl. 1): 1042 (P).

COUTO MALLÓN D, BARGE CABALLERO E, PANIAGUA MARTÍN MJ, MARZOA RIVAS R, CHÁVEZ LEAL SA, BARRIO RODRÍGUEZ A, CASTRO BEIRAS A, CRESPO LEIRO M. *Rechazo agudo después del trasplante cardíaco. ¿Ha cambiado en los últimos años?* En: 49º Congreso Nacional de la Sociedad Española de Cardiología. Valencia, 24-26 octubre 2013. Rev Esp Cardiol 2013; 66 (Supl. 1): 1040 (P).

BARGE CABALLERO E, CHÁVEZ LEAL S, JOEL ÁLVAREZ R, MARZOA RIVAS R, PANIAGUA MARTÍN MJ, GARCÍA LÓPEZ F, CASTRO BEIRAS A, CRESPO LEIRO M. *Remodelado inverso del ventrículo izquierdo en pacientes con insuficiencia cardíaca y fracción de eyección deprimida: efecto del tratamiento médico*. En: 49º Congreso Nacional de la Sociedad Española de Cardiología. Valencia, 24-26 octubre 2013. Rev Esp Cardiol 2013; 66 (Supl. 1): 1001 (P).

MOSQUERA PÉREZ I, LÓPEZ PÉREZ M, RICOY MARTÍNEZ E, PÉREZ ÁLVAREZ L, CRESPO LEIRO MG, CASTRO BEIRAS A. *Seguridad del holter implantable y el estudio electrofisiológico en el síncope de origen desconocido*. En: 49º Congreso Nacional de la Sociedad Española de Cardiología. Valencia, 24-26 octubre 2013. Rev Esp Cardiol 2013; 66 (Supl. 1): 429 (P).

MOSQUERA PÉREZ I, RICOY MARTÍNEZ E, PÉREZ ÁLVAREZ L, LÓPEZ PÉREZ M, CRESPO LEIRO MG, CASTRO BEIRAS A. *Efectividad del holter implantable precedido o no de estudio electrofisiológico en el diagnóstico del síncope de origen desconocido*. En: 49º Congreso Nacional de la Sociedad Española de Cardiología. Valencia, 24-26 octubre 2013. Rev Esp Cardiol 2013; 66 (Supl. 1): 430 (P).

SERRANO ANTOLÍN JM, GRAUPNER ABAD C, MORALES GARCÍA LJ, CURCIO RUIGÓMEZ A, TALAVERA CALLE P, MUÑIZ GARCÍA J, JA GUERRA MARTÍNEZ, ALONSO MARTÍN JJ. *Cardiotoxicidad de los programas de quimioterapia basados en las antraciclinas*. En: 49º Congreso Nacional de la Sociedad Española de Cardiología. Valencia, 24-26 octubre 2013. Rev Esp Cardiol 2013; 66 (Supl. 1): 53.

ZEGRÍ REIRIZ I, MÉNDEZ DÍAZ MC, GÓMEZ PÉREZ Y, FELIU E, FERNÁNDEZ FERNÁNDEZ X, CLIMENT V, RIPOLL T, GARCÍA PAVIA P. *Factores*

➤ [CARDIOLOXÍA]

predictores de fibrilación auricular por resonancia magnética en pacientes con miocardiopatía hipertrófica. En: 49º Congreso Nacional de la Sociedad Española de Cardiología. Valencia, 24-26 octubre 2013. Rev Esp Cardiol 2013; 66 (Supl. 1): 63 (P).

FERNÁNDEZ CAGGIANO M, BARALLOBRE BARREIRO J, CALVIÑO SANTOS R, ALDAMA LÓPEZ G, FRAGA MARIÑO M DOMÉNECH GARCÍA N. *Presencia y sobreexpresión del transportador de piruvato BRP44L tras isquemia miocárdica.* En: 49º Congreso Nacional de la Sociedad Española de Cardiología. Valencia, 24-26 octubre 2013. Rev Esp Cardiol 2013; 66 (Supl. 1).

LÓPEZ PÉREZ M, RICOY MARTÍNEZ E, MOSQUERA PÉREZ I, LÓPEZ SAINZ A, COUTO MALLÓN D, CAMPO PÉREZ RM, PAZOS LÓPEZ P, PÉREZ ÁLVAREZ L. *Riesgo de desarrollo de fibrilación auricular o eventos tromboembólicos tras la detección de episodios auriculares rápidos en pacientes portadores de marcapasos sin arritmias auriculares previas.* En: 49º Congreso Nacional de la Sociedad Española de Cardiología. Valencia, 24-26 octubre 2013. Rev Esp Cardiol 2013; 66 (Supl. 1): 172.

LÓPEZ SAINZ A, ESPINOSA CASTRO MA, ESTEBAN MT. *Concurso Casos Clínicos Residentes: Mujer joven con arritmias recurrentes. ¿Un dilema solo para el electrofisiólogo?* En: 49º Congreso Nacional de la Sociedad Española de Cardiología. Valencia, 24-26 octubre 2013. Rev Esp Cardiol 2013; 66 (Supl. 1): (P).

DELGADO JIMÉNEZ JF, RÁBAGO G, ALMENAR L, FERNÁNDEZ YAÑEZ J, LAGE E, LAMBERT JL, GONZÁLEZ VILCHEZ F, CRESPO LEIRO M. *Riesgo cardiovascular de los pacientes trasplantados cardíacos en España: Resultados del estudio CTC a los 3 años post-trasplante.* En: 49º Congreso Nacional de la Sociedad Española de Cardiología. Valencia, 24-26 octubre 2013. Rev Esp Cardiol 2013; 66 (Supl. 1): 314.

SOLLA BUCETA MA, HURTADO DOCE AI, GARCÍA MONGE MJ, SEOANE QUIROGA L, ESTÉVEZ CID F, BARGE CABALLERO E. *Asistencia circulatoria con oxigenador de membrana (ECMO) en el shock cardiogénico.* En: 49º Congreso Nacional de la Sociedad Española de Cardiología. Valencia, 24-26 octubre 2013. Rev Esp Cardiol 2013; 66 (Supl. 1): 282.

SUÁREZ FUENTETAJA N, PANIAGUA MARTÍN MJ, MARZOA RIVAS R, BARGE CABALLERO E, GRILLE CANCELADA Z, POMBO OTERO J, CASTRO BEIRAS A. *Estudio de la actividad de la indoleamina 2,3 dioxigenasa en suero y biopsia endomiocárdica para estratificación del riesgo de rechazo en trasplante cardíaco.* En:

49º Congreso Nacional de la Sociedad Española de Cardiología. Valencia, 24-26 octubre 2013. Rev Esp Cardiol 2013; 66 (Supl. 1): 317.

ESCUDERO GONZÁLEZ A, MARZOA RIVAS R, PANIAGUA MARTÍN MJ, BARGE CABALLERO E, BARRIO RODRÍGUEZ A, ZUGAZABEITIA IRAZABAL G, CASTRO BEIRAS A, CRESPO LEIRO M. *Patrón de repolarización precoz: incidencia y valor pronóstico en una cohorte de 575 trasplantados cardíacos.* En: 49º Congreso Nacional de la Sociedad Española de Cardiología. Valencia, 24-26 octubre 2013. Rev Esp Cardiol 2013; 66 (Supl. 1): 323.

COUTO MALLÓN D, RODRÍGUEZ GARRIDO JL, ALDAMA LÓPEZ G, CALVIÑO SANTOS R, PIÑÓN ESTEBAN P, SALGADO FERNÁNDEZ J, VÁZQUEZ GONZÁLEZ N, CASTRO BEIRAS A. *Validación del New York State PCI risk score para la predicción de la mortalidad a 30 días de pacientes sometidos a intervencionismo coronario percutáneo en una cohorte europea.* En: 49º Congreso Nacional de la Sociedad Española de Cardiología. Valencia, 24-26 octubre 2013. Rev Esp Cardiol 2013; 66 (Supl. 1): 289.

GARCÍA GUIMARAES MM, PRADA DELGADO O, ESTÉVEZ LOUREIRO R, RODRÍGUEZ GARRIDO JL, COUTO MALLÓN D, CALVIÑO SANTOS R, VÁZQUEZ GONZÁLEZ N, CASTRO BEIRAS A. *Impacto del sexo en el pronóstico tras la angioplastia primaria por vía femoral.* En: 49º Congreso Nacional de la Sociedad Española de Cardiología. Valencia, 24-26 octubre 2013. Rev Esp Cardiol 2013; 66 (Supl. 1): 776 (P).

MOSQUERA PÉREZ I, LÓPEZ PÉREZ M, PÉREZ ÁLVAREZ L, RICOY MARTÍNEZ E, CASTRO BEIRAS A. *Predictores de bloqueo aurículo-ventricular avanzado en pacientes con bloqueo de rama y síncope de origen desconocido.* En: 49º Congreso Nacional de la Sociedad Española de Cardiología. Valencia, 24-26 octubre 2013. Rev Esp Cardiol 2013; 66 (Supl. 1): 443 (P).

LÓPEZ SAINZ A, ESTÉVEZ LOUREIRO R, PRADA DELGADO O, CALVIÑO SANTOS R, COUTO MALLÓN D, GARGALLO FERNÁNDEZ P, VÁZQUEZ GONZÁLEZ N, CASTRO BEIRAS A. *Influencia de la diabetes mellitus en la evolución clínica de los pacientes con síndrome coronario agudo con elevación del segmento ST que son tratados mediante angioplastia primaria.* En: 49º Congreso Nacional de la Sociedad Española de Cardiología. Valencia, 24-26 octubre 2013. Rev Esp Cardiol 2013; 66 (Supl. 1): 1067 (P).

SUÁREZ FUENTETAJA N, PANIAGUA MARTÍN MJ, BARGE CABALLERO E, MARZOA RIVAS R, RODRÍGUEZ GARRIDO JL, CHÁVEZ LEAL S, CASTRO BEIRAS A, CRESPO LEIRO M. *Historia natural del nivel de Galecti-*

➤ [CARDIOLOXÍA]

na-3 post-trasplante cardíaco. En: 49º Congreso Nacional de la Sociedad Española de Cardiología. Valencia, 24-26 octubre 2013. Rev Esp Cardiol 2013; 66 (Supl. 1): 1039 (P).

NÚÑEZ L, GIMENO BLANES JR, RODRÍGUEZ GARCÍA MI, MONSERRAT L, ZORIO E, CASTRO BEIRAS A, HERMIDA PRIETO M. *Estudio sobre mutaciones somáticas en los genes MYH7, MYBPC3, TPM1, TNNT2 y TNNI3 en casos esporádicos de miocardiopatía hipertrófica*. En: 49º Congreso Nacional de la Sociedad Española de Cardiología. Valencia, 24-26 octubre 2013. Rev Esp Cardiol 2013; 66 (Supl. 1): 877 (P).

SERRANO ANTOLÍN JM, JIMÉNEZ HERNÁNDEZ RM, DEL CASTILLO ARROJO S, GONZÁLEZ GARCÍA I, CRISTÓBAL VARELA C, MORALES GARCÍA LJ, MUÑOZ GARCÍA J, ALONSO MARTÍN JJ. *Aumento de la cardiotoxicidad de los esquemas de quimioterapia con antraciclinas que combinan trastuzumab*. En: 49º Congreso Nacional de la Sociedad Española de Cardiología. Valencia, 24-26 octubre 2013. Rev Esp Cardiol 2013; 66 (Supl. 1): 983 (P).

HERMIDA PRIETO M, NÚÑEZ L, BARGE CABALLERO E, PANIAGUA MARTÍN MJ, MARZOA RIVAS R, GRILLE CANCELA Z, CASTRO BEIRAS A, CRESPO LEIRO MG. *Estudio farmacogenético de la ivabradina a través de identificación de los polimorfismos de los genes HCN4 y CYP3A4*. En: 49º Congreso Nacional de la Sociedad Española de Cardiología. Valencia, 24-26 octubre 2013. Rev Esp Cardiol 2013; 66 (Supl. 1): (P).

DE LA TORRE HERNÁNDEZ JM, LERENA P, MASOTTI M, FERNÁNDEZ RODRÍGUEZ D, SÁNCHEZ RECALDE A, GIMENO F, PIÑÓN P, SITGES M. *Eficacia y seguridad a más de 10 años de la ablación septal percutánea en la miocardiopatía hipertrófica obstructiva: Resultados de un estudio multicéntrico*. En: 49º Congreso Nacional de la Sociedad Española de Cardiología. Valencia, 24-26 octubre 2013. Rev Esp Cardiol 2013; 66 (Supl. 1): (P).

ZEGRÍ REIRIZ I, MÉNDEZ DÍAZ C, GÓMEZ PÉREZ Y, FELIU E, FERNÁNDEZ FERNÁNDEZ X, CLIMENT V, RIPOLL T, GARCÍA PAVÍA P. *Predictores evolutivos en la miocardiopatía hipertrófica determinados por resonancia magnética*. En: 49º Congreso Nacional de la Sociedad Española de Cardiología. Valencia, 24-26 octubre 2013. Rev Esp Cardiol 2013; 66 (Supl. 1).

LÓPEZ SAINZ A, ESTÉVEZ LOUREIRO R, PRADA DELGADO O, CALVIÑO SANTOS R, COUTO MALLÓN D, GARGALLO FERNÁNDEZ P, VÁZQUEZ GONZÁLEZ N, CASTRO BEIRAS A. *Influencia de la diabetes mellitus en la evolución clínica de los pacientes con síndrome coronario agudo con elevación del segmento ST que son tratados mediante angioplastia primaria*. En: 49º Congreso Nacional de

la Sociedad Española de Cardiología. Valencia, 24-26 octubre 2013. Rev Esp Cardiol 2013; 66 (Supl. 1).

SUÁREZ FONTAÍÑA E, RÚA PÉREZ MC, VARELA TOMÉ MD, SABATER SÁNCHEZ MC. *Cuidados de enfermería en infarto de miocardio complicado: caso clínico*. En: 49º Congreso Nacional de la Sociedad Española de Cardiología. Valencia, 24-26 octubre 2013. Rev Esp Cardiol 2013; 66 (Supl. 1): (P).

DE LA TORRE HERNÁNDEZ JM, MASOTTI M, LERENA SAENZ P, SÁNCHEZ RECALDE A, GIMENO F, PIÑÓN P, FERNÁNDEZ RODRÍGUEZ D, SITGES M, GARCÍA T, ZUECO, CAMARERO E. *Effectiveness and Safety Beyond 10 Years of Percutaneous Transluminal Septal Ablation in the Hypertrophic Obstructive Cardiomyopathy: Results from a Multicenter Registry*. En: TCT: Transcatheter Cardiovascular Therapeutics. San Francisco, 28 octubre-1 noviembre 2013. CA J Am Coll Cardiol. 2013; 62(18_S1): B134-B134. doi: 10.1016/j.jacc.2013.08.1176.

BOUZAS MOSQUERA A, PETEIRO J, ÁLVAREZ GARCÍA N, BROULLÓN FJ, GARCÍA GUIMARAES MM, MARTÍNEZ RUIZ D, YANEZ WONENBURGER JC, BOUZAS ZUBELDIA B, FABREGAS R, CASTRO BEIRAS A. *Temporal changes in the use and results of exercise echocardiography*. En: EUROECHO & other Imaging Modalities 2013. Estambul, Diciembre 2013. Eur Heart J Cardiovasc Imaging 2013; 14 (suppl 2): 164.

PETEIRO J, GARGALLO FERNÁNDEZ P, GARCÍA GUIMARAES M, BOUZAS MOSQUERA A, YANEZ WONENBURGER JC, MARTÍNEZ RUIZ D, CASTRO BEIRAS A. *Global circumferential strain and apical and basal rotation during exercise in patients with known/suspected coronary artery disease*. En: EUROECHO & other Imaging Modalities 2013. Estambul (Turquía), diciembre 2013. Eur Heart J Cardiovasc Imaging 2013;14 (suppl 2):150.

Libros ou monografías

RUEDA NÚÑEZ F, BOUZAS ZUBELDINA B, PAZOS LÓPEZ P, ED. *Introducción a la Ecocardiografía en Cardiopatías Congénitas*. 2013; Netbiblo ISBN 978-84-15562-56-6.

BOUZAS ZUBELDIA B, GARCÍA HERNÁNDEZ Z, MARCOS ASLONSO S, MARTÍNEZ BENDAYÁN I, EDITORES. RUEDA NÚÑEZ F, COORDINADOR. *Guía de seguimiento ambulatorio de cardiopatías congénitas*. 2013; Netbiblo. ISBN 978-84-9745-189.

Capítulos de libro

CRESPO LEIRO M, COORDINADORA. *Módulo 3 "Insuficiencia Cardíaca e hipertensión pulmonar"*. En: Algoritmos en Cardiología. Edita SEC. Dep Legal B4221-2013. ISSN 978-84-15134-72-5.

➤ [CARDIOLOXÍA]

PIÑÓN ESTEBAN P, ALDAMA LÓPEZ G, FLORES RÍOS X, ESTÉVEZ LOUREIRO R, SALGADO FERNÁNDEZ J, CALVIÑO SANTOS R, VÁZQUEZ RODRÍGUEZ JM, VÁZQUEZ GONZÁLEZ N. *Manejo del paciente antes de la sala de hemodinámica. Estratificación de los pacientes*. En: Hemodinámica e intervencionismo cardíaco. Editorial Marban; 2013. ISBN: 978-84-7101-940-0.

BOUZAS ZUBELDÍA B. *Enfermedad de Ebstein*. En: RUEDA NÚÑEZ F, BOUZAS ZUBELDINA B, PAZOS LÓPEZ P, ED. *Introducción a la Ecocardiografía en Cardiopatías Congénitas*. 2013; Netbiblo ISBN 978-84-15562-56-6.

BOUZAS ZUBELDÍA B. *Valoración ecoca radiográfica de la hipertensión pulmonar. Introducción*. En: RUEDA NÚÑEZ F, BOUZAS ZUBELDINA B, PAZOS LÓPEZ P, ED. *Introducción a la Ecocardiografía en Cardiopatías Congénitas*. 2013; Netbiblo ISBN 978-84-15562-56-6.

MARTÍNEZ BENDAYÁN I. *Cirugía de Glenn y Fontan*. En: RUEDA NÚÑEZ F, BOUZAS ZUBELDINA B, PAZOS LÓPEZ P, ED. *Introducción a la Ecocardiografía en Cardiopatías Congénitas*. 2013; Netbiblo ISBN 978-84-15562-56-6.

GARCÍA HERNÁNDEZ I, BOUZAS ZUBELDÍA B. *Tetralogía de Fallot. Guía de seguimiento ambulatorio de cardiopatías congénitas*. En: BOUZAS ZUBELDÍA B, GARCÍA HERNÁNDEZ Z, MARCOS ALONSO S, MARTÍNEZ BENDAYÁN I, EDITORES. RUEDA NÚÑEZ F, COORDINADOR. *Guía de seguimiento ambulatorio de cardiopatías congénitas*. 2013; Netbiblo. ISBN 978-84-9745-189.

USANO CARRASCO A, MARTÍNEZ BENDAYÁN I. *Defectos del septo aurículo-ventricular. Guía de seguimiento ambulatorio de cardiopatías congénitas*. En: BOUZAS ZUBELDÍA B, GARCÍA HERNÁNDEZ Z, MARCOS ASLONSO S, MARTÍNEZ BENDAYÁN I, EDITORES. RUEDA NÚÑEZ F, COORDINADOR. *Guía de seguimiento ambulatorio de cardiopatías congénitas*. 2013; Netbiblo. ISBN 978-84-9745-189.

SÁNCHEZ ANDRÉS A, CARRASCO MORENO JI, MARTÍNEZ BENDAYÁN I. *Valvulopatías y enfermedades obstructivas del corazón izquierdo*. En: BOUZAS ZUBELDÍA B, GARCÍA HERNÁNDEZ Z, MARCOS ASLONSO S, MARTÍNEZ BENDAYÁN I, EDITORES. RUEDA NÚÑEZ F, COORDINADOR. *Guía de seguimiento ambulatorio de cardiopatías congénitas*. 2013; Netbiblo. ISBN 978-84-9745-189.

SÁNCHEZ ANDRÉS A, CARRASCO MORENO JI, MARTÍNEZ BENDAYÁN I. *Valvulopatías y enfermedades obstructivas del corazón derecho*. En: BOUZAS ZUBELDÍA B, GARCÍA HERNÁNDEZ Z, MARCOS ALONSO S, MARTÍNEZ BENDAYÁN I, EDITORES. RUEDA NÚÑEZ F, COORDINADOR.

Guía de seguimiento ambulatorio de cardiopatías congénitas. 2013; Netbiblo. ISBN 978-84-9745-189.

CÁRDENAS REYES I, BOUZAS ZUBELDÍA B. *Coartación de aorta*. BOUZAS ZUBELDÍA B, GARCÍA HERNÁNDEZ Z, MARCOS ASLONSO S, MARTÍNEZ BENDAYÁN I, EDITORES. RUEDA NÚÑEZ F, COORDINADOR. *Guía de seguimiento ambulatorio de cardiopatías congénitas*. 2013; Netbiblo. ISBN 978-84-9745-189.

RAPOSO SONNEFELD I, BOUZAS ZUBELDÍA B. *Hipertensión pulmonar*. En: BOUZAS ZUBELDÍA B, GARCÍA HERNÁNDEZ Z, MARCOS ASLONSO S, MARTÍNEZ BENDAYÁN I, EDITORES. RUEDA NÚÑEZ F, COORDINADOR. *Guía de seguimiento ambulatorio de cardiopatías congénitas*. 2013; Netbiblo. ISBN 978-84-9745-189.

RODRÍGUEZ FERNÁNDEZ JA, GÓMEZ DOBLAS JJ. *Cardiopatía valvular aórtica*. En: Uptades en Cardiología. De la evidencia científica a la práctica clínica en cardiología. A Coruña: Congrega, S.L; 2013. P. 223-239. Depósito legal: C-137-2013. ISBN 978-84-695-6913-9.

BARGE CABALLERO E, MARZOA RIVAS R. *Insuficiencia cardíaca con disfunción sistólica*. Módulo 3 "Insuficiencia Cardíaca e hipertensión pulmonar" En: Algoritmos en Cardiología. Edita SEC. Dep Legal B4221-2013. ISSN 978-84-15134-72-5. P. 5-7.

ALMENAR BONET L, PANIAGUA MARTÍN MJ. *Miocarditis*. Módulo 3 "Insuficiencia Cardíaca e hipertensión pulmonar". En: Algoritmos en Cardiología. Edita SEC. Dep Legal B4221-2013. ISBN 978-84-15134-72-5. P. 25-28.

PANIAGUA MARTÍN MJ, ALMENAR BONET L. *Hipertensión pulmonar*. Módulo 3 "Insuficiencia Cardíaca e hipertensión pulmonar". En: Algoritmos en Cardiología. Edita SEC. Dep Legal B4221-2013. ISBN 978-84-15134-72-5. P. 29-33.

MARZOA RIVAS R, BARGE CABALLERO E. *Trasplante Cardíaco*. Módulo 3 "Insuficiencia Cardíaca e hipertensión pulmonar". En: Algoritmos en Cardiología. Edita SEC. Dep Legal B4221-2013. ISSN 978-84-15134-72-5. P. 34-38.

PRADA DELGADO O, CRESPO LEIRO M. *Consideraciones del paciente trasplantado cardíaco*. En: Manual de Cardiología para Residentes. ISBN 978-84-616-5029-3. Depósito Legal: M-27705-2013.

Teses doctorais

MARZOA RIVAS R. *Miotoxicidad por estatinas en pacientes trasplantados cardíacos y utilidad de estudios genéticos para*

➤ [CARDIOLOXÍA]

mejorar la seguridad de dichos Fármacos. [Tesis doctoral]. Universidade da Coruña. Faculta de Medicina; 2013.

ESTÉVEZ LOUREIRO R. *Estudio de la transferencia directa para angioplastia primaria en pacientes con infarto agudo de miocardio con elevación del segmento ST: Efecto en los retrasos temporales y en el pronóstico.* [Tesis doctoral]. Universidade da Coruña. Faculta de Medicina; 2013.

SIEIRA RODRÍGUEZ-MORET JA. *Muerte súbita y arritmias ventriculares en pacientes con insuficiencia cardíaca de etiología isquémica intervenidos de cirugía de restauración ventricular.* [Tesis doctoral]. Universidade da Coruña. Faculta de Medicina; 2013.

MOSQUERA PÉREZ I. *Efectividad, eficiencia y seguridad del estudio electrofisiológico y el holter implantable en el síncope de origen desconocido.* [Tesis doctoral]. Universidade da Coruña. Faculta de Medicina; 2013.

Ensaos clínicos

PREFER-AF: Registro Europeo Multinacional sobre la Prevención de Episodios tromboembólicos en Fibrilación Auricular. Código DSE EAF-01-11. Promotor Daiichi Sankyo Europe GmbH. Investigadores: J.A Rodríguez. Rosa Campo).

Estudio CARDIOVERSE: Registro observacional de los pacientes estables sometidos a cardioversión eléctrica (o farmacológica) programada en España y su evolución a 12 meses. COORDINADORA PARA GALICIA PÉREZ ÁLVAREZ L. INVESTIGADOR PRINCIPAL: RODRÍGUEZ JA.

Ensayo Fase III, multicéntrico de 3 brazos, aleatorizado, para evaluar la eficacia y seguridad de T-DM1 en combinación con pertuzumab o T-DM1 en combinación con placebo de pertuzumab, frente a la combinación de trastuzumab más taxano, como tratamiento de primera línea en pacientes con cáncer de mama en progresión, o avanzado localmente o recurrente o metastásico, HER2 positivo. Código de protocolo BO22589/TDM4788g. (Participación U. Imagen).

Estudio Fase III, multicéntrico, aleatorizado, doble ciego, controlado con placebo, de everolimus administrado diariamente en combinación con trastuzumab y vinorelbina, en mujeres pretratadas con cáncer de mama metastásico o localmente avanzado con sobreexpresión de HER2/neu. Código de protocolo CRAD001W2301. (Participación U. Imagen).

EDIFY: Effect of ivabradine versus placebo on cardiac function, exercise capacity, and neuroendocrine activation in patients with

Chronic Heart Failure with Preserved left ventricular Ejection Fraction. An 8-month, randomised double-blind, placebo controlled, international, multicentre study. PARTICIPACIÓN BOUZAS A.

ENESTnd: A phase III multi-center, open-label, randomized study of imatinib versus nilotinib in adult patients with newly diagnosed Philadelphia chromosome positive (Ph+) chronic myelogenous leukemia in chronic phase (CML-CP). PARTICIPACIÓN BOUZAS A.

ARIAD-EPIC: Estudio Fase III, aleatorizado, abierto, de Ponatinib frente a Imatinib en pacientes adultos con Leucemia Mieloide Crónica de nuevo diagnóstico en Fase Crónica. Código de protocolo: AP24534-12-301. Número Eudra CT: 2012-001355-38. Finalizado en 2013. PARTICIPACIÓN BOUZAS A.

Estudio SCOOP-UMBRELLA: La plataforma SCOOP promueve la explotación multicéntrica de los datos obtenidos por el sistema de monitorización remota de DAI Care-Link. El estudio observacional UMBRELLA tiene por objeto recoger datos acerca de la incidencia de las arritmias en pacientes portadores de DAI, usando como fuente de información los datos de la monitorización remota CareLink. PÉREZ ÁLVAREZ L.

Registro Nacional de Ablación mediante Radiofrecuencia. (participación con actualización anual). PÉREZ ÁLVAREZ L.

Registro Nacional de Desfibriladores (participación con actualización anual). PÉREZ ÁLVAREZ L.

Registro Nacional de Marcapasos (participación con actualización anual). PÉREZ ÁLVAREZ L.

Examination: Evaluación clínica de las endoprótesis coronarias liberadoras de everolimus en el tratamiento de pacientes con infarto de miocardio con elevación del segmento ST. EXAM-08. SEC. 2010-2014. VÁZQUEZ N.

COMPARE-II: Comparación de un stent liberador de everolimus (Xience-VT o Promust) con el stent Nobori liberador de biolimus A9 en una población no seleccionada. Estudio abierto y aleatorizado. Wesph Foundation. 2010-2015. CALVIÑO R. Promotor TERUMO.

SOURCE XT 2010-10. Edwards Sapien bioprótesis multi region outcome registry. Edwards. 2010-2012.

TAVI: Transcatheter Aortic Valve Implantation. Sociedad Española de Cardiología. 15/4/2011 (Hemodinámica)

➤ [CARDIOLOXÍA]

CROSS-AMI. Estudio clínico randomizado en pacientes con IAM sometidos a ACTP primaria y enfermedad multivaso que compara revascularización completa electiva vs revascularización guiada por isquemia. VÁZQUEZ N.

RIBS IV. Estudio prospectivo, multicéntrico y aleatorizado (balón de paclitaxel vs stent farmacológico) del tratamiento percutáneo. Fundación Médica para la Investigación y Desarrollo en el Área Cardiovascular. 2010-2013. VÁZQUEZ N.

RIBS V Estudio prospectivo, multicéntrico y aleatorizado (balón de paclitaxel vs stent farmacológico) del tratamiento percutáneo de los pacientes con reestenosis de un stent farmacológico. Fundación Médica para la Investigación y Desarrollo en el Área Cardiovascular. 2010-2013. VÁZQUEZ N.

CENTURYII. Evaluación clínica del nuevo sistema de terumo con stent liberador de fármaco en el tratamiento de pacientes con arteriopatía coronaria. Promotor TERUMO. Inicio 28.6.2012.

DISCO 8. Pronóstico a largo plazo de los pacientes diabéticos y pre-diabéticos tratados con stent coronario liberador de everolimus. Fundación de Investigación Sanitaria de León (FISLeón).

TOTAL: Estudio aleatorizado para comparar la ICP más trombectomía de rutina por aspiración versus la ICP sola en pacientes con SCACEST sometidos a ICP primaria Hamilton health Sciences Coropartion (corporación de ciencias de la salud) por medio de su instituto de investigación de salud pública (PHRI) en Canadá. 2013.

REGISTRO E-NOBORI. Registro prospectivo, de brazo único, multicentro, observacional para una mejor validación de la seguridad y eficacia del stent fármaco-activo Nobori en pacientes en entorno real. TERUMO. VÁZQUEZ N.

MASTER. Seguridad y eficacia del stent fármaco-activo TCD-10023 en el manejo de pacientes con infarto agudo de miocardio con elevación del ST. TERUMO. 2013. VÁZQUEZ N.

ABSORB. ABSORB FIST Registry: An international post-market registry of patients with de novo lesions in previously untreated vessels treated with Absorb BVS. ABBOTT. 2013.

SENIOR. Short duration of dual antiplatelet therapy with wynegy everolimus eluting stent in patients older than 75 years undergoing percutaneous coronary revascularization. BOSTON. 2013.

PARADIGM-HF: Estudio multicéntrico, aleatorizado, doble ciego, de grupos paralelos, controlado con tratamiento activo para evaluar la eficacia y seguridad de LCZ696 comparado con enalapril sobre la morbimortalidad en pacientes con insuficiencia cardíaca crónica y fracción de eyección reducida. Inicio Enero 2012. CRESPO LEIRO M.

HF-Long Term Registry: Registro a Largo Plazo de Pacientes con Insuficiencia Cardíaca. Inicio 2012. CRESPO LEIRO M.

CL3-16257-098: Evaluación de la seguridad de la administración oral crónica de ivabradina formulación de liberación modificada versus ivabradina formulación de liberación inmediata en pacientes con insuficiencia cardíaca crónica y disfunción sistólica ventricular izquierda. Estudio multicéntrico, aleatorizado, doble ciego en grupos paralelos, de 6 a 12 meses de duración. CRESPO LEIRO M.

Registro Nacional de Trasplante Cardíaco (participación con actualización anual). CRESPO LEIRO M.

Registro Español de Tumores post-Trasplante cardíaco. Registro multicéntrico español en el que participan todos los centros con trasplante cardíaco. Proyecto de la Sección de Insuficiencia Cardíaca, Trasplante y otras alternativas terapéuticas" de la Sociedad Española de Cardiología. Ayuda no condicionada de Novartis. Investigador Principal y Coordinador nacional del Registro. CRESPO LEIRO M.

Ensayo clínico, multinacional, multicéntrico, aleatorizado, doble ciego, controlado con placebo para evaluar los efectos hemodinámicos de riociguat (BAY 63-2521) así como la seguridad y la farmacocinética en pacientes con hipertensión pulmonar asociada a una disfunción sistólica del ventrículo izquierdo. BAY63-2521/14308. 30/11/2010. IP. CRESPO LEIRO M.

Efecto de ivabradina frente a placebo en la función cardíaca, capacidad de ejercicio y activación neuroendocrina en pacientes con insuficiencia cardíaca crónica y fracción de eyección ventricular izquierda preservada. Estudio internacional multicéntrico, aleatorizado, en doble ciego, controlado frente a placebo, de 8 meses de duración. Código: CL2-16257-101 (EDIFY). Inicio: Junio 2013. INVESTIGADOR PRINCIPAL: CRESPO LEIRO M.

Ivabradina en IC y FEVI deprimida (CL3 16257-098). FASE III. SERVIER. 2013. INVESTIGADOR PRINCIPAL: CRESPO LEIRO M.

Rivaroxaban vs placebo en pacientes con IC y EC (RIVAROX-HAF3001). Fase III. Janssen-Cilag. 2013.

➤ [CARDIOLOXÍA]

RELAX II (CRLX03A2301). Estudio de fase III multicéntrico, aleatorizado, doble ciego, controlado con placebo para evaluar la eficacia, seguridad y tolerabilidad de serelaxina añadida a la terapia de referencia en pacientes con insuficiencia cardíaca aguda. Código CRLX030A2301. Inicio: Diciembre 2013. INVESTIGADOR PRINCIPAL: CRESPO LEIRO M.

Proxectos de investigación

Red temática de investigación cooperativa: Red Cardiovascular. Cardiopatías familiares y congénitas. Código: RD 12/0042/0069.

Consolidación y Estructuración de Unidades de Investigación Competitivas. Grupos de Referencia Competitiva. Nº Expediente: GRC2013/061.

Beca de la SEC para investigación básica en cardiología 2013. INVESTIGADORES: CASTRO BEIRAS A, MUÑIZ GARCÍA J, MARZOA RIVAS R, DOMENECH GARCÍA N, PANIAGUA MJ, CRESPO LEIRO M, GRILLE CANCELA Z, SUÁREZ FUENTETAJA N, POMBO OTERO J.

Proyecto: Estudio exploratorio de la activación de la vía mtor en neoplasias de pacientes con trasplante cardíaco en tratamiento con inhibidores de la señal de proliferación inhibidores de la m-tor). INVESTIGADORES: CASTRO BEIRAS A, CRESPO LEIRO M, MUÑIZ GARCÍA J, MARZOA RIVAS R, GRILLE CANCELA Z, PANIAGUA MARTÍN MJ, BARGE CABALLERO E, SUÁREZ FUENTETAJA N, POMBO OTERO J.

Proyecto: Evaluación de Galectina-3, ST2s y GAS6 en suero como marcadores de la vasculopatía del injerto en trasplantes cardíacos. Código: PI 12/02598. Entidad Financiadora: FIS 2013. Duración: 2013-2015. INVESTIGADOR PRINCIPAL: MONSERRAT IGLESIAS L.

Proyecto INHERITANCE: Integrated Heart Research In Translational genetics of dilated Cardiomyopathies in Europe. Project Number: 241924. Coordinator: Eloisa ARBUSTINI. 7th European Framework. INVESTIGADOR PRINCIPAL: LORENZO MONSERRAT IGLESIAS. INVESTIGADORES COLABORADORES: RODRÍGUEZ I, ALVARINO I.

Proyecto: Evaluación de la utilidad del diagnóstico genético en la valoración pronóstica de los pacientes con miocardiopatía hipertrófica. Código: PI11/02604. Entidad Financiadora: FIS. Duración: 2012-2014. INVESTIGADOR PRINCIPAL: NIEVES DOMENECH.

Proyecto: Estudio de las proteínas implicadas en el proceso de remodelado de la matriz extracelular cardíaca tras daño isquémico con técnicas. Código: 10CSA916020PR. Entidad Financiadora: Xunta de Galicia. Duración 2010-2013. INVESTIGADOR PRINCIPAL: MUÑIZ J.

Proyecto: Paquete de trabajo nº 6. "Evaluating the ESC-EASD guideline on prevention of Cardiovascular disease in diabetic patients" perteneciente 2010-2013. Código: 2010 12 04. Entidad Financiadora: UE. Duración: 2011-2014

Proyecto de la SEC para investigación básica en cardiología. 2012. INVESTIGADORES: HERMIDA PRIETO M, NÚÑEZ HERNÁNDEZ L, BARGE CABALLERO E, PANIAGUA MARTÍNEZ MJ, MARZOA RIVAS R, GRILLE CANCELA Z, CASTRO BEIRAS A, CRESPO LEIRO MG.

Proyecto: Estudio Farmacogenético de los polimorfismos de los genes hcn4 y cyp3a4 y su repercusión en la respuesta a la ivabradina en pacientes con insuficiencia cardíaca. Sevilla 2012.

Proyecto: BRIGHT Study: Grupo para la generación de iniciativas de investigación. Estudio del manejo de enfermedades crónicas y la adherencia en trasplante. "Building Research Initiative Group: Chronic Illness Management and Adherence in Transplantation". IP CHUAC, MEMBER BRIGHT STUDY CONSORTIUM Y LIDER DE LOS CENTROS ESPAÑOLES: CRESPO LEIRO M. Código: Bright Study. Promotor: Institute of Nursing Science, University of Basel, Switzerland y Center for Health Services and Nursing Research. Katholieke Universiteit Leuven (Bélgica). Inicio en 2012.

Premios

PRIMER PREMIO a la mejor comunicación oral. BELLÓN LATA M, PAN MANCHO M, RODRÍGUEZ ESCANCIANO V. *Cuidados de enfermería ante la aparición de hematomas tras primoimplante de marcapasos*. XXIX Reunión de Primavera de la Sección de Estimulación Cardíaca. León, 23-25 mayo 2013.

PRIMER PREMIO a la mejor comunicación oral. LÓPEZ PÉREZ M, RICOY MARTÍNEZ E, MOSQUERA PÉREZ I, LÓPEZ SAÍNZ A, COUTO MALLÓN D, CAMPO PÉREZ R, PAZOS LÓPEZ P, PÉREZ ÁLVAREZ L. *Riesgo de desarrollo de fibrilación auricular o eventos tromboembólicos tras la detección de episodios auriculares rápidos en pacientes portadores de marcapasos sin arritmias auriculares previas*. Reunión Anual de las Sociedades Gallega y Asturiana de Cardiología. Ribadeo, 7-8 junio 2013.

Número de sesiones docentes do ano 2013

76

CIRURXÍA CARDÍACA

Artigos publicados en revistas científicas

MOSQUERA VX, VELASCO C, GULÍAS D, FARIÑA M. *Traumatic Brachiocephalic trunk pseudoaneurism*. J. Card. Surg., 2013; Jul; 28 (4): 430-2. doi: 10.1111/jocs.12117. Epub 2013 may 9.

MOSQUERA VX, MARINI M, MUÑIZ J, GULÍAS D, ASOREY VEIGA V, ADRIO NAZAR B, HERRERA JM, PRADAS MONTILLA G, CUENCA JJ. *Blunt traumatic aortic injuries of the ascending aorta and aortic arch: A clinical multicentre study*. Injury. 2013 Sep; 44 (9): 1191-7. doi: 10.1016/j.injury. 2012.12.011. Epub 2013 Jan 4.

CUENCA CASTILLO JJ. Comentario bibliográfico al artículo: *Resultados a medio plazo del implante transapical de válvulas aórticas: resultados del registro italiano de implante transapical de válvulas aórticas*. Cir Cardiov. 2013; 20 (4): 213-214.

MOSQUERA VX. Comentario bibliográfico al artículo: *El impacto de determinadas disfunciones orgánicas preoperatorias en pacientes sometidos a sustitución valvular aórtica*. Cir Cardiov. 2013; 20 (4): 214-215.

Comunicacións en congresos publicadas

ROIS SISO A, DÍAZ ANGULO C, MÉNDEZ DÍAZ C, MOSQUERA VX, RODRÍGUEZ GARCÍA E, SOLER FERNÁNDEZ R, MARINI M. *Masses of the Heart. Mr and ct Findings*. Congress ECR 2013. European Society of Radiology. Viena, marzo 2013. Comunicación: Educational Exhibit. DOI:10.1594/ecr2013/C-2259.

CIRURXÍA CARDÍACA INFANTIL

Artigos publicados en revistas científicas

MYERS PO, BAUTISTA-HERNÁNDEZ V, BAIRD CW, EMANI SM, MARX GR, DEL NIDO PJ. *Tricuspid regurgitation or Ebsteinoid dysplasia of the tricuspid valve in congenitally corrected transposition: is valvuloplasty necessary at anatomic repair?* J Thorac Cardiovasc Surg. 2014 Feb; 147 (2): 576-80.

BAUTISTA HERNÁNDEZ V, MYERS PO, CECCHIN F, MARX GR, DEL NIDO PJ. *Late left ventricular dysfunction after anatomic repair of congenitally corrected transposition of the great arteries*. J Thorac Cardiovasc Surg. 2013 Oct 4. S0022-5223 (13) 00967-7.

VALENTE AM, LEWIS M, VAZIRI SM, BAUTISTA-HERNÁNDEZ V, HARMON A, KIM Y, WU FM, JOYCE C, LOYOLA H, MAYER JE, BACHA E, LANDZBERG MJ. *Outcomes of adolescents and adults undergoing primary Fontan procedure*. Am J Cardiol. 2013 Dec 15; 112 (12): 1938-42.

Capítulos de libro

MOLDES RODRÍGUEZ M, MARTÍNEZ PÉREZ M, RIVO VÁZQUEZ J, QUIROGA FERNÁNDEZ J, FERNÁNDEZ GONZÁLEZ A, MOSQUERA RODRÍGUEZ V. Capítulo 21. *Lesión traumática de los grandes vasos*. En: GUIJARRO JORGE R, LLOBREGAT POYÁN N, ROJO MARCOS R, EDITORES. *Tratado de traumatismos torácicos*. Edita: SECT Sociedad Española de Cirugía Torácica 2013. P. 192-204. ISBN: 978-84-695-5398-5. Depósito Legal: LE- 1240 -2013.

Ensaíos clínicos

Bioprótesis sin sutura versus bioprótesis convencional para recambio valvular aórtico mediante miniesternotomía superior en pacientes mayores de 75 años: impacto en el tiempo de circulación extracorpórea y en el síndrome de respuesta inflamatoria. Ensayo Clínico Aleatorizado. PROMOTOR: ESTÉVEZ CID F. Código del Protocolo: PerMS. Reg. CEIC 2013/267. Dictamen del comité Ético de investigación Clínica de Galicia: FAVORABLE con fecha 27/06/2013.

Premios

PREMIO EXTRAORDINARIO de Doctorado. MOSQUERA RODRÍGUEZ V. Universidad da Coruña y correspondiente al curso 2011/2012. 29 octubre 2013.

Número de sesións docentes do ano 2013

41

MYERS PO, DEL NIDO PJ, GEVA T, BAUTISTA-HERNÁNDEZ V, CHEN P, MAYER JE JR, EMANI SM. *Impact of age and duration of banding on left ventricular preparation before anatomic repair for congenitally corrected transposition of the great arteries*. Ann Thorac Surg. 2013 Aug; 96 (2): 603-10.

MYERS PO, BAUTISTA HERNÁNDEZ V, DEL NIDO PJ, MARX GR, MAYER JE, FIGULA FA, BAIRD CW. *Surgical repair of truncal valve regurgitation*. Eur J Cardiothorac Surg. 2013 Nov; 44 (5): 813-20.

BAUTISTA HERNÁNDEZ V, CÁRDENAS I, MARTÍNEZ-BENDAYAN I, LOYOLA H, RUEDA F, PORTELA F. *Valve-sparing tetralogy of Fallot repair with intraoperative dilation of the pulmonary valve*. Pediatr Cardiol. 2013 Apr; 34 (4): 918-23.

HASAN BS, BAUTISTA HERNÁNDEZ V, Mc ELHINNEY DB, SALVIN J, LAUSSEN PC, PRAKASH A, GEGGEL RL, FIGULA FA. *Outcomes of transcatheter approach for initial treatment of pulmonary*

➤ [CIRURXÍA CARDÍACA INFANTIL]

atresia with intact ventricular septum. Catheter Cardiovasc Interv. 2013 Jan 1; 81 (1): 111-8.

Proxectos de investigación

BAUTISTA HERNÁNDEZ V. *Línea de investigación de insuficiencia cardíaca. Muestras de sangre, ADN y tejido cardíaco procedentes de pacientes del servicio de cirugía cardíaca de la XXIAC, afectados de insuficiencia cardíaca o sujetos control a los que se les ha descartado padecer alguna patología car-*

díaca. Ubicación de la colección: Biobanco A Coruña. Código Registro Nacional de Biobancos: C.0000221.

Premios

BAUTISTA HERNÁNDEZ V (WINNER OF THE 2012 EACTS YOUNG INVESTIGATOR AWARD-CONGENITAL). *Surgical Repair of Truncal Valve Regurgitation*. Eur J Cardiothorac Surg. 2013 Nov; 44 (5): 813-20.

CIRURXÍA ORAL E MAXILOFACIAL**Artigos publicados en revistas científicas**

SANTANA MORA U, LÓPEZ CEDRÚN JL, MORA MJ, OTERO XL, SANTANA PENÍN U. *Temporomandibular disorders: the habitual chewing side syndrome*. PLoS One 2013; 8 (4): e59980.

LÓPEZ CEDRÚN JL, SANROMÁN JF, PEÑARROCHA M, FEJOO JF, LIMERES J, DIZ P. *Oral bisphosphonate-related osteonecrosis of the jaws in dental implant patients: a case series*. Br J Oral Maxillofac Surg 2013; 51 (8): 874-879.

POMBO CASTRO M, LUACES REY R, ARENAZ BÚA J, SANTANA MORA U, LÓPEZ CEDRÚN JL. *Prosthetic rehabilitation in patient with ectodermal dysplasia combining preprosthetic techniques: a case report*. Implant Dent 2013; 22 (5): 460-4.

Comunicacións en congresos publicadas

LÓPEZ CEDRÚN JL, POMBO CASTRO M, LÓPEZ CEDRÚN M, ARENAZ BÚA J, CARRAL N, CHÁVEZ V, LUACES R, VÁZQUEZ I. *Implant rehabilitation of the posterior atrophic mandible with the sandwich osteotomy: outcome evaluation in a long-term follow-up*. En: International Conference on Oral and Maxillofacial Surgery (ICOMS). Barcelona, 21-24 octubre 2013. Int J Oral Maxillofac Surg 2013; 42 (10): 1344.

LUACES REY R, GARCÍA ROZADO A, COLLADO J, PATIÑO B, LÓPEZ CEDRÚN JL. *Extensive, multiple and dural-infiltrating basal cell carcinomas. Reconstructive options, mistakes and limitations. Case report*. En: International Conference on Oral and Maxillofacial Surgery (ICOMS). Barcelona, 21-24 octubre 2013. Int J Oral Maxillofac Surg 2013; 42 (10): 1353.

CARRAL ROURA N, OTERO RICO A, GARCÍA ROZADO A, CHÁVEZ BONILLA V, POMBO CASTRO M, LÓPEZ CEDRÚN JL. *Orbital roof isolated blow-in fracture: case report and review of biomechanics of the craniofacial skeleton*. En: International Conference on Oral and Maxillofacial Surgery (ICOMS). Barce-

lona, 21-24 octubre 2013. Int J Oral Maxillofac Surg 2013; 42 (10): 1221.

OTERO RICO A, VÁZQUEZ MAHÍA I, CARRAL ROURA N, LUACES REY R, GARCÍA ROZADO A, SEOANE LESTÓN J, LÓPEZ CEDRÚN JL. *Prognostic factors for recurrence of oral cancer in northern Spain*. International Conference on Oral and Maxillofacial Surgery (ICOMS). Barcelona, 21-24 octubre 2013. Int J Oral Maxillofac Surg 2013; 42 (10): 1279.

POMBO CASTRO M, LUACES REY R, CHÁVEZ V, LORENZO F, COLLADO LÓPEZ J, FERRERAS J, GARCÍA ROZADO A, PATIÑO SEIJAS B, LÓPEZ CEDRÚN JL. *La importancia de la prevención primaria en la osteonecrosis maxilar en relación con el tratamiento con bifosfonatos: experiencia en el Complejo Hospitalario Universitario A Coruña*. En: XII Congreso de la Sociedad Española de Medicina Oral y XI Reunión de la Academia Iberoamericana de Patología y Medicina Bucal. Santiago de Compostela, 16-18 mayo 2013. Med. Oral patol. Oral cir. Bucal 2013; 49.

POMBO CASTRO M, CHÁVEZ V, ESCUDERO R, DUEÑAS M, CARRAL N, GÁLVEZ F, LÓPEZ CEDRÚN JL. *Implicaciones pronósticas de la mutación del oncogén PIK3CA en el carcinoma epidermoide oral*. [Póster]. En: XII Congreso de la Sociedad Española de Medicina Oral y XI Reunión de la Academia Iberoamericana de Patología y Medicina Bucal. Santiago de Compostela, 16-18 mayo 2013. Med. Oral patol. Oral cir. Bucal 2013; 103.

CHÁVEZ BONILLA V, POMBO CASTRO M, VÁZQUEZ I, LUACES R, LORENZO F, COLLADO J, LÓPEZ CEDRÚN JL. *Rehabilitación oral implantosoportada en paciente adulto con displasia ectodérmica utilizando combinación de técnicas preprotésicas: presentación de un caso*. [Póster]. En: XII Congreso de la Sociedad Española de Medicina Oral y XI Reunión de la Academia Iberoamericana de Patología y Medicina Bucal. Santiago de

➤ [CIRURXÍA ORAL E MAXILOFACIAL]

Compostela, 16-18 mayo 2013. *Med. Oral patol. Oral cir. Bucal* 2013; 106.

CHÁVEZ BONILLA V, LUACES REY R, POMBO CASTRO M, PATIÑO SEIJAS B, GARCÍA ROZADO A, LÓPEZ CEDRÚN JL. *Carcinoma adenoide quístico de glándulas salivales*. En: XII Congreso de la Sociedad Española de Medicina Oral y XI Reunión de la Academia Iberoamericana de Patología y Medicina Bucal. Santiago de Compostela, 16-18 mayo 2013. *Med. Oral patol. Oral cir. Bucal* 2013; 45-46.

Tese e tesinas

IGLESIAS CANDAL E. *Fracturas de cóndilo mandibular. Estudio morfofuncional de las secuelas según el tipo de tratamiento*. [Tesis doctoral]. Departamento de Ciencias Morfológicas. Facultad de Medicina y Odontología. Universidad de Santiago de Compostela; 2013.

Ensaio clínico

Ensayo clínico fase II, aleatorizado, doble, ciego, controlado, con tratamiento activo (tramadol 100mg) y placebo, de grupos paralelos, para establecer la dosis eficaz de entre 4 concentraciones de E-58425 para dolor dental de moderado a intenso. ESTEVE-SACO4-201.

Proxectos de investigación

LÓPEZ CEDRÚN JL. *Efectividad de una nueva terapéutica oclusal en los desórdenes temporomandibulares crónicos. Ensayo clínico aleatorizado controlado*. Fondo de Investigación Sanitaria, Instituto de Salud Carlos III, Ministerio de Sanidad y Consumo. Nº de expediente: PI11/02507. Subvención: 72.600 euros. 2011-2013.

LÓPEZ CEDRÚN JL, POMBO CASTRO M. *Análisis genómico de cáncer oral humano para la validación de un modelo murino de*

cáncer oral como herramienta para terapias preclínicas anti-tumorales. Registro CEIC-Galicia 2009/440. 2010-2013.

Premios

PREMIO "Fin de Residencia". POMBO CASTRO M. Otorgado por la Sociedad Española de Cirugía Oral y Maxilofacial al mejor residente de los que completaron la especialidad en el año 2013.

Publicación en formato electrónico

POMBO CASTRO M, LUACES REY R, VÁZQUEZ MAHÍA I, LÓPEZ CEDRÚN CEMBRANOS JL. *Congenital muscular torticollis in adult patients: Literature review and a case report using a Harmonic scalpel*. *J Oral Maxillofac Surg* 2013; 24139297.

LUACES REY R, POMBO M, ARENAZ J, LÓPEZ CEDRÚN JL. *Vaciamento cervical posterior en el cáncer cutáneo: cuándo y cómo. Presentación de un caso clínico*. Revista electrónica de Portales Médicos Volúmen VIII. Número 1 (enero 2013). ISSN: 1886-8924. <http://www.portalesmedicos.com/publicaciones/articulos/5029/1/Vaciamento-cervical-posterior-en-el-cancer-cutaneo-cuando-y-como-Presentacion-de-un-caso-clinico.html>

Número de sesiones docentes do ano 2013

45

CIRURXÍA PEDIÁTRICA**Artigos publicados en revistas científicas**

POMBO CASTRO M, VELA NIETO D, CARAMÉS BOUZÁN J. *Oral-facial-digital síndrome type I: surgical approach and a case report*. *Journal of Plastic, Reconstructive & Aesthetic Surgery* (2013). <http://dx.doi.org/10.1016/j.bjps.2013.06.044>.

Libros ou monografías

MÉNDEZ GALLART R, GÓMEZ TELLADO M. *Asistencia inicial al traumatismo pediátrico*. Editorial Panamericana 2013. EAN. 978849-8356953. COLABORAN: SOMOZA ARGIBAY I, MARCO MAR-TÍN C.

Número de sesiones docentes do ano 2013

46

CURTA ESTADÍA MÉDICA (UCEM)

Artigos publicados en revistas científicas

MONTES J, DE LA IGLESIA F, CASARIEGO E, CERQUEIRO JM, FERNÁNDEZ VILLAR JA, GONZÁLEZ REY J ET AL. *Aforismos sobre Enfermedad Pulmonar Obstructiva Crónica e Insuficiencia Cardíaca*. Galicia Clin 2013; 74 (3): 111-114.

Comunicacións en congresos publicadas

PERNAS B, SERRANO J, VÁZQUEZ R, CASTELO R, RODRÍGUEZ I, NICOLÁS R, RAMOS V, PENADO S, DE LA IGLESIA F. *Factores de riesgo para reingreso hospitalario en pacientes ingresado en una Unidad de Corta Estancia Médica*. En: XXX Congreso de la Sociedad Gallega de Medicina Interna. Lugo, junio 2013. Galicia Clin 74 (2): 80.

PERNAS B, SERRANO J, CASTELO R, VÁZQUEZ R, RAMOS V, NICOLÁS R, PENADO S, SEOANE B, DE LA IGLESIA F. *Tasa de reingreso y mortalidad anual en pacientes pluripatológicos ingresados en una Unidad de Corta Estancia Médica*. En: XXX Congreso de la Sociedad Gallega de Medicina Interna. Lugo, junio 2013. Publicado Galicia Clin 74 (2): 82.

VÁZQUEZ R, RODRÍGUEZ I, PERNAS B, SERRANO J, SEOANE B, RAMOS V, NICOLÁS R, DE LA IGLESIA F. *Validez del índice PROFUND en los pacientes pluripatológicos ingresados en una Unidad de*

Corta Estancia Médica (UCEM). En: XXXIV Congreso Nacional de la Sociedad Española de Medicina Interna. Málaga, Noviembre de 2013. Disponible en <http://www.revclinesp.es/es/congresos/xxxiv-congreso-nacional-las-sociedad/8/sesion/paciente-pluripatologico-edad-avanzada-posters-/842/validez-del-ndice-profund-en/7915/>.

PERNAS B, VÁZQUEZ R, RODRÍGUEZ I, SERRANO J, SEOANE B, PENADO S, NICOLÁS R, DE LA IGLESIA F. *¿Es útil el índice PROFUND para predecir la mortalidad en los pacientes no pluripatológicos?* En: XXXIV Congreso Nacional de la Sociedad Española de Medicina Interna. Málaga, noviembre 2013. Disponible en <http://www.revclinesp.es/es/congresos/xxxiv-congreso-nacional-las-sociedad/8/sesion/paciente-pluripatologico-edad-avanzada-posters-/842/es-til-el-ndice-profund/7916/>.

Sesiões docentes no ano 2013

120

DERMATOLOXÍA

Artigos publicados en revistas científicas

PARADELA S, FONSECA E, PITA FERNÁNDEZ S, PRIETO VG. *Spitzoid and non-spitzoid melanoma in children. A prognostic comparative study*. J Eur Acad Dermatol Venereol 2013; 27: 1214-1221.

FERNÁNDEZ TORRES R, PITA FERNÁNDEZ S, FONSECA E. *Psoriasis and cardiovascular risk. Assessment by different cardiovascular risk scores*. J Eur Acad Dermatol Venereol 2013; 27: 1566-1570.

PALAU N, JULIÀ A, FERRÁNDIZ C, PUIG L, FONSECA E, FERNÁNDEZ E, ET AL. *Genome-wide transcriptional analysis of T cell activation reveals differential gene expression associated with psoriasis*. BMC Genomics. 2013; 14: 825.

PUIG L, CARRASCOSA JM, CARRETERO G, DE LA CUEVA P, LAFUENTE-URREZ RF, BELINCHÓN I, ET AL. *Directrices españolas basadas en la evidencia para el tratamiento de la psoriasis con agentes biológicos, 2013. I. Consideraciones de eficacia y selección del tratamiento*. Actas Dermosifiliogr. 2013; 104: 694-709.

ARÉVALO BERMÚDEZ P, MARTÍNEZ W, FERNÁNDEZ TORRES R, PARADELA S, YEBRA PIMENTEL MT, FONSECA CAPDEVILA E. *Enfermedad por inmunoglobulina A lineal en la infancia*. Piel 2013; 28: 199-201.

BARJA J, PIÑEYRO F, ALMAGRO M, SACRISTÁN F, RODRÍGUEZ LOJO R, FERNÁNDEZ JORGE B, ET AL. *Systemic amyloidosis with an exceptional cutaneous presentation*. Dermatol Online J. 2013; 19 (1): 11.

RODRÍGUEZ PINILLA SM, ORTIZ ROMERO PL, MONSÁLVEZ V, TOMÁS IE, ALMAGRO M, SEVILLA A, ET AL. *TCR-expression in primary cutaneous T-cell lymphomas*. Am J Surg Pathol. 2013; 37: 375-384.

MONTEAGUDO B, DEL POZO J, SUÁREZ TRABA B, SACRISTÁN F. *Hoyuelos cutáneos como consecuencia de amniocentesis: Hallazgos histopatológicos*. Actas Dermosifiliogr. 2013; 104: 729-731.

TRINIDADE F, TORRELO A, REQUENA L, TELLECHEA O, DEL POZO J, SACRISTÁN F, ESTEVE MARTÍNEZ A, DE UNAMUNO B, DE MIQUEL VA,

➤ [DERMATOLOXÍA]

COLMENERO I. *An immunohistochemical study of verrucous hemangiomas*. J Cutan Pathol. 2013; 40: 472-476.

FONSECA CAPDEVILA E, FERNÁNDEZ TORRES RM. *Fisiopatología del envejecimiento cutáneo*. Monografías de Dermatología 2013; 26: 223-228.

Comunicacións en congresos publicadas

ARÉVALO MP, FONSECA E, NESPEREIRA MV, FERNÁNDEZ TORRES RM, PARADELA S. *Eczema-like reactions induced by tumor necrosis factor-alfa antagonist agents*. 71st Annual Meeting of the American Academy of Dermatology (AAD). Miami, (Florida-EEUU) 1-5 marzo 2013. J Am Acad Dermatol 2013; 68 (4): AB180.

IGLESIAS CONDE R, FONSECA CAPDEVILA E, SACRISTÁN LISTA F, GONZÁLEZ SABÍN M, MAZAIRA M, FERNÁNDEZ TORRES, RM, PARADELA DE LA MORENA S. *Late reversal reaction 6 months after completion of WHO standard treatment for multibacillary leprosy*. 71st Annual Meeting of the American Academy of Dermatology (AAD). Miami, (Florida-EEUU) 1-5 marzo 2013. J Am Acad Dermatol 2013; 68 (4): AB119.

GONZÁLEZ SABÍN M, MORENO ÁLVAREZ A, FONSECA CAPDEVILA E, IGLESIAS CONDE R, ÁLVAREZ RODRÍGUEZ R, FERNÁNDEZ TORRES RM, CASTRO AGUIAR S. *Subcutaneous histiocytoid Sweet syndrome in an adolescent with Crohn's disease*. 71st Annual Meeting of the American Academy of Dermatology (AAD). Miami, (Florida-EEUU) 1-5 marzo 2013. J Am Acad Dermatol 2013; 68 (4): AB177.

Capítulos de libro

VISA ZUERAS MT, ACITORES SUZ E, FONSECA CAPDEVILA E. *Lesiones por papovavirus y poxvirus*. En: GARCÍA-SICILIA LÓPEZ J, ed. *Manual práctico de pediatría en atención primaria*. 2ª ed. Publimed, Madrid 2013, pp. 1203-1205. ISBN 978-84-937262-1-8.

CHICLANA HOYOS MB, ALMARAZ GARZÓN ME, FONSECA CAPDEVILA E. *Sarna, pediculosis y botón de Oriente*. En: GARCÍA-SICILIA LÓPEZ J, ed. *Manual práctico de pediatría en atención primaria*. 2ª ed. Publimed, Madrid 2013, pp. 1222-1226. ISBN 978-84-937262-1-8.

GARCÍA MARTÍNEZ DE BARTOLOMÉ R, GARROTE GÓMEZ IC, FONSECA CAPDEVILA E. *Nevus melanocíticos y otras alteraciones pigmentarias*. En: GARCÍA-SICILIA LÓPEZ J, ed. *Manual práctico de pediatría en atención primaria*. 2ª ed. Publimed, Madrid 2013, pp. 1227-1231. ISBN 978-84-937262-1-8.

ALONSO GARCÍA LA, PÉREZ BUTRAGUENO M, FONSECA CAPDEVILA E. *Fotoprotección*. En: GARCÍA-SICILIA LÓPEZ J, ed. *Manual práctico de pediatría en atención primaria*. 2ª ed. Publimed, Madrid 2013, pp. 1248-1252. ISBN 978-84-937262-1-8.

BRUNO TABARES MR, FONSECA CAPDEVILA E. *Otras alteraciones cutáneas*. En: GARCÍA-SICILIA LÓPEZ J, ed. *Manual práctico de pediatría en atención primaria*. 2ª ed. Publimed, Madrid 2013, pp. 1253-1257. ISBN 978-84-937262-1-8.

BRUNO TABARES MR, FONSECA CAPDEVILA E. *Otras alteraciones cutáneas*. En: GARCÍA-SICILIA LÓPEZ J, ed. *Manual práctico de pediatría en atención primaria*. 2ª ed. Publimed, Madrid 2013, pp. 1253-1257. ISBN 978-84-937262-1-8.

Ensaos clínicos

Estudio de fase 3, multicéntrico, aleatorizado, a doble ciego y controlado por placebo para determinar la eficacia y seguridad de Apremilast (CC10004) en sujetos con psoriasis en placas de moderada a grave. CC-1004-PSOR-009. Celgene Corporation (Basking Ridge, NJ, USA). 2011-2013.

Estudio epidemiológico observacional para evaluar la retención en el tratamiento de los pacientes con psoriasis de moderada a grave en la práctica clínica: SAHARA. JAN-PSO-2011-01. Janssen-Cilag, S.A. 2012-2013.

Validación del cuestionario sobre las creencias respecto al tratamiento (BMQ) en pacientes con psoriasis. ABB-PSO-2012-01. Abbvie Farmacéutica S.L.U., Madrid. 2012-2013.

Proxectos de investigación

FONSECA CAPDEVILA E (MIEMBRO DE LA AGRUPACIÓN RESPONSABLE DEL PROYECTO). *PROTGAL: Tecnologías para el entorno de salud en Galicia: Clúster de calzado y su cadena de valor*. Centro de Desarrollo Tecnológico e Industrial (CDTI). Programa FEDER-INNTERCONECTA. Código de protocolo: ITC-20133106. (2013).

FONSECA CAPDEVILA E (INVESTIGADOR PRINCIPAL), ARÉVALO BERMÚDEZ MP (INVESTIGADOR COLABORADOR). *Estudio transversal del lupus eritematoso cutáneo en el Área Sanitaria de A Coruña (España)*. Código de Registro CEIC de Galicia 2012/379 (2013).

FONSECA CAPDEVILA E, PARADELA DE LA MORENA S (INVESTIGADORES COLABORADORES). *Biobanco IMIDs diferencial permite identificar biomarcadores y nuevas terapias*. Financiado por: Ministerio de Ciencia e Innovación (Plan Nacional de Investigación, Desarrollo e Innovación Tecnológica, Subprograma INNFACTO) (IPT-010000-2010-36) (2010-2013).

FONSECA CAPDEVILA E (PARTICIPANTE COLABORADOR). *Proyecto de Innovación "Productos de teleasistencia multispecialidad" (Código IS-4) incluido en el Programa de Innovación Innova Saúde*. Financiado a través del "Programa Operativo de I+D+i por y para el beneficio de empresas", Fondo Tecnológico

➤ [DERMATOLOXÍA]

co 2007-2013 cofinanciado con fondos FEDER y gestionado por el Ministerio de Economía y Competitividad, del que es entidad beneficiaria y ejecutora el Servizo Galego de Saúde. (2012-2013).

Número de sesións docentes do ano 2013

32

ENDOCRINOLOXÍA**Artigos publicados en revistas científicas**

MEZQUITA RAYA P, REYES GARCÍA R, MORENO PÉREZ O, MUÑOZ TORRES M, MERINO TORRES JF, GORGOJO MARTÍNEZ JJ, JÓDAR GIMENO E, ESCALADA SAN MARTÍN J, GARGALLO FERNÁNDEZ M, SOTO GONZÁLEZ A, GONZÁLEZ PÉREZ DE VILLAR N, BECERRA FERNÁNDEZ A, BELLIDO GUERRERO D, BOTELLA SERRANO M, GÓMEZ PERALTA F, LÓPEZ DE LA TORRE CASARES M [GRUPO DE TRABAJO DE DIABETES MELLITUS

DE LA SOCIEDAD ESPAÑOLA DE ENDOCRINOLOGÍA Y NUTRICIÓN (SEEN)]. *Documento de posicionamiento: evaluación y manejo de la hipoglucemia en el paciente con diabetes mellitus*. Grupo de Trabajo de Diabetes Mellitus de la Sociedad Española de Endocrinología y Nutrición. *Endocrinol Nutr*. 2013; 60 (9): 517. e1-517.e18.

ENFERMIDADES INFECCIOSAS**Artigos publicados en revistas científicas**

SOUSA D, CASTELO L, GUTIÉRREZ JM, MOLINA F, LÓPEZ CALVIÑO B, BOU G, LLINARES P. *Impact of Ertapenem Use on Pseudomonas aeruginosa and Acinetobacter baumannii imipenem susceptibility rates: collateral damage or positive effect on hospital ecology?* *J Antimicrob Chemother*. 2013 Aug;68(8):1917-25. doi: 10.1093/jac/dkt091. Epub 2013 Apr 4.

pacientes adultos críticos no neutropénicos y con candidiasis invasiva. *Rev Iberoam Micol* 2013; 30 (3S1): 135-49.

MERINO M, POZA M, ROCA I, SOUSA D, VILA J, BOU G. *Nosocomial Outbreak of Acinetobacter baumannii expressing OXA-23 carbapenemase in Spain*. *Microb Drug Resist*. 2013 Dec 11. [Epub ahead of print].

RUBIO NAZABAL E, ÁLVAREZ PÉREZ P, SÁNCHEZ VIDAL E. *Síndrome confusional agudo por levofloxacino*. *Enferm Infecc Microbiol Clín*. 2013; 31: 704-5.

CASTELO CORRAL L, BOU ARÉVALO G, LLINARES MONDEJAR P. *Recomendaciones prácticas para el diagnóstico y tratamiento de la infección urinaria en el adulto (I)*. *Galicia Clin* 2013; 74 (3): 115-25.

Premios

PREMIO AL MEJOR PÓSTER. RAMOS MERINO L, VÁZQUEZ RODRÍGUEZ P, CASTELO CORRAL L, SÁNCHEZ VIDAL E, MÍGUEZ REY E, ALONSO MESONERO D, SOUSA REGUEIRO D, LLINARES MONDEJAR P. *Meningitis Tuberculosa: Revisión de 44 casos*. Premio otorgado por la Sociedad Española de Medicina Interna (SEMI) y la Sociedad Andaluza de Medicina Interna (SADEMI) al mejor Póster presentado en el transcurso del XXXIV congreso nacional de la SEMI y XXIX congreso nacional de la SADEMI. Málaga, 21-23 noviembre 2013.

CASTELO CORRAL L, BOU ARÉVALO G, LLINARES MONDEJAR P. *Recomendaciones prácticas para el diagnóstico y tratamiento de la infección urinaria en el adulto (II)*. *Galicia Clin* 2013; 74 (4): 175-81.

PREMIO AL MEJOR PÓSTER. VÁZQUEZ RODRÍGUEZ P, RAMOS MERINO L, CASTELO CORRAL L, ISORNA PORTO M, VÁZQUEZ VIGO R, SÁNCHEZ VIDAL E, MÍGUEZ REY E, LLINARES MONDEJAR P. *Bacteriemia por anaerobios: también un problema en los servicios de Medicina Interna*. Premio otorgado por la Sociedad Española de Medicina Interna (SEMI) y la Sociedad Andaluza de Medicina Interna (SADEMI) al mejor póster presentado en el transcurso del XXXIV congreso nacional de la SEMI y XXIX congreso nacional de la SADEMI. Málaga, 21-23 noviembre 2013.

GUTIÉRREZ URBÓN JM, LLINARES MONDEJAR P, MARTÍN HERRANZ I. *Dosis superiores a 6 mg/Kg/día de daptomicina según parámetros farmacocinéticos/farmacodinámicos en infecciones por Staphylococcus aureus*. *Farm Hosp* 2013, 37 (6): 534-538.

ZARAGOZA R, LLINARES P, MASEDA E, FERRER R, RODRÍGUEZ A (GRUPO PROYECTO ÉPICO). *Proyecto ÉPICO: formulación de unas recomendaciones educativas con metodología DELPHI para*

PREMIO A LA MEJOR COMUNICACIÓN ORAL. VÁZQUEZ RODRÍGUEZ P, RAMOS MERINO L, CASTELO CORRAL L, ISORNA PORTO M,

➤ [ENFERMIDADES INFECCIOSAS]

VÁZQUEZ VIGO R, SÁNCHEZ VIDAL E, MÍGUEZ REY E, ALONSO MESONERO D, SOUSA REGUEIRO D, LLINARES MONDÉJAR P. *Bacteriemia por anaerobios: también un problema en los servicios de Medici-*

na Interna. Premio otorgado por la Sociedad Gallega de Medicina Interna (SOGAMI) en el XXX Congreso de la SOGAMI.

FARMACIA

Artigos publicados en revistas científicas

FERNÁNDEZ LLAMAZARES CM, HERNÁNDEZ GAGO Y, POZAS M, CABAÑAS MJ, FEAL B, VILLARONGA M ET AL. *Two-round delphi technique for the consensual design of a paediatric. Pharmaceutical care model*. *Pharmacological Research* 2013; 68: 31-37.

FERNÁNDEZ LLAMAZARES CM, POZAS M, FEAL B, CABAÑAS MJ, VILLARONGA M, HERNÁNDEZ GAGO Y ET AL. *Profile of prescribing errors detected by clinical pharmacists in paediatric hospitals in Spain*. *Int J Clin Pharm*. 2013 aug; 35 (4): 638-46.

GUTIÉRREZ URBÓN JM, LLINARES MONDÉJAR P, MARTÍN HERRANZ I. *Dosis superior a 6 mg/kg/día de daptomicina según parámetros farmacocinéticos/farmacodinámicos*. *Farm Hosp* 2013; 37 (6): 534-8.

GUTIÉRREZ URBÓN JM, PEREIRA RODRÍGUEZ MJ, CUENCA CASTILLO JJ. *Estudio de casos y controles de los factores de riesgo de mediastinitis en cirugía de revascularización miocárdica*. *Cir Cardio* 2013; 20: 13-17.

OTERO LÓPEZ MJ, BERMEJO VICEDO T, MORENO GÓMEZ AM, APARICIO FERNÁNDEZ MA, PALOMO COBOS L Y GRUPO DE TRABAJO TECNO DE LA SEFH. *Análisis de la implantación de prácticas seguras en los sistemas automatizados de dispensación de medicamentos*. *Farm Hosp*. 2013; 37 (6): 469-481.

PÉREZ M, HURTADO AI, COUTO I, GUTIÉRREZ JM, SEOANE L, SUÁREZ JM, GALEIRAS R. *Abordaje multidisciplinario de la infección por Clostridium difficile*. *Rev Chilena Infectol* 2013; 30 (2): 165-85.

SOUSA D, CASTELO CORRAL L, GUTIÉRREZ URBÓN JM, MOLINA F, LÓPEZ CALVIÑO B, BOU G, LLINARES P. *Impact of ertapenem use on Pseudomonas aeruginosa and Acinetobacter baumannii susceptibility rates: collateral damage or positive effect on hospital ecology?* *J Antimicrob Chemother* 2013 Aug; 68 (8): 1917-25.

Comunicacións en congresos publicadas

CALVÍN LAMAS M, RABUÑAL ÁLVAREZ MT, ZAS GARCÍA MI, BLANCO GARCÍA FJ, MARTÍN HERRANZ MI. *Publicación de los resultados de los ensayos clínicos finalizados durante un período de 10*

años. En: 58 Congreso Nacional de la Sociedad de Farmacia Hospitalaria. Málaga, 22-25 octubre 2013. *Farm Hosp*. 2013; 37 Supl 1: 52.

CALVÍN LAMAS M, MARTÍN HERRANZ MI, PARRA ARRONDO A, PEREIRA RODRÍGUEZ MJ, PORTA SÁNCHEZ A, VEREA HERNANDO H. *Actividad de un grupo multidisciplinar para el seguimiento de la utilización de omalizumab*. En: 58 Congreso Nacional de la Sociedad de Farmacia Hospitalaria. Málaga, 22-25 octubre 2013. *Farm Hosp*. 2013; 37 Supl 1: 138-139.

CID SILVA P, GARCÍA QUEIRUGA M, MARTÍNEZ LÓPEZ LM, ZAS GARCÍA MI, MARGUSINO FRAMIÑÁN L, MARTÍN HERRANZ I. *Cambio a monoterapia con inhibidores de proteasa potenciado con ritonavir: eficacia y efectos sobre la función renal, hepática y perfil lipídico*. En: 58 Congreso Nacional de la SEFH. Málaga, 22-25 octubre 2013. *Farm Hosp*. 2013; 37 (supl. 1): 27-28.

CID SILVA P, MARGUSINO FRAMIÑÁN L, GONZÁLEZ RODRÍGUEZ MR, VIEITEZ CARRAZONI S, PÉRTEGA DÍAZ S, MARTÍN HERRANZ I. *Analysis of the effectiveness of treatment erythropoietin in the treatment of anaemia secondary to drugs*. En: 41st European Symposium on Clinical Pharmacy. Barcelona, octubre 2012. *Int J Clin Pharm*. 2013; 35: 952-953.

CID SILVA P, MARGUSINO FRAMIÑÁN L, MENA DE CEA A, SÁNCHEZ SÁNCHEZ L, MARTÍN HERRANZ I. *Implementation of a monitored information system protocol in pharmaceutical monitoring*. En: 18th Congress of the European Association of Clinical Pharmacists. París (Francia), 13-15 marzo 2013. *Eur J Hosp Pharm*. 2013; 20: A75.

ELBERDÍN PAZOS L, OUTEDA MACÍAS M, HURTADO BOUZA JL, SALVADOR GARRIDO P, MARTÍNEZ LÓPEZ LM, MARTÍN HERRANZ MI. *Monitorización farmacocinética de infliximab y anticuerpos anti-infliximab en pacientes con enfermedades dermatológicas*. En: 58 Congreso Nacional de la Sociedad de Farmacia Hospitalaria. Málaga, 22-25 octubre 2013. *Farm Hosp*. 2013; 37 Supl 1: 383-384.

FEAL CORTIZAS B, MARGUSINO FRAMIÑÁN L, MARTÍNEZ LÓPEZ LM, MARTÍN HERRANZ I. *Efficiency and process quality indicators on*

➤ [FARMACIA]

the preparation of antifungal intravenous mixtures in a pharmacy department. En: 18th Congress of the European Association of Clinical Pharmacists. París (Francia), 13-15 marzo 2013. Eur J Hosp Pharm. 2013; 20: A146-A147.

GARCÍA QUEIRUGA M, VILABOA PEDROSA C, MARTÍNEZ LÓPEZ L, ZAS GARCÍA I, MARGUSINO FRAMIÑÁN L, MARTÍN HERRANZ I. *Effectiveness and change of the protocol for antiretroviral treatment following exposure to HIV.* En: 18th Congress of the European Association of Clinical Pharmacists. París (Francia), 13-15 marzo 2013. Eur J Hosp Pharm. 2013; 20: A180-A181.

GONZÁLEZ PIÑEIRO S, RABUÑAL ÁLVAREZ MT, CALVIN LAMAS M, FEAL CORTIZAS B, PEDREIRA VÁZQUEZ I, MARTÍN HERRANZ I. *Repackaging of drugs in unit doses using an automatic blister precutting system.* En: 41st European Symposium on Clinical Pharmacy. Barcelona, octubre 2012. Int J Clin Pharm. 2013; 35: 866-1019.

MARTÍN HERRANZ I, VILLALTA ANDÚJAR T, MAURIZ MONTERO MJ, ELBERDÍN PAZOS L, YÁÑEZ GÓMEZ P, YÁÑEZ MARTÍNEZ MD. *Dispensing drugs to nursing homes through the hospital's pharmacy services.* En: 41st European Symposium on Clinical Pharmacy. Barcelona, octubre 2012. Int J Clin Pharm. 2013; 35: 866-1019.

MARTÍN HERRANZ I, RABUÑAL ÁLVAREZ MT, PEDREIRA VÁZQUEZ I, GONZÁLEZ PIÑEIRO S, CALVIN LAMAS M, VIZOSO HERMIDA JR. *Analysis of dispensing logistics processes carried out by semiautomatic carousel systems.* En: 41st European Symposium on Clinical Pharmacy. En: 18th Congress of the European Association of Clinical Pharmacists. París (Francia), 13-15 marzo 2013. Eur J Hosp Pharm. 2013; 20: Suppl 1 A69.

MARTÍNEZ LÓPEZ LM, OUTEDA MACÍAS M, VILABOA PEDROSA C, SALVADOR GARRIDO P, ELBERDÍN PAZOS L, MARTÍN HERRANZ I. *Utilidad clínica de la monitorización de levetiracetam.* En: 58 Congreso Nacional de la Sociedad de Farmacia Hospitalaria. Málaga, 22-25 octubre 2013. Farm Hosp. 2013; 37 Supl 1: 390.

MARTÍNEZ LÓPEZ LM, ZAS GARCÍA MI, SAENZ FERNÁNDEZ CA, OUTEDA MACÍAS M, SALVADOR GARRIDO P, MARTÍN HERRANZ I. *Utilización de everolimus en trasplante renal.* En: 58 Congreso Nacional de la Sociedad de Farmacia Hospitalaria. Málaga, 22-25 octubre 2013. Farm Hosp. 2013; 37 Supl 1: 390-391.

MARTÍNEZ PÉREZ M, VIZOSO HERMIDA JR, MARTÍN HERRANZ I, VÁZQUEZ GONZÁLEZ G. *Obtaining patient tracking and medications through RFID technology at the Day Hospital of Integrated*

Management of A Coruña. 2013 27th International Conference on Advanced Information Networking and Applications Workshops. Barcelona, 25-28 marzo 2013.

MARTÍNEZ ROCA C, YÁÑEZ GÓMEZ P, VILABOA PEDROSA C, GÓMEZ TELLADO M, CALLEJA CHUCLA T, MARTÍN HERRANZ I. *Propranolol oral en el tratamiento del hemangioma infantil.* En: 58 Congreso Nacional de la Sociedad de Farmacia Hospitalaria. Málaga, 22-25 octubre 2013. Farm Hosp. 2013; 37 Supl 1: 31.

MARTÍNEZ ROCA C, VILABOA PEDROSA C, YÁÑEZ GÓMEZ P, BUSTO FERNÁNDEZ F, TABOADA PERIANES M, MARTÍN HERRANZ I. *Palivizumab en la profilaxis de bronquiolitis por virus respiratorio sincitial.* En: 58 Congreso Nacional de la Sociedad de Farmacia Hospitalaria. Málaga, 22-25 octubre 2013. Farm Hosp. 2013; 37 Supl 1: 241.

MATEOS SALVADOR M, ELBERDÍN PAZOS L, RAMUDO CELA L, CID SILVA P, MARGUSINO FRAMIÑÁN L, MARTÍN HERRANZ I. *Short-term response and safety of nucleos(t)ide analogues in patients with chronic hepatitis B.* En: 41st European Symposium on Clinical Pharmacy. Barcelona, octubre 2012. Int J Clin Pharm (2013) 35: 866-1019.

MATEOS SALVADOR M, VILABOA PEDROSA C, ELBERDÍN PAZOS L, RAMUDO CELA L, MARGUSINO FRAMIÑÁN L, MARTÍN HERRANZ I. *Análisis de la efectividad y seguridad de etravirina en pacientes VIH pretratados.* En: 58 Congreso Nacional de la Sociedad de Farmacia Hospitalaria. Málaga, 22-25 octubre 2013. Farm Hosp. 2013; 37 Supl 1: 402.

MATEOS SALVADOR M, VILABOA PEDROSA C, ELBERDÍN PAZOS L, GARCÍA QUEIRUGA M, MARTÍN HERRANZ MI. *Evaluación de la calidad de proveedores de medicamentos en un Servicio de Farmacia Hospitalario.* En: 58 Congreso Nacional de la Sociedad de Farmacia Hospitalaria. Málaga, 22-25 octubre 2013. Farm Hosp. 2013; 37 Supl 1: 25.

MAURIZ MONTERO MJ, FERNÁNDEZ GABRIEL E, RABUÑAL ÁLVAREZ MT, ELBERDÍN PAZOS L, GARCÍA QUEIRUGA M, MARTÍN HERRANZ MI. *Pacientes pluripatológicos y modificación de su tratamiento crónico tras un ingreso en el Servicio de Medicina Interna de un Hospital de tercer nivel.* En: 58 Congreso Nacional de la Sociedad de Farmacia Hospitalaria. Málaga, 22-25 octubre 2013. Farm Hosp. 2013; 37 Supl 1: 25.

OUTEDA MACÍAS M, SALVADOR GARRIDO P, MARTÍNEZ LÓPEZ LM, CACHAFEIRO PIN AI, MARTÍN HERRANZ I. *Influence of genetic polymorphisms in patients treated with non-standard tacrolimus*

➤ [FARMACIA]

dose requirements. En: 13th International Congress of Therapeutic Drug Monitoring & Clinical Toxicology. Salt Lake City (Utah-EEUU), 22-26 septiembre 2013. *Ther Drug Monit* 2013; 35 (5): 712.

OUTEDA MACÍAS M, SALVADOR GARRIDO P, MARTÍNEZ LÓPEZ LM, MARTÍN HERRANZ I. *Evaluation of levetiracetam arktm assay on the Abbott Architectm analyser*. En: 13th International Congress of Therapeutic Drug Monitoring & Clinical Toxicology. Salt Lake City (Utah-EEUU), 22-26 septiembre 2013. *Ther Drug Monit* 2013; 35 (5): 712.

OUTEDA MACÍAS M, SALVADOR GARRIDO P, MARTÍNEZ LÓPEZ LM, MARTÍN HERRANZ I. *Influence of mesalazine on thiopurine s-methyltransferase activity*. En: 13th International Congress of Therapeutic Drug Monitoring & Clinical Toxicology. Salt Lake City (Utah-EEUU), 22-26 septiembre 2013. *Ther Drug Monit* 2013; 35 (5): 729.

OUTEDA MACÍAS M, SALVADOR GARRIDO P, MARTÍNEZ LÓPEZ LM, SÁNCHEZ PARADA L, MARTÍN HERRANZ I. *Role of cyp2c9 and vkorc1 polymorphisms in patients with hypersensitivity to acenocumarol*. En: 13th International Congress of Therapeutic Drug Monitoring & Clinical Toxicology. Salt Lake City (Utah-EEUU), 22-26 septiembre 2013. *Ther Drug Monit* 2013; 35 (5): 730.

PEDREIRA VÁZQUEZ I, SALVADOR GARRIDO P, MARTÍNEZ BUGALLO A, MARTÍN HERRANZ I. *Cambio de eritropoyetina beta (Neorecormon®) por eritropoyeina zeta (Retacrit®) en el tratamiento de la anemia en pacientes adultos con insuficiencia renal crónica en predialisis*. En: 58 Congreso Nacional de la Sociedad de Farmacia Hospitalaria. Málaga, 22-25 octubre 2013. *Farm Hosp*. 2013; 37 Supl. 1: 141.

PEDREIRA VÁZQUEZ I, SALVADOR GARRIDO P, GONZÁLEZ PIÑEIRO S, GARRIDO FILGUEIRAS MJ, MARTÍN HERRANZ I. *Protocolo de utilización de cloruro potásico intravenoso: implantación y seguimiento*. En: 58 Congreso Nacional de la Sociedad de Farmacia Hospitalaria. Málaga, 22-25 octubre 2013. *Farm Hosp*. 2013; 37 Supl. 1: 491-492.

PORTA SÁNCHEZ MA, MARTÍN HERRANZ MI, RAMUDO CELA L, MATEOS SALVADOR M, VILABOA PEDROSA C, FEAL CORTIZAS B. *Impacto económico de la implantación de una estrategia de optimización de dosis de terapias biológicas en artropatías*. En: 58 Congreso Nacional de la Sociedad de Farmacia Hospitalaria. Málaga, 22-25 octubre 2013. *Farm Hosp*. 2013; 37 Supl. 1: 150-1.

RABUÑAL ÁLVAREZ MT, CALVÍN LAMAS M, BUSTO FERNÁNDEZ F, CALLEJA CHUCLÁ T, MATEOS SALVADOR M, MARTÍN HERRANZ MI. *Informes del servicio de farmacia sobre ensayos clínicos previos a la conformidad de la dirección*. En: 58 Congreso Nacional de la Sociedad de Farmacia Hospitalaria. Málaga, 22-25 octubre 2013. *Farm Hosp*. 2013; 37 Supl. 1: 436-437.

SALVADOR GARRIDO P, PEDREIRA VÁZQUEZ I, HURTADO BOUZA JL, GONZÁLEZ PIÑEIRO S, MATEOS SALVADOR M, MARTÍN HERRANZ I. *Safe use of automated devices for dispensing high-alert drugs*. En: 41st European Symposium on Clinical Pharmacy. Barcelona, octubre 2012. *Int J Clin Pharm* 2013; 35: 934.

SALVADOR GARRIDO P, PEDREIRA VÁZQUEZ I, GONZÁLEZ PIÑEIRO S, VILABOA PEDROSA C, MARTÍN HERRANZ I. *Implementation of the guidelines for the safe use of intravenous potassium chloride*. En: 41st European Symposium on Clinical Pharmacy. Barcelona, octubre 2012. *Int J Clin Pharm* 2013; 35: 954.

SALVADOR GARRIDO P, OUTEDA MACÍAS M, SEOANE PILLADO MT, PEDREIRA VÁZQUEZ I, MARTÍN HERRANZ I. *Influence of CYP3A4, CYP3A5 and MDR1-C3435T genetic polymorphisms in tacrolimus pharmacokinetics in adult renal transplant patients*. En: *Ther Drug Monit* 2013; 35 (5): 657-8.

SALVADOR GARRIDO P, OUTEDA MACÍAS M, MARTÍNEZ LÓPEZ LM, MARTÍN HERRANZ I. *Therapeutic drug monitoring of levetiracetam in clinical practice*. En: *Ther Drug Monit* 2013; 35 (5): 676-7.

SALVADOR GARRIDO P, PEDREIRA VÁZQUEZ I, MARTÍNEZ BUGALLO A, MARTÍN HERRANZ I. *Equivalencia de dosis-efecto entre eritropoyetina (Neorecormon®) y eritropoyetina zeta (Retacrit®) en el tratamiento de la anemia en pacientes adultos con insuficiencia renal crónica en hemodiálisis*. En: *Farm Hosp* 2013; Supl. 1: 312-3.

YÁÑEZ RUBAL JC, ELBERDÍN PAZOS L, GARCÍA QUEIRUGA M, MATEOS SALVADOR M, VILA ARIAS JM, MARTÍN HERRANZ MI. *Utilidad de la morfina tópica en el tratamiento de úlceras cutáneas*. En: 58 Congreso Nacional de la Sociedad de Farmacia Hospitalaria. Málaga, 22-25 octubre 2013. *Farm Hosp*. 2013; 37 Supl. 1: 363.

VILABOA PEDROSA C, MARTÍNEZ ROCA C, YÁÑEZ GÓMEZ P, MATEOS SALVADOR M, CALLEJA CHUCLÁ T, MARTÍN HERRANZ I. *Experiencia con levosimendan en el paciente pediátrico*. En: 58 Congreso Nacional de la Sociedad de Farmacia Hospitalaria. Málaga, 22-25 octubre 2013. *Farm Hosp*. 2013; 37 Supl. 1: 240.

➤ [FARMACIA]

VILABOA PEDROSA C, GUTIÉRREZ URBÓN JM, OUTEDA MACÍAS M, MARTÍN HERRANZ I. *Monitorización de niveles plasmáticos de voriconazol*. En: 58 Congreso Nacional de la Sociedad de Farmacia Hospitalaria. Málaga, 22-25 octubre 2013. Farm Hosp. 2013; 37 Supl 1: 382.

Libros ou monografías

GARCÍA QUEIRUGA M, PORTA SÁNCHEZ A. *E.O.X.I. A Coruña. Guía de Administración de Antídotos*. Consellería de Sanidade. Xunta de Galicia. Depósito legal: C 2065-2013.

MARTÍN HERRANZ I. *Garantía, Solvencia y Sostenibilidad del Sistema Nacional de Salud Español: Análisis Cualitativo desde la Farmacia Hospitalaria*.

Capítulos de libro

ELBERDÍN PAZOS L, GARCÍA QUEIRUGA M. *Fluidoterapia*. Sociedad Española de Farmacia Hospitalaria. En: Herramientas clave en el manejo de la farmacoterapia para el residente de cuarto año de Farmacia Hospitalaria. Editorial Ergon año 2013. ISBN: 978-84-15950-01-1 [en preparación].

MARTÍNEZ PÉREZ M, VIZOSO HERMIDA JR, VÁZQUEZ GONZÁLEZ G, MARTÍN HERRANZ I. *RFID technology for drug labelling in the emergency department. RFID to minimise the occurrence of adverse event*. En: radio-frequency identification (RFID): emerging technologies, applications and improvement strategies. Nova science publishers.

PORTA SÁNCHEZ A, GIL LUJÁN G, POU CLAVÉ L, LÓPEZ GALERA MR, AROCAS CASAÑA V. *Introducción a las Interacciones Farmacológicas. Capítulo 13: Interacciones farmacológicas de los antidiabéticos, de la terapia hormonal, de los inmunosupresores y del tratamiento de la hipertensión pulmonar y de la disfunción eréctil*. Depósito legal: M-34035-2013. ISBN: 978-84-695-9254-0.

Publicacións en formato electrónico

CID SILVA P, BALEA FILGUEIRAS JM, MARTÍN HERRANZ I. *Derrame pericárdico complicado por anticoagulación con dabigatrán*. En: XII Jornadas de Farmacovigilancia. Tenerife, 9-10 mayo 2013. [fecha de acceso: 27/01/2014]. 122. Disponible en: http://www.aemps.gob.es/eventosCongresos/Farmacovigilancia/2013/docs/libro-resumenes_XII-jornadas-FV.pdf

CID SILVA P, GARCÍA QUEIRUGA M, MARGUSINO FRAMIÑÁN L, MARTÍNEZ LÓPEZ L, CALVO LÓPEZ S, MARTÍN HERRANZ I. *Toxicodermia grave en paciente a tratamiento con telaprevir*. XII Jornadas de Farmacovigilancia. Tenerife, 9-10 mayo 2013. [fecha de acceso: 27/01/2014]. 144. Disponible en: <http://www.aemps.gob.es/>

eventosCongresos /Farmacovigilancia/2013/docs/libro-resumenes_XII-jornadas-FV.pdf.

ELBERDÍN PAZOS L, MATEOS SALVADOR M, RAMUDO CELA L, ZAS GARCÍA MI, MARTÍN HERRANZ MI. *Morbilidad hospitalaria de pacientes VIH a tratamiento antirretroviral*. En: 3ª Jornadas 2013 de Actualización en Atención Farmacéutica al Paciente con Patologías Víricas. Madrid, 9-10 mayo 2013. ISBN 978-84-695-7895-7. [fecha de acceso: 27/01/2014]. Disponible en: <http://www.sefh.es/sefhpublicaciones/jornadas.php?id=14&anio=2013>.

ELBERDÍN PAZOS L, VILA ARIAS JM, YÁÑEZ RUBAL JC, LÓPEZ ÁLVAREZ E, PEREIRA SANTELESFORO S, SANMARTÍN MOREIRA J, MARTÍN HERRANZ I, CHACÓN PIÑEIRO R. *Hiperalgia inducida por opioides en paciente oncológico*. En: XII Jornadas de Farmacovigilancia. Tenerife, 9-10 mayo 2013. [fecha de acceso: 17/01/2014]. Disponible en: http://www.aemps.gob.es /eventosCongresos /Farmacovigilancia/2013/docs/libro-resumenes_XII-jornadas-FV.pdf.

GARCÍA QUEIRUGA M, MARTÍNEZ LÓPEZ L, PORTA SÁNCHEZ A, MARTÍN HERRANZ I. *Análisis de las reacciones adversas medicamentosas notificadas por el Servicio de Farmacia durante el año 2012*. En: XII Jornadas de Farmacovigilancia. Tenerife, 9-10 mayo 2013. [fecha de acceso: 16/01/2014]. Disponible en: http://www.aemps.gob.es /eventosCongresos /Farmacovigilancia/2013/docs/libro-resumenes_XII-jornadas-FV.pdf.

GARCÍA QUEIRUGA M, MARTÍNEZ LÓPEZ L, MARTÍN HERRANZ I. *Neutropenia afebril tras tratamiento conjunto con valganciclovir y micofenolato de mofetilo*. En: XII Jornadas de Farmacovigilancia. Tenerife, 9-10 mayo 2013. [fecha de acceso: 16/01/2014]. Disponible en: http://www.aemps.gob.es /eventosCongresos /Farmacovigilancia/2013/docs/libro-resumenes_XII-jornadas-FV.pdf.

GARCÍA QUEIRUGA M, CID SILVA P, MARGUSINO FRAMIÑÁN L, MARTÍNEZ LÓPEZ L, DELGADO BLANCO M, MARTÍN HERRANZ I. *Descompensación de hepatopatía en forma de peritonitis bacteriana espontánea y probable encefalopatía en paciente a tratamiento con triple terapia con boceprevir*. En: XII Jornadas de Farmacovigilancia. Tenerife, 9-10 mayo 2013. [fecha de acceso: 16/01/2014]. Disponible en: http://www.aemps.gob.es/eventosCongresos/Farmacovigilancia/2013/docs/libro-resumenes_XII-jornadas-FV.pdf.

GARCÍA QUEIRUGA M, CID SILVA P, MARTÍN HERRANZ I. *DIABETES INSIPIDA NEFROGÉNICA SECUNDARIA A TRATAMIENTO CON LITIO*. En: XII Jornadas de Farmacovigilancia. Tenerife, 9-10 mayo 2013. [fecha de acceso: 16/01/2014]. Disponible en: <http://www.aemps.gob.es/>

➤ [FARMACIA]

gob.es/eventosCongresos/Farmacovigilancia/2013/docs/libro-resumenes_XII-jornadas-FV.pdf.

GARCÍA QUEIRUGA M, MARTÍN HERRANZ I. *Intoxicación por meformina. A propósito de un caso*. En: XII Jornadas de Farmacovigilancia. Tenerife, 9-10 mayo 2013. [fecha de acceso: 16/01/2014]. Disponible en: http://www.aemps.gob.es/eventosCongresos/Farmacovigilancia/2013/docs/libro-resumenes_XII-jornadas-FV.pdf.

GUTIÉRREZ URBÓN JM, MONTERO HERNÁNDEZ AM. **Manejo de antibióticos en una unidad de quemados**. En: Proyecto Lumbre [revista multidisciplinar de insuficiencia cutánea aguda]. Febrero 2013. Disponible en: <http://proyectolumbre.com/index.php?novevista=2&pagina=44>.

MARTÍNEZ BREJO S, CALVIN M, GÓMEZ VEIGA F, PORTELA PEREIRA P, ALLER M, VÁZQUEZ PAZOS D, BARREIRO A, SÁNCHEZ A. *Estimación del coste evitado en medicamentos en ensayos clínicos en cáncer de próstata*. En: LXXVIII Congreso Nacional de Urología. Granada, 12-15 junio 2013. [fecha de acceso: 27/01/2014]. Disponible en: http://www.aeu.es/aeu_webs/librosabstracts/aeu2013/verabstract.aspx?Sesion=0&Num=P-209.

MARTÍNEZ ROCA C, VILABOA PEDROSA C, YÁÑEZ GÓMEZ P, MATEOS SALVADOR M, BUSTO FERNÁNDEZ F, CALLEJA CHUCLÁ T, MARTÍN HERRANZ I. *Detección de reacciones adversas a medicamentos mediante el conjunto mínimo de datos codificados al alta en el área de pediatría*. En: XII Jornadas de Farmacovigilancia. Tenerife, 9-10 mayo 2013. [fecha de acceso: 16/01/2013]. Disponible en: http://www.aemps.gob.es/eventosCongresos/Farmacovigilancia/2013/docs/libro-resumenes_XII-jornadas-FV.pdf.

MATEOS SALVADOR M, CALLEJA CHUCLÁ T, BUSTO FERNÁNDEZ F, MARTÍNEZ ROCA C, VILABOA PEDROSA C, YÁÑEZ GÓMEZ P, FERNÁNDEZ GABRIEL E, MARTÍN HERRANZ I. *Agranulocitos grave induci-*

da por Tiamizol. A propósito de un caso. En: XII Jornadas de Farmacovigilancia. Tenerife, 9-10 mayo 2013. [fecha de acceso: 16/01/2014]. Disponible en: http://www.aemps.gob.es/eventosCongresos/Farmacovigilancia/2013/docs/libro-resumenes_XII-jornadas-FV.pdf.

MATEOS SALVADOR M, BUSTO FERNÁNDEZ F, CALLEJA CHUCLÁ T, VILABOA PEDROSA C, MARTÍNEZ ROCA C, YÁÑEZ GÓMEZ P, MARTÍN HERRANZ I. *Neumonitis no infecciosa en paciente con carcinoma de mama tratada con everolimus*. En: XII Jornadas de Farmacovigilancia. Tenerife, 9-10 mayo 2013. [fecha de acceso: 16/01/2014]. Disponible en: http://www.aemps.gob.es/eventosCongresos/Farmacovigilancia/2013/docs/libro-resumenes_XII-jornadas-FV.pdf.

MONTERO HERNÁNDEZ AM, GUTIÉRREZ URBÓN JM. *Fluidoterapia en el paciente gran quemado*. En: Proyecto Lumbre [revista multidisciplinar de insuficiencia cutánea aguda]. Junio 2013. <http://www.proyectolumbre.com/index.php?novevista=3&pagina=57>.

MONTERO HERNÁNDEZ AM, GUTIÉRREZ URBÓN JM. *La piel, también vehículo de administración de medicamentos*. En: Proyecto Lumbre [revista multidisciplinar de insuficiencia cutánea aguda]. Octubre 2013. Disponible en: <http://proyectolumbre.com/index.php?novevista=4&pagina=72>.

RAMUDO CELA L, PORTA SÁNCHEZ A, MARTÍN HERRANZ I. *Análisis de reacciones adversas de Infliximab notificadas desde un Servicio de Farmacia*. En: XII Jornadas de Farmacovigilancia. Tenerife, 9-10 mayo 2013. [fecha de acceso: 18/01/2014]. Disponible en: http://www.aemps.gob.es/eventosCongresos/Farmacovigilancia/2013/docs/libro-resumenes_XII-jornadas-FV.pdf.

Número de sesiones docentes do ano 2013

7

HEMATOLOGÍA E HEMOTERAPIA**Artigos publicados en revistas científicas**

CASTAMAN G, GOODEVE A, EIKENBOOM J. *European Group on von Willebrand Disease. Principles of care for the diagnosis and treatment of von Willebrand disease*. Haematologica. 2013; 98 (5): 667-74.

EIKENBOOM J, FEDERICI AB, DIRVEN RJ, CASTAMAN G, RODEGHIERO F, BUDDÉ U, ET AL (MCMDM-1VWD STUDY GROUP). *VWF propeptide and ratios between VWF, VWF propeptide, and FVIII in*

the characterization of type 1 von Willebrand disease. Blood. 2013; 121 (12): 2336-9.

LEAL NOVAL SR, MUÑOZ M, ASUERO M, CONTRERAS E, GARCÍA ERCE JA, LLAU JV, ET AL. *The 2013 Seville Consensus Document on alternatives to allogenic blood transfusion. An update on the Seville Document*. Med Intensiva. 2013; 37 (4): 259-83.

LEAL NOVAL SR, MUÑOZ M, ASUERO M, CONTRERAS E, GARCÍA ERCE

➤ [HEMATOLOXÍA E HEMOTERAPIA]

JÁ, LLAU JV, ET AL. *The 2013 Seville Consensus Document on alternatives to allogeneic blood transfusion. An update on the Seville Document.* Rev Esp Anestesiol Reanim. 2013 May; 60 (5): 263.e1-263.

PIÑANA JL, MONTESINOS P, MARTINO R, VÁZQUEZ L, ROVIRA M, LÓPEZ J, ET AL. *Incidence, risk factors, and outcome of bacteremia following autologous hematopoietic stem cell transplantation in 720 adult patients.* Ann Hematol. 2014; 93 (2): 299-307.

JARQUE I, TORMO M, BELLO JL, ROVIRA M, BATLLE M, JULIÀ A, ET AL; SPANISH PETHEMA GROUP. *Caspofungin for the treatment of invasive fungal disease in hematological patients (ProCAS Study).* Med Mycol. 2013; 51 (2): 150-4.

BENTO C, ALMEIDA H, MAIA TM, RELVAS L, OLIVEIRA AC, ROSSI C, ET AL. *Molecular study of congenital erythrocytosis in 70 unrelated patients revealed a potential causal mutation in less than half of the cases (Where is/are the missing gene(s)?).* Eur J Haematol. 2013; 91 (4): 361-8.

BENTO C, ALMEIDA H, FERNÁNDEZ LAGO C, RIBEIRO ML. *Primary familial congenital erythrocytosis: two novel EPOR mutations found in Spain.* Int J Lab Hematol. 2013; 35 (5): e27-8.

DE MENDOZA C, ALTISENT C, AZNAR JA, BATLLE J, SORIANO V. *Emerging viral infections, a potential threat for blood supply in the 21st century.* AIDS Rev. 2012; 14 (4): 279-89.

BATLLE J EN REPRESENTACIÓN DE TODOS LOS INVESTIGADORES PARTICIPANTES. Proyecto: *Perfil clínico y molecular de pacientes con enfermedad de von Willebrand. Registro español (pcm-eww-es).* Actualización de 2013. Thromb Haemost 2013; Suplem 1 pp 16-19.

LÓPEZ FERNÁNDEZ MF. *Datos farmacoeconómicos del estudio Pro-FEIBA.* Thromb Haemost. 2013; (Suplem 1): 7-9.

LÓPEZ FERNÁNDEZ MF, ALTISENT C, JIMÉNEZ YUSTE V, CARCÍA CANDEL F, SEDANO C, CID A, ET AL. *Effective prophylaxis with rFVIIa in young haemophiliacs with inhibitors using a schedule similar to FVIII prophylaxis in non-inhibitor patients.* Health. 2013; 5 (7): 1151-1157.

RODRÍGUEZ MACÍAS G, MARTÍNEZ LAPERCHE C, GAYOSO J, NORIEGA V, SERRANO D, BALSALOBRE P, ET AL. *Mutation of the NPM1 gene contributes to the development of donor cell-derived acute myeloid leukemia after unrelated cord blood transplantation for acute lymphoblastic leukemia.* Hum Pathol. 2013; 44 (8): 1696-9.

ADEMÀ V, HERNÁNDEZ JM, ABÁIGAR M, LUMBRERAS E, SUCH E, CAILLULL A, ET AL. *Application of FISH 7q in MDS patients without monosomy 7 or 7q deletion by conventional G-banding cytogenetics: does-7/7q- detection by FISH have prognostic value?* Leuk Res. 2013; 37 (4): 416-21.

GALEGO GARCÍA A, TORRADO T, LÓPEZ FERNÁNDEZ MF. *Laboratorio básico de plaquetas.* J. Platelets 2013; 2 (2): 10-17.

SANTIAGO R, LEAL NOVAL, MUÑOZ M, ASUERO M, CONTRERAS E, GARCÍA ERCE JA, LLAU JV, MORAL V, PÁRAMO JA, QUINTANA M, FOR THE SPANISH EXPERT PANEL ON ALTERNATIVES TO ALLOGENEIC BLOOD TRANSFUSION. *Spanish Consensus Statement on alternatives to allogeneic blood transfusion: the 2013 update of the "Seville Document".* Blood Transfusion. 2013; 11: 585-610.

Comunicacións en congresos publicadas

STASI R, NEWLAND A, GODEAU B, PRIEGO V, VIALLARD JF, LÓPEZ FERNÁNDEZ MF, JIA C, LÓPEZ A. *An interim analysis of a phase 2, single arm study of platelet responses and remission rates in patients with immune thrombocytopenia (ITP) receiving romiplostim.* [Póster]. En: 55th ASH Annual Meeting and Exposition. New Orleans (EEUU), 7-10 diciembre 2013. Blood. 2013; 122 (21). Póster 1074 (publicación electrónica).

LÓPEZ GUILLERMO A, CANALES M, DLOUHY I, BRIONES J, CABALLERO D, SANCHO JM, MERCADAL VILCHEZ S, MORALEDA JM, TEROL MJ, SALAR A, PALOMERA L, GARDELLA S, JARQUE I, FERRER S, BARGAY J, LÓPEZ A, PANIZO C, MUNTANOLA A, MONTALBAN C, CONDE E, HERNÁNDEZ M, SOLER A, MARÍN J, GARCÍA MARCO J, DEBEN G, TOMAS JF. *A Randomized Phase II Study Comparing Consolidation With a single dose of y ibritumomab tiuxetan (zevalinR) (Z) vs. maintenance with rituximab (R) for two years in patients with newly diagnosed follicular lymphoma (FL) responding to R-CHOP.* Preliminary results at 36 months from randomization. En: 55th ASH Annual Meeting and Exposition. New Orleans (EEUU), 7-10 diciembre 2013. Blood. 2013; 122(21). Comunicación oral 369 (publicación electrónica).

MONTESINOS P, MARTÍNEZ CUADRÓN D, RIVAS C, BRUNET S, GONZÁLEZ SAN MIGUEL JD, RUBIO V, PÉREZ C, MANZO F, SÁNCHEZ GODOY P, ESCODA L, AMUTIO E, ZIJLMANS, M, TORMO M, GONZÁLEZ M, RAYÓN C, SAYAS MJ, RIBERA JM, DEBEN G, HERNÁNDEZ MARTÍN J, ESTEVE J, VELLENGA E, SANZ MA. *Long term outcome of 151 patients with relapsed APL receiving second line with chemotherapy or arsenic trioxide based regimens acute myeloid leukemia therapy, excluding transplantation.* [Póster]. En: 55th ASH Annual Meeting and Exposition. New Orleans (EEUU), 7-10 diciembre 2013. Blood. 2013; 122(21). Póster 3922 (publicación electrónica).

➤ [HEMATOLOXÍA E HEMOTERAPIA]

GÓMEZ DEL CASTILLO MC, GALEGO A, COSTA MJ, FERNÁNDEZ DO CAMPO M. *Restrospective analysis of the incidence of refractory ITP and response to second line treatments. Experience in our Hospital*. [Póster comentado]. En: XXIV Congress of the International Society on Thrombosis and Haemostasis. Amsterdam (Holanda), 29 junio-4 julio 2013. J Thromb Haemost 2013; PB 2.32-1. P 653.

MARTÍNEZ MARINI T, COSTA PINTO MJ, GÓMEZ DEL CASTILLO M, GALEGO A, CARNERO J, ECHEVARRÍA P, BATLLE J, LÓPEZ FERNÁNDEZ MF. *Mortality and cardiovascular disease in patients with haemophilia: a pilot study in a single centre*. [Póster]. En: XXIV Congress of the International Society on Thrombosis and Haemostasis. Amsterdam (Holanda), 29 junio-4 julio 2013. J Thromb Haemost 2013; PO 149. P 1076.

CID AR, JIMÉNEZ YUSTE V, NÚÑEZ RJ, MINGOT E, SEDANO C, PALOMA A, LÓPEZ-FERNÁNDEZ MF, PALOMA MJ, ALTISENT C, PRIETO M. *Registry of inhibitors in mild and moderate haemophilia A patients in Spain*. [Póster]. En: XXIV Congress of the International Society on Thrombosis and Haemostasis. Amsterdam (Holanda), 29 junio-4 julio 2013. J Thromb Haemost 2013; PO 056 P 1041.

COSTA PINTO MJ, GÓMEZ DEL CASTILLO M, PÉREZ RODRÍGUEZ A, GALEGO A, LOURES E, RODRÍGUEZ TRILLO A, MARTÍNEZ MARINI T, IGLESIAS T, BATLLE J, LÓPEZ FERNÁNDEZ MF. *Evaluation and clinical application of von Willebrand factor antigen and ristocetin cofactor by chemiluminescence in a new analyzer ACL AcuStar in the diagnosis of von Willebrand disease*. [Póster comentado]. En: Congress of the International Society on Thrombosis and Haemostasis. Amsterdam (Holanda), 29 junio-4 julio 2013. J Thromb Haemost 2013; PB 2.42-6. p 679-680.

MARTOS L, MEDINA P, LÓPEZ-FERNÁNDEZ MF, TASSIES D, ROLDAN V, GONZÁLEZ PORRAS JR, GONZÁLEZ LÓPEZ TJ, HERRERO S, ESPANA F, NAVARRO S. *Identification of mutations in the protein C gene in a panel of 83 Spanish families with protein C deficiency*. [Póster]. En: XXIV Congress of the International Society on Thrombosis and Haemostasis. Amsterdam (Holanda), 29 junio-4 julio 2013. J Thromb Haemost 2013; PB 1.68-2 p610-611.

CORRALES I, RAMÍREZ L, CASAS G, PÉREZ A, BATLLE J, ALTISENT C, PARRA R, VIDAL F. *Validación de la secuenciación de nueva generación para su aplicación al registro nacional de la enfermedad de von Willebrand. Identificación de las 50 primeras mutaciones*. LV Congreso Nacional de la SEHH y XXIX Congreso de la SETH. Sevilla, 17-19 octubre 2013. CO-149 P27 (publicación electrónica).

COSTA PINTO J, GÓMEZ DEL CASTILLO MC, PÉREZ RODRÍGUEZ A, RODRÍGUEZ TRILLO A, LOURÉS E, ECHEVARRÍA P, IGLESIAS T, GESTAL P, BATLLE J, LÓPEZ FERNÁNDEZ MF. *Diagnóstico y tratamiento del síndrome de von Willebrand adquirido (SVWA) en pacientes con gammapatía monoclonal (GM)*. En: LV Congreso Nacional de la SEHH y XXIX Congreso de la SETH. Sevilla, 17-19 octubre 2013. CO-154. p 29-30 (publicación electrónica).

HAYA S, MARTÍN M, PARRA R, SOTO I, LÓPEZ MF, MORENO M, PÉREZ R, SEDANO C, GUTIÉRREZ MJ, GONZÁLEZ R, PALOMA MJ, PRIETO M, MINGOT E, MATEO J, GIMÉNEZ F, BERGUA JM, MAICAS M, MARRERO C, CAMPOS R, MORET A, CID AR, DASÍ MA, ALTISENT C, BATLLE J, GARCÍA F, JIMÉNEZ V. *Registro español de inmunotolerancia en hemofílicos con inhibidores. Actualización a 2012*. En: LV Congreso Nacional de la SEHH y XXIX Congreso de la SETH. Sevilla, 17-19 octubre 2013. CO-157 p 31 (publicación electrónica).

PALAU J, SANCHO E, HERRERA M, SÁNCHEZ S, MINGOT ME, UPEGUI R, RODRÍGUEZ SALAZAR MJ, DE LA CRUZ F, FERNÁNDEZ MC, GONZÁLEZ LÓPEZ TJ, HERNÁNDEZ JJ, RÍOS E, LÓPEZ MF, GARCÍA M, HERNÁNDEZ JA. *Características y manejo clínico de la trombocitopenia inmune (TI) primaria y otras trombocitopenias inmunes en España: estudio TIMES*. En: LV Congreso Nacional de la SEHH y XXIX Congreso de la SETH. Sevilla, 17-19 octubre 2013. CO-167. p36-37 (publicación electrónica).

LÓPEZ FERNÁNDEZ MF, BATLLE J (COORDINADORES). *Simposio Nuevos desafíos diagnósticos en la monitorización del laboratorio de hemostasia y trombosis*. En: XXIX Congreso Nacional de la SETH. Sevilla, 17-19 octubre 2013. Libro ponencias Congreso, Ed. Acción Médica. pp 50-69.

LÓPEZ FERNÁNDEZ MF, COSTA PINTO J, BATLLE J. *Dificultades en el diagnóstico de laboratorio de la enfermedad de von Willebrand*. En: XXIX Congreso Nacional de la SETH. Sevilla, 17-19 octubre 2013. Libro ponencias Congreso, Ed. Acción Médica. pp 61-65.

LÓPEZ FERNÁNDEZ MF. *Prevalencia de enfermedad cardiovascular en hemofilia. Tratamiento antihemorrágico y antitrombótico de la fase aguda y profilaxis secundaria*. XXIX Congreso Nacional de la SETH. Sevilla, 17-19 octubre 2013. Libro ponencias Congreso, Ed. Acción Médica. pp 75-80.

Libros ou monografías

LÓPEZ FERNÁNDEZ MF. *World Federation of Haemophilia "Guidelines for the management of Hemophilia" / Nueva Guías y recomendaciones del Ministerio de Sanidad para el empleo*

➤ [HEMATOLOGÍA E HEMOTERAPIA]

de hemoderivados. Jornadas Novo Nordisk. Bilbao, 22-23 febrero 2013.

PÉREZ RODRÍGUEZ A, LOURÉS E, RODRÍGUEZ TRILLO A, COSTA PINTO J, BATLLE J, LÓPEZ FERNÁNDEZ MF. *Diagnóstico de la enfermedad de von Willebrand. Cuadernos de Coagulopatías Congénitas*. Elsevier España, SL, Vol 4, Nº 1, diciembre 2013, pp. 9-22.

LÓPEZ FERNÁNDEZ MF. *Tratamiento antitrombótico en recién nacidos y niños con enfermedad tromboembólica venosa*. En: *Enfermedad tromboembólica venosa*, Capítulo 15. Ed. Eduardo Rocha. Grupo Acción Médica, Madrid. 2013, pp. 277-294.

LÓPEZ FERNÁNDEZ MF. *Consultas frecuentes al Hematólogo: trombocitopenia en la gestación*. VIII Curso de Formación Continuada SETH. Valencia, 22-23 noviembre 2013. Libro de ponencias. Grupo Acción Médica, Madrid, 2013, pp. 95-99.

BATLLE J. *Terapia génica en hemofilia*. VIII Curso de Formación Continuada SETH. Valencia, 22-23 noviembre 2013. Libro de ponencias. Grupo Acción Médica, Madrid, 2013, pp. 24-30.

Capítulos de libro

LÓPEZ FERNÁNDEZ MF, BATLLE J. *Capítulo 3. Hemartrosis*. En: JIMÉNEZ YUSTE V, COORDINADOR. *Atlas de Hemofilia*. Italia: Momento Médico SRL. 2013; p. 1-18.

BATLLE J, PÉREZ RODRÍGUEZ A, LÓPEZ FERNÁNDEZ MF. *Capítulo 18. Enfermedad de von Willebrand*. En: JIMÉNEZ YUSTE V, COORDINADOR. *Atlas de Hemofilia*. Italia: Momento Médico SRL. 2013; p. 245-249.

Ensaos clínicos

Estudio fase III, multicéntrico, abierto, aleatorizado de imatinib frente a nilotinib, en pacientes adultos con leucemia mieloide crónica cromosoma Filadelfia positivo en fase crónica de nuevo diagnóstico. CAMN170A2303. Novartis.

Estudio post-autorización de vigilancia de la seguridad en pacientes cambiados de ReFacto u otros productos de factor VIII a ReFacto AF en el marco de la atención médica habitual. 3082B2-4432-WW. Pfizer.

Estudio abierto sobre seguridad y eficacia de Refacto AF en pacientes no tratados previamente, en condiciones asistenciales habituales. 3082B2-4434-WW. Pfizer.

Estudio no aleatorizado y abierto, para evaluar las propiedades farmacocinéticas, la seguridad y la eficacia de Refacto-AF en

sujetos pediátricos menores de 12 años con hemofilia A severa (FVIII:C<1%) previamente tratados. 3082B2-4433-WW. Pfizer.

Ensayo clínico competitivo, cruzado, aleatorizado, fase I,II y III, dividido en dos partes A y B, para evaluar la farmacocinética, la eficacia, y el perfil de seguridad de FVIII recombinante sin proteína plasmática formulado con sacarosa (BAY81-8973) en pacientes con hemofilia A severa tratados previamente con terapia profiláctica. LEOPOLD - 12954 (BAY 81-8973). Bayer.

A phase III multicenter, open label, study of nilotinib in adult patients with newly diagnosed. Philadelphia chromosome positive (PH+) CML in chronic phase using molecular endpoints. CAMN107EIC01 (NILETINIB 1ª LINEA). Novartis.

Registro prospectivo, multicéntrico e internacional de pacientes de ambos sexos con diagnóstico reciente de fibrilación auricular. GARFIELD- EudraCT- 2009-016794-15. Thrombosis Research Institute.

A Phase 2, Interventional, single Arm study describing platelet responses and ITP remission rates in adult subjects with immune thrombocytopenia purpura receiving Romiplostim (Estudio de fase 2, intervencionista, de un solobrazo para describir la respuesta plaquetaria y las tasas de remisión de PTI en sujetos adulto con Púrpura Trombocitopénica Inmune que reciben Romiplostim). ROMIPLOSTIM 2ª LÍNEA - 20080435. Amgen.

ADVATE Hemophilia A Outcome Database (Phase - Post authorization (Base de datos de resultados en la hemofilia A con Advate). AHEAD - 61001. Baxter Innovations GMBH.

Estudio de fase II/III, abierto y multicéntrico, de la seguridad y la eficacia de una proteína de fusión del factor IX recombinante de la coagulación con la albúmina (rIX-FP) en sujetos con hemofilia B. CSL654_3001. CLS Bhering.

Estudio Fase III, aleatorizado, multicéntrico y abierto para evaluar la eficacia y de seguridad del inhibidor de JAK INC424 (comprimidos), frente al mejor tratamiento de soporte en paciente con policitemia vera resistentes o intolerantes a hidroxiurea (estudio RESPONSE). CINC424B2301. Novartis.

Estudio de fase I/III, abierto, multicéntrico y cruzado de seguridad, eficacia y farmacocinética del factor de la coagulación VIII recombinante (rFVIII) comparado con el factor VIII anti-hemofílico humano recombinante (rFVIII; INN: octocog alfa)

➤ [HEMATOLOXÍA E HEMOTERAPIA]

en pacientes con hemofilia A, y estudio de FC, seguridad y eficacia repetido. CSL627-1001. CSL Bhering.

Estudio en fase 2/3, abierto y multicéntrico para evaluar la eficacia, seguridad y farmacocinética del factor VIII recombinante PEGilado (BAX 855) administrado para la profilaxis y el tratamiento de hemorragias en pacientes con hemofilia A severa previamente tratados. 261201. Baxter.

Estudio en fase III, abierto, prospectivo, aleatorizado, para evaluar la seguridad y la eficacia del FVII BI activado recombinante (rFVIIa BI) en el tratamiento de episodios hemorrágicos agudos por un régimen a demanda en pacientes con hemofilia A o B con inhibidores. 21101. Baxter.

Estudio Fase III, aleatorizado, abierto de Ponatinib frente a Imatinib en pacientes adultos con Leucemia Mieloide Crónica

de nuevo diagnóstico en Fase Crónica. AP24534-12-301. ARIAD.

Proxectos de investigación

BATLLE J, LÓPEZ FERNÁNDEZ MF, PÉREZ RODRÍGUEZ A, COSTA PINTO J, LOURÉS FRAGA E, RODRÍGUEZ TRILLO A. *Type 3 von Willebrand international registries inhibitor prospective study (3WINTERS-IPS)*. WINTERS. Fondazione Bianchi Bonomi. STUDY CODE: ABB-11-01. 2013-2018.

BATLLE J, LÓPEZ FERNÁNDEZ MF, PÉREZ RODRÍGUEZ A, COSTA PINTO J, LOURÉS FRAGA E, RODRÍGUEZ TRILLO A. *Perfil clínico y molecular de pacientes con enfermedad de von Willebrand (PCM-EVW-ES)*. Registro español. Baxter. (2010-2015).

Número de sesións docentes do ano 2013

9

LESIONADOS MEDULARES

Artigos publicados en revistas científicas

RITA GALEIRAS VÁZQUEZ, PEDRO RASCADO SEDES, MÓNICA MOURELO FARIÑA, ANTONIO MONTOTO MARQUÉS, M. ELENA FERREIRO VELASCO. *Respiratory management in the patient with Spinal Cord Injury*. Biomed Res Int. 2013; 2013: 168757. doi: 10.1155/2013/168757.

Capítulos de libro

SÁNCHEZ RAMOS A, VIDAL SÁMSÓ J, SALVADOR DE LA BARRERA S. *Aspectos específicos de la disfunción eréctil en la Lesión Medular*. En: Puigvert A, Pomerol JM, Martín A, Ed. Documento de consenso sobre disfunción eréctil. Madrid: Grupo 2 Comunicación Médica; 2013. P.75-84. (D.L. M-20588-2013).

MARTÍN MOURELLE R, SALVADOR DE LA BARRERA S. *Introducción a la utilización de esteroides en la lesión medular aguda*. En: Sociedad Española de Paraplejía. Revisión de la utilización de esteroides en la lesión medular aguda. A Coruña: Seteseis Comunicación Creatividad SL; 2013. P. 7-16. (ISBN: 13: 978-84-695-7636-1).

Ensaiois clínicos

ESCALE. *Ensayo clínico multicéntrico, controlado y aleatorizado para evaluar la eficacia y el coste-efectividad de las sondas urinarias recubiertas de palta frente a las convencionales en pacientes con lesión medular*. Código EC: IIBSP-SUR-2011-68. Promotor: Fundació Institut de Recerca de l'Hospital de la Santa Creu i Sant Pau.

Proyecto de validación de la versión española del cuestionario "Qualiveen" en pacientes con lesión medular. Promotor: Coloplast productos médicos S. A.

Estudio observacional sobre la calidad percibida de las sondas urinarias Actreen Lite Cath, en pacietnes con cateterismo intermitente. Promotor: B. Braun Medical S. A.

Número de sesións docentes do ano 2013

12

MEDICINA INTENSIVA

Artigos publicados en revistas científicas

MOSQUERA VX, MARINI M, MUÑIZ J, LÓPEZ PÉREZ JM, GULÍAS JM, CUENCA JJ. *Aortic injuries in crush trauma patients: different mechanism, different management*. Injury. 2013 Jan; 44 (1): 60-5. doi: 10.1016/j.injury.2011.09.022. Epub 2011 oct 11.

GALEIRAS R, RASCADO P, MOURELO M, MONTOTO A, FERREIRO ME. *Respiratory management in the patient with spinal cord injury*. Biomed Res Int. 2013.

MOURELO M. *Síndrome compartimental Abdominal en el pa-*

➤ [MEDICINA INTENSIVA]

ciente quemado: ¿De dónde viene el problema? Parte I. Revista Multidisciplinar de Insuficiencia Cutánea Aguda 2013; 2: 25-29.

MOURELO M. *Síndrome compartimental Abdominal en el paciente quemado: Podemos solucionarlo.* Parte II. Revista Multidisciplinar de Insuficiencia Cutánea Aguda 2013; 3: 21-27.

MOURELO M. *Fulguración por Rayo un reto del pasado que se mantiene actual.* Revista Multidisciplinar de Insuficiencia Cutánea Aguda 2013; 4: 25-32.

VIDAL P, LAMEIRO P, MOURELO M. *Sepsis in HIV patients admitted to the ICU.* Critical Care 2013; 17 (suppl 2): 513.

VIDAL P, LAMEIRO P, ALLER AV, MOURELO M. *Mortality predictors in septic HIV patients in the ICU.* Critical Care 2013; 17 (suppl 2): 468.

VÁZQUEZ A, MOURELO M, ASTOLA I, LÓPEZ Y, ALLER A. V, GALEIRAS R, ET AL. *Elevated intracranial pressure in subarachnoid hemorrhage. Risk factors and management.* Intensive Care Medicine 2013; Supl 2: S355.

ASTOLA I, MOURELO M, ALLER A. V, PÉREZ M, MOZOS A, VIDAL P, ET AL. *Profile of suicide attempts admitted in icu: Is it relevant for further management? And which are the differences with other hospital services?* Intensive Care Medicine 2013; Supl 2: S1050.

VIDAL P, LAMEIRO P, MOURELO M, ALLER A. V, FERNÁNDEZ P, GÓMEZ R, ET AL. *Sepsis en VIH. Predictores de mortalidad.* Medicina Intensiva 2013; 37: 17.

VIDAL P, LAMEIRO P, ALLER A. V, MOURELO M, GÓMEZ R, FERNÁNDEZ P, ET AL. *Sepsis en VIH. Características de los pacientes y pronóstico.* Medicina Intensiva 2013; 37: 20.

MOURELO M, ALLER FERNÁNDEZ A. V, VÁZQUEZ A, GALEIRAS R, VIDAL P, FERNÁNDEZ P, ET AL. *Hipertensión intracraneal en hemorragia subaracnoidea espontánea: ¿cómo influye en el manejo y pronóstico?* Medicina Intensiva 2013: 73.

ALLER AV, ASTOLA I, MOURELO M, VIDAL P, GALEIRAS R, FERNÁNDEZ P, ET AL. *Valoración de las características demográficas y factores asociados a la mortalidad y reingreso en una UCI polivalente de un hospital de tercer nivel.* Medicina Intensiva 2013; 37: 91.

VIDAL P, LAMEIRO P, FERNÁNDEZ P, GÓMEZ R, ALLER AV, MOURELO M, ET AL. *Ventilación mecánica en el paciente VIH. Características de los pacientes y pronóstico.* Medicina Intensiva 2013; 37: 109.

VIDAL P, LAMEIRO P, GÓMEZ R, FERNÁNDEZ P, MOURELO M, ALLER MT, ET AL. *Ventilación mecánica en el paciente VIH. Predictores de mortalidad.* Medicina Intensiva 2013; 37: 109.

MOURELO M, ALLER A. V, PÉREZ M, ASTOLA I, MOZOS A, VIDAL P, ET AL. *¿El perfil de los intentos autolíticos que ingresan en UCI es relevante para su posterior manejo? ¿Y cuánto difiere al de otros servicios?* Medicina Intensiva 2013; 37: 177.

PÉREZ M, HURTADO AI, COUTO I, GUTIÉRREZ JM, SEOANE L, SUÁREZ JM, ET AL. *Multidisciplinary approach of Clostridium difficile infection.* Rev Chilena Infectol. 2013 apr; 30 (2): 165-85. PubMed PMID: 23677156.

GALEIRAS VÁZQUEZ R, RASCADO SEDES P, MOURELO FARIÑA M, MONTOTO MARQUÉS A, FERREIRO VELASCO ME. *Respiratory management in the patient with spinal cord injury.* Biomed Res Int. 2013; 2013: 168757. PubMed Central PMCID: PMC3781830.

Revista Multidisciplinaria de Insuficiencia Cutánea Aguda. Ed: Proyecto Lumbre. ISSN: 2255.2487. A Coruña. España. Nº 2. Febrero 2013. Acceso en: www.proyectolumbre.com

Revista Multidisciplinaria de Insuficiencia Cutánea Aguda. Ed: Proyecto Lumbre. ISSN: 2255.2487. A Coruña. España. Nº 3. Junio 2013. Acceso en: www.proyectolumbre.com

Revista Multidisciplinaria de Insuficiencia Cutánea Aguda. Ed: Proyecto Lumbre. ISSN: 2255.2487. A Coruña. España. Nº 4. Octubre 2013. Acceso en: www.proyectolumbre.com

PALOMAR M, ÁLVAREZ F, RIERA A, DÍAZ MT, TORRES F, AGRA Y, ET AL. *Impact of a National Multimodal Intervention to Prevent Catheter-Related Bloodstream Infection in the ICU: The Spanish Experience.* Critical Care Medicine. Octubre-2013; 41 (10).

ZARAGOZA R, LLINARES P, MASEDA E, FERRER R, RODRÍGUEZ A, TABUYO T, ET AL. *Proyecto épico: Formulación de unas recomendaciones educativas con metodología DELPHI para pacientes adultos críticos no neutropénicos y con candidiasis invasiva.* Revistas Iberoamericana de Micología. Junio-2013; 135-149.

Comunicaciones en congresos publicadas

FERNÁNDEZ UGIDOS P, GÓMEZ LÓPEZ R, VIDAL CORTÉS P, PANIAGUA MARTÍN MJ, BARGE CABALLERO, MUÑOZ J, ET AL. *Postoperative*

➤ [MEDICINA INTENSIVA]

bacteremias in heart transplantation. En: Congreso Europeo Medicina Intensiva. Intensive Care Medicine Supplement 2, Volume 39. Octubre 2013.

VÁZQUEZ GONZÁLEZ A, MOURELO FARIÑA M, BESTEIRO GRANDÍO G, ASTOLA HIDALGO I, LÓPEZ CURBEIRA Y, ALLER FERNÁNDEZ AV, ET AL. *Elevated intracranial pressure in subarachnoid hemorrhage. Risk factors and management*. En: Congreso Europeo Medicina Intensiva. Intensive Care Medicine Supplement 2, Volume 39. Octubre 2013.

BOUZA MT, ALLER AV, SEOANE L, GÓMEZ R, FERNÁNDEZ P, ASTOLA I, ET AL. *Blunt chest trauma. Posttraumatic respiratory distress*. En: Congreso Europeo Medicina Intensiva. Intensive Care Medicine Supplement 2, Volume 39. Octubre 2013.

ASTOLA I, MOURELO M, ALLER A. V, PÉREZ M, MOZOS A, VIDAL P, ET AL. *Profile of suicide attempts admitted in icu: is it relevant for further management? And which are the differences. With other hospital services?* En: Congreso Europeo Medicina Intensiva. Intensive Care Medicine Supplement 2, Volume 39. Octubre 2013.

VIDAL P, LAMEIRO P, MOURELO M, ALLER A. V, FERNÁNDEZ P, GÓMEZ R, ET AL. *045. Sepsis en VIH. Predictores de mortalidad*. En: Congreso Nacional Medicina Intensiva. Med Intensiva. 2013; 37 (Espec Cong): 1-80.

MOURELO M, ALLER AV, VÁZQUEZ A, GALEIRAS R, VIDAL P, FERNÁNDEZ P, ET AL. *210. Hipertensión intracraneal en hemorragia Subaracnoidea espontánea: ¿cómo influye en el manejo y pronóstico?* En: Congreso Nacional Medicina Intensiva. Med Intensiva. 2013; 37 (Espec Cong): 1-80.

VIDAL P, LAMEIRO P, MOURELO M, ALLER AV, GÓMEZ R, FERNÁNDEZ P, ET AL. *Sepsis in HIV patients admitted to the ICU*. [Póster]. En: ISICEM 2013. Critical Care 2013, 17 (Suppl 2): P513 (19 march 2013).

VIDAL P, LAMEIRO P, ALLER AV, MOURELO M, FERNÁNDEZ P, GÓMEZ R, ET AL. [Póster]. *Mortality predictors in septic HIV patients in the ICU*. En: ISICEM 2013. Critical Care 2013, 17 (Suppl 2): P468. 19 marzo 2013.

SOLLA BUCETA MA, ET AL. *Asistencia circulatoria con oxigenador de membrana (ECMO) en el shock cardiogénico*. En: Congreso Nacional de Cardiología 2013. Valencia. Rev Esp Cardiol 2013; 66 Supl 1: 282.

SOLLA BUCETA MA, ET AL. *Circulatory support by VA ECMO (Veno-*

Arterial Extracorporeal membrane oxygenation): Cannulation types and related complications. En: Congreso Europeo ES-ICM 2013. Paris. Intensive Care Med 2013; 39 (2): S302.

Ensaos clínicos

Participación en el Estudio: Registro Español Síndrome Aórtico II (RESA II). EVANGELISTA MASSIP A [DIRECTOR DEL ESTUDIO]. Hospital Vall d'Hebron (Barcelona).

Valor de la fracción soluble del TREM-1 en el diagnóstico de sepsis en el paciente gran quemado. Entidad financiadora: Instituto de Salud Carlos III. Identificador: PI09/2571. Investigador en CHUAC: Rita M^a Galeiras Vázquez. Tipo de investigador: Colaborador-Estudio Coordinado. Año de inicio: 2011. Duración: 3 años.

Comparación de tres estrategias de recambio de catéteres venosos centrales en pacientes grandes quemados para la prevención de la bacteriemia relacionada con catéter: Ensayo clínico randomizado. Entidad financiadora: Instituto de Salud Carlos III. Identificador: PI11/01121. GALEIRAS VÁZQUEZ RM [INVESTIGADOR EN CHUAC]. Tipo de investigador: Colaborador-Estudio Multicéntrico. Año de inicio: 2011. Duración: 3 años.

Estudio observacional de seguimiento prospectivo para definir el perfil de comportamiento de la antitrombina en los pacientes con daño térmico. GALEIRAS R (UCI) MIRAS F (HEMATOLOGÍA), GARCÍA BARREIRO J (C. PLÁSTICA) [INVESTIGADORES]. Entidad financiadora: No financiado. Código de Registro CEIC de Galicia: 2011/165. Duración: 3 años.

Ensayo clínico controlado, aleatorizado y abierto para valorar la eficacia de la utilización de índices dinámicos de predicción de respuesta a volumen en la reanimación del shock medular. Entidad financiadora: No financiado. Promotor: Fundación CHUAC. Código de Registro CEIC de Galicia: 2013/528.

Evolución y pronóstico de los pacientes con ingreso prolongado en UCI que sufren un empeoramiento. Estudio Observacional de seguimiento prospectivo. Entidad financiadora: No financiado. HERNÁNDEZ TEJEDOR A [PROMOTOR], ASTOLA HIDALGO I [INVESTIGADOR EN CHUAC - INVESTIGADOR COLABORADOR ESTUDIO MULTICÉNTRICO].

Reposo Post-SBT en la prevención del fracaso de extubación. Estudio Aleatorizado Controlado Multicéntrico. Entidad Financiadora: No financiado. Promotor: Semicyuc. BOUZA VIEIRO MT [INVESTIGADOR EN CHUAC].

➤ [MEDICINA INTENSIVA]

Estudio MORESS: *Monitorización de la Resucitación en pacientes con sepsis grave. Estudio Aleatorizado Controlado Multicéntrico*. Entidad Financiadora: No financiado. Promotor: PROPI (Parc Taulí). Sabadell, Barcelona. ASTOLA HIDALGO I [INVESTIGADOR EN CHUAC], MOURELO FARIÑA M.

Evaluar la seguridad y la eficacia de ART-123 en pacientes con sepsis grave y coagulopatía. Estudio en Fase III, Aleatorizado, doble ciego, Controlado con Placebo. Promotor: Asahi

Kasei Pharma America Corporation. Galeiras R [Investigador en CHUAC].

Número de sesiones docentes do ano 2013

5

MEDICINA INTERNA E**Comunicacións en congresos publicadas**

SILVA PENAS M, SUÁREZ FUENTETAJA R, VÁZQUEZ VIGO R, MARTÍNEZ QUINTANILLA M, IGLESIAS OLLERO A, JUEGA PUIG J. *Clínica frecuente, diagnóstico radiológico concluyente*. En: XXX Reunión de la SOGAMI. Lugo, 7-8 junio 2013. Galicia Clin 2013; 74 (2): 89.

ÁLVAREZ BUYLLA M, CLAVERO E, MORENO JA, JUEGA J. *Rabdomiolisis por spinning*. En: XXX Reunión de la SOGAMI. Lugo, 7-8 junio 2013. Galicia Clin 2013, 74 (2): 90.

CLAVERO E, ÁLVAREZ BUYLLA M, VIRGÓS A, GONZÁLEZ C, JUEGA J. *Alerta ante tromboflebitis superficial recurrente, riesgo de neoplasia oculta*. En: XXX Reunión de la SOGAMI. Lugo, 7-8 junio 2013. Galicia Clin 2013, 74 (2): 90.

SUÁREZ FUENTETAJA R, SILVA PENAS M, VÁZQUEZ VIGO R, MARTÍNEZ QUINTANILLA M, IGLESIAS OLLEROS A, JUEGA PUIG J. *Metástasis cerebral gigante de carcinoma de mama*. En: XXX Reunión de la SOGAMI. Lugo, 7-8 junio 2013. Galicia Clin 2013; 74 (2): 97.

MEDICINA PREVENTIVA E SAÚDE PÚBLICA**Artigos publicados en revistas científicas**

PÉREZ M, HURTADO AI, COUTO I, GUTIÉRREZ JM, SUÁREZ JM, GALEIRAS R. *Multidisciplinary approach of Clostridium difficile infection*. Rev Chilena Infectol 2013 Apr; 30 (2): 165-85.

Comunicacións en congresos publicadas

LÓPEZ GARCÍA A, SALETA CANOSA JL, GONZÁLEZ DONIZ L, VEREA HERNANDEZ H, SOUTO CAMBA S, BLANCO APARICIO M, GARCÍA GARCÍA E. *Seguimiento de la tolerancia al ejercicio en pacientes con EPOC y exacerbaciones frecuentes en programa de entrenamiento muscular*. [Póster]. En: 46 Congreso Nacional de la Sociedad Española de

Neumología y Cirugía Torácica (SEPAR). Barcelona, 14-17 junio 2013. Arch Bronconeumol Vol 49. Espec Congr Junio 2013.

Premios

PREMIO ESPECIAL MEJOR COMUNICACIÓN ORAL. CERNADAS ARCAS MI, MARTÍNEZ LÓPEZ JJ, VÁZQUEZ CERNADAS M, CANDIA BOUSO B, PARDO LANDROVE MJ, ARROJO SUÁREZ DE CENTI L, CEREJO GAREA C. *Gestión Riesgos Clínicos en Servicio de Radiodiagnóstico del Hospital Abente y Lago: Riesgo de Radiación*. 15º Congreso AEGRIS (Asociación Española Gestión Riesgos Sanitarios y Seguridad del Paciente). Santiago de Compostela, 11-13 abril 2013.

MICROBIOLOGÍA**Artigos publicados en revistas científicas**

Bou G. *Relationship between resistance and virulence in bacteria of clinical interest*. Enferm Infecc Microbiol Clin. 19 dic. 2013. ARANDA J, LÓPEZ M, LEIVA E, MAGÁN A, ADLER B, BOU G, BARBÉ J. *Role of Acinetobacter baumannii UmuD homologs in antibiotic resistance acquired through DNA-damage-induced mutagenesis*. Antimicrob Agents Chemother. 16 diciembre 2013.

MERINO M, POZA M, ROCA I, BARBA MJ, SOUSA MD, VILA J, BOU G. *Nosocomial Outbreak of a Multiresistant Acinetobacter baumannii Expressing OXA-23 Carbapenemase in Spain*. Microb Drug Resist. 11 diciembre 2013.

GAYOSO CM, MATEOS J, MÉNDEZ JA, FERNÁNDEZ PUENTE P, RUMBO C, TOMÁS M, MARTÍNEZ DE ILARDUYA O, BOU G. *Molecular Mechanisms Involved in the Response to Desiccation Stress and*

➤ [MICROBIOLOXÍA]

- Persistence in Acinetobacter baumannii*. J Proteome Res. 17 diciembre 2013.
- PAPP WALLACE KM, MALLO S, BETHEL CR, TARACILA MA, HUJER AM, FERNÁNDEZ A, GATTA JA, SMITH KM, XU Y, PAGE MG, DESARBRE E, BOU G, BONOMO RA. *A kinetic analysis of the inhibition of FOX-4 β -lactamase, a plasmid-mediated AmpC cephalosporinase, by monocyclic-lactams and carbapenems*. J Antimicrob Chemother. 13 noviembre 2013.
- BECEIRO A, MORENO A, FERNÁNDEZ N, VALLEJO JA, ARANDA J, ADLER B, HARPER M, BOYCE JD, BOU G. *Biological Cost of Different Mechanisms of Colistin Resistance and Their Impact on Virulence in Acinetobacter baumannii*. Antimicrob Agents Chemother. Enero 2014.
- GRAU S, BOU G, FONDEVILLA E, NICOLÁS J, RODRÍGUEZ MARESCA M, MARTÍNEZ MARTÍNEZ L. *How to measure and monitor antimicrobial consumption and resistance*. Enferm Infecc Microbiol Clin. Septiembre 2013.
- ARANDA J, POZA M, SHINGU VÁZQUEZ M, CORTÉS P, BOYCE JD, ADLER B, BARBÉ J, BOU G. *Identification of a DNA-Damage-Inducible Regulon in Acinetobacter baumannii*. J Bacteriol. diciembre 2013.
- RUMBO FEAL S, GÓMEZ MJ, GAYOSO C, ÁLVAREZ FRAGA L, CABRAL MP, ARANSAY AM, RODRÍGUEZ EZPELETA N, FULLAONDO A, VALLE J, TOMÁS M, BOU G, POZA M. *Whole transcriptome analysis of Acinetobacter baumannii assessed by RNA-sequencing reveals different mRNA expression profiles in biofilm compared to planktonic cells*. PLoS One. 30 agosto 2013.
- TAMAYO M, SANTISO R, OTERO F, BOU G, LEPE JA, McCONNELL MJ, CISNEROS JM, GOSÁLVEZ J, FERNÁNDEZ JL. *Rapid determination of colistin resistance in clinical strains of Acinetobacter baumannii by use of the micromax assay*. J Clin Microbiol. Noviembre 2013.
- RUMBO C, GATO E, LÓPEZ M, RUIZ DE ALEGRÍA C, FERNÁNDEZ CUENCA F, MARTÍNEZ MARTÍNEZ L, VILA J, PACHÓN J, CISNEROS JM, RODRÍGUEZ BAÑO J, PASCUAL A, BOU G, TOMÁS M; SPANISH GROUP OF NOSOCOMIAL INFECTIONS AND MECHANISMS OF ACTION AND RESISTANCE TO ANTIMICROBIALS (GEIH-GEMARA); SPANISH SOCIETY OF CLINICAL MICROBIOLOGY AND INFECTIOUS DISEASES (SEIMC); SPANISH NETWORK FOR RESEARCH IN INFECTIOUS DISEASES (REIPI). *Contribution of efflux pumps, porins, and β -lactamase to multidrug resistance in clinical isolates of Acinetobacter baumannii*. Antimicrob Agents Chemother. 2013 Nov; 57 (11): 5247-57. doi: 10.1128/AAC.00730-13. Epub. 1 agosto 2013.
- PÉREZ LLARENA FJ, KERFF F, ZAMORANO L, FERNÁNDEZ MC, NÚÑEZ ML, MIRÓ E, OLIVER A, NAVARRO F, BOU G. *Characterization of the new AmpC β -lactamase FOX-8 reveals a single mutation, Phe313Leu, located in the R2 loop that affects ceftazidime hydrolysis*. Antimicrob Agents Chemother. 2013 oct; 57 (10): 5158-61. doi: 10.1128/AAC.00818-13. Epub. 22 julio 2013.
- MANSO CF, TORRES E, BOU G, ROMALDE JL. *Role of norovirus in acute gastroenteritis in the Northwest of Spain during 2010-2011*. J Med Virol. Noviembre 2013.
- RODRÍGUEZ BAÑO J, OTEO J, ORTEGA A, VILLAR M, CONEJO MC, BOU G, ARANZAMENDI ZALDUMBIDE M, CERCENADO E, GURGUÍ M, MARTÍNEZ MARTÍNEZ L, MERINO M, RIVERA A, OLIVER A, WEBER I, PASCUAL A, BARTOLOMÉ RM, GÓNZALEZ LÓPEZ JJ, CAMPOS J. *Epidemiological and clinical complexity of amoxicillin-clavulanate-resistant Escherichia coli*. J Clin Microbiol. Julio 2013.
- SOUSA D, CASTELO CORRAL L, GUTIÉRREZ URBÓN JM, MOLINA F, LÓPEZ CALVIÑO B, BOU G, LLINARES P. *Impact of ertapenem use on Pseudomonas aeruginosa and Acinetobacter baumannii imipenem susceptibility rates: collateral damage or positive effect on hospital ecology?* J Antimicrob Chemother. Agosto 2013.
- BECEIRO A, TOMÁS M, BOU G. *Antimicrobial resistance and virulence: a successful or deleterious association in the bacterial world?* Clin Microbiol Rev. Abril 2013.
- HIGGINS PG, PÉREZ LLARENA FJ, ZANDER E, FERNÁNDEZ A, BOU G, SEIFERT H. *OXA-235, a novel class D β -lactamase involved in resistance to carbapenems in Acinetobacter baumannii*. Antimicrob Agents Chemother. 2013 may; 57 (5): 2121-6.
- Torres Sangiao E, Lissarrague Sanz A, Cañizares Castellanos A, Bou G. [Bacterial prostatitis]. Enferm Infecc Microbiol Clin. 2013 May; 31 (5): 344-6.
- ESPINAL P, MACIÀ MD, ROCA I, GATO E, RUIZ E, FERNÁNDEZ-CUENCA F, OLIVER A, RODRÍGUEZ-BAÑO J, BOU G, TOMÁS M, VILA J. *First report of an OXA-23 carbapenemase-producing Acinetobacter baumannii clinical isolate related to Tn2006 in Spain*. Antimicrob Agents Chemother. 2013 Jan; 57 (1): 589-91.
- MIRÓ E, AGÜERO J, LARROSA MN, FERNÁNDEZ A, CONEJO MC, BOU G, GONZÁLEZ LÓPEZ JJ, LARA N, MARTÍNEZ MARTÍNEZ L, OLIVER A, ARACIL B, OTEO J, PASCUAL A, RODRÍGUEZ BAÑO J, ZAMORANO L, NAVARRO F. *Prevalence and molecular epidemiology of acquired AmpC β -lactamase and carbapenemases in Enterobacte-*

➤ [MICROBIOLOGÍA]

riaceae isolates from 35 hospitals in Spain. Eur J Clin Microbiol Infect Dis. Febrero 2013.

ZANDER E, HIGGINS PG, FERNÁNDEZ GONZÁLEZ A, SEIFERT H. *Detection of intrinsic blaOXA-51-like by multiplex PCR on its own is not reliable for the identification of Acinetobacter baumannii.* Int J Med Microbiol. 2013 Mar; 303 (2): 88-9.

ANTA L, BLANCO JL, LLIBRE JM, GARCÍA F, PÉREZ ELÍAS MJ, AGUILERA A, PÉREZ ROMERO P, CABALLERO E, VIDAL C, CAÑIZARES A, GUTIÉRREZ F, DALMAU D, IRIBARREN JA, SORIANO V, DE MENDOZA C; DRUG RESISTANCE PLATFORM OF THE SPANISH AIDS RESEARCH NETWORK. *Resistance to the most recent protease and non-nucleoside reverse transcriptase inhibitors across HIV-1 non-B subtypes.* J Antimicrob Chemother. 2013 Sep; 68 (9): 1994-2002. doi: 10.1093/jac/dkt146. Epub. 29 abril 2013.

ANTA L, LLIBRE JM, POVEDA E, BLANCO JL, ÁLVAREZ M, PÉREZ-ELÍAS MJ, AGUILERA A, CABALLERO E, SORIANO V, DE MENDOZA C; RESISTANCE PLATFORM OF THE SPANISH AIDS RESEARCH NETWORK. COLLABORATORS (51): IRIBARREN JA, BLANCO JL, GATELL JM, CABALLERO E, RIBERA E, LLIBRE JM, MARTÍNEZ-PICADO J, CLOTET B, PUJOL I, JAÉN A, DALMAU D, PERAIRE J, VIDAL F, VIDAL C, RIERA M, CÓRDOBA J, LÓPEZ ALDEGUER J, GALINDO MJ, ROBLEDANO C, GUTIÉRREZ F, ÁLVAREZ M, GARCÍA F, VICIANA I, SANTOS J, PÉREZ ROMERO P, LEAL M, PINEDA JA, FERNÁNDEZ CUENCA F, RODRÍGUEZ C, DEL ROMERO J, MENÉNDEZ ARIAS L, OCHOA S, PÉREZ ELÍAS MJ, GUTIÉRREZ C, PÉREZ OLMEDA M, ALCAMÍ J, III C, CAÑIZARES A, PEDREIRA J, CANALEJO J, MIRALLES C, OCAMPO A, MORANO L, RODRÍGUEZ CALVIÑO JJ, AGUILERA A, GÓMEZ-SIRVENT JL, ANTA L, POVEDA E, SORIANO V, DE MENDOZA C, MORENO S. *Rilpivirine resistance mutations in HIV patients failing non-nucleoside reverse transcriptase inhibitor-based therapies.* AIDS. 2013 Jan 2; 27 (1): 81-5.

Ensaos clínicos

Estudio de Fse III aleatorizado, doble ciego y controlado con placebo, de diseño adaptativo, de la eficacia, la seguridad y la tolerabilidad de una sola infusión de MK-3415, MK-6072, y MK-3415^a en pacientes sometidos a tratamiento antibiótico por infección por Clostridium difficile. MSD.

Proxectos de investigación

BOU G, POVOA CABRAL, MC, PÉREZ LLARENA, FRANCISCO J, BECEIRO A, PÉREZ GÓMEZ A, FERNÁNDEZ GONZÁLEZ A, ARANDA RODRÍGUEZ J. *Estudios preclínicos con d-aminoácidos para atenuar la virulencia de acinetobacter baumannii y otros patógenos multirresistentes: una nueva estrategia para erradicar una infección.* Instituto de Salud Carlos III (Fis). Ministerio de Ciencia e Innovación. PI12/0552. 2013-2015.

BOU G. *Combating Antibiotic Resistance: NewDrugs4BadBugs (ND4BB).* IMI 6th The innovative medicines initiative. European Commission-EFPIA (European Federation of Pharmaceutical Industries and Associations). European Network of Antimicrobial Clinical.

BOU G. *RETICS: Red Española Investigación Patología Infecciosa.* (REIPIRD12/0015). Número de investigadores/as: 15. Instituto de Salud Carlos III.

BOU G. *Optimisation of treatment with off-patent antimicrobial agents of ventilator-associated pneumonia (VAP) caused by Acinetobacter baumannii, Pseudomonas aeruginosa and other multidrug-resistant gram negative pathogens.* European Community. FP7, 7º Programa Marco. ID: 278232 (MagicBulet). 2011-2013.

TOMAS M, VILLAR M, ARANDA J, RUMBO C, ROCA I, ALDABO T, ELIECER M. *Estudio español de colonizaciones / infecciones por Acinetobacter baumannii epidemiología clínica y molecular.* Estudio GEIH/REIPI-Ab 2010. PI10/00056 (Nacional). Instituto de Salud Carlos III (FIS). Ministerio de Sanidad y Consumo. 2011-2013.

POZA M, MERINO M, PÉREZ A, FERNÁNDEZ A, GAYOSO C, RUMBO C, POVOA C. *Genómica y transcriptómica del biofilm de Acinetobacter baumannii.* Financiado por el Instituto de Salud Carlos III, Ministerio de Ciencia e Innovación 2012-2014. Código: PI11/01034. 2012-2014.

TOMÁS M, LÓPEZ E, ANTONIO MÉNDEZ J, MAYER C, ANDRÉS VALLEJO J, RUMBO C, MURAS A. *Relación entre Quorum Sensing y mecanismos de resistencia en patógenos nosocomiales.* Nuevas Terapias Antivirulentas. Instituto de Salud Carlos III (FIS). Ministerio de Ciencia e Innovación. Código: PI13/02390.

Becas e axudas

RUMBO LORENZO C. Beca-contrato predoctoral. Instituto de Salud Carlos III. Ministerio de Ciencia e Innovación.

ARANDA RODRÍGUEZ J. *Contrato post-doctoral Sara Borrell.* Instituto de Salud Carlos III. Ministerio de Ciencia e Innovación.

PÉREZ LLARENA FJ. *Contrato de apoyo a la investigación.* Instituto de Salud Carlos III. Ministerio de Ciencia e Innovación.

MÉNDEZ ARREDONDO JA. *Contrato Investigación Río Horte-ga.* Instituto de Salud Carlos III. Ministerio de Ciencia e Innovación.

➤ [MICROBIOLOXÍA]

FERNÁNDEZ LÓPEZ MC. *Contrato de técnicos de apoyo a la investigación*. Instituto de Salud Carlos III. Ministerio de Ciencia e Innovación.

PÉREZ GÓMEZ A. *Beca de la Sociedad Española de Microbiología Clínica y Enfermedades Infecciosas (SEIMC)-Sociedad Catalana Enfermedades Infecciosas*.

RUMBO FEAL S. *Beca-contrato predoctoral*. Instituto de Salud Carlos III. Ministerio de Ciencia e Innovación.

TORRES E. *Contrato Investigación Río Hortega*. Instituto de Salud Carlos III. Ministerio de Ciencia e Innovación.

BECEIRO A. *Contrato Juan de la Cierva*. Ministerio de Ciencia e Innovación.

Premios

PREMIO A LA MEJOR COMUNICACIÓN en el Congreso anual de la Sociedad Española de Enfermedades Infecciosas y Microbiología Clínica (SEIMC). BOU G. MIEMBRO DEL ESCMID SCIENTIFIC AFFAIRS SUBCOMMITTEE (SAS). ÁREA MECANISMOS DE RESISTENCIA A ANTIMICROBIANOS. SOCIEDAD EUROPEA ENFERMEDADES INFECCIOSAS Y MICROBIOLOGÍA CLÍNICA. *Estudios in vitro e in vivo del coste biológico de diferentes mecanismos de resistencia a colistina en Acinetobacter baumannii*. Zaragoza, 29-31 mayo 2013.

NEUMOLOXÍA**Artigos publicados en revistas científicas**

PÉREZ DE LLANO L, VENNERA MC, ÁLVAREZ FJ ET AL; ON BEHALF OF THE SPANISH REGISTRY. *Omalizumab in non-atopic asthma: results from a Spanish multicentre registry*. J of Asthma 2013; 50 (3): 296-301.

BLANCO APARICIO M, VÁZQUEZ I, PITA FERNÁNDEZ S, PÉRTEGA DÍAZ S, VEEA HERNANDO H. *Utility of brief questionnaire of health-related quality of life (Airway Questionnaire 20 and Clinical COPD Questionnaire) to predict exacerbations in patients with asthma and COPD*. Health Quality of Life Outcomes 2013; 27: 11-85.

LÓPEZ CAMPOS JL, SORIANO JB, CALLE M, ON BEHALF OF THE ENCUESTA DE ESPIROMETRÍA EN ESPAÑA (3E) PROJECT. *A comprehensive, National Survey of Spirometry in Spain: Current bottlenecks and future directions in primary and secondary care*. Chest 2013; 144 (2): 601-609.

MIRAVITLLES M, GARCÍA SIDRO P, FERNÁNDEZ NISTAL A, BUENDÍA MJ, ESPINOSA DE LOS MONTEROS MJ, MOLINA J. *Course of COPD assessment test (CAT) and clinical COPD questionnaire (CCQ) scores during recovery from exacerbations of chronic obstructive pulmonary disease*. Health and Quality Outcomes 2013; 11:147.

BLANCO APARICIO M. *Potenciales indicaciones de los anticuerpos monoclonales en el tratamiento del asma bronquial*. Medicina Respiratoria 2013; 6 (3): 61-71.

MARCOS PJ, RESTREPO MI, SANJUAN P, FERREIRA GONZÁLEZ L, VEEA HERNANDO MH. *Community-acquired pneumonia team de-*

creases length of stay in hospitalized, low-risk patients with pneumonia. Hospital Practice. 2013; 41: 7-14.

MARCOS PJ, RODRÍGUEZ LORENZO A. *Sternal mass presenting as the first manifestation of lung cancer*. Am J Medical Sciences. 2013; 365 (5): 420.

MARCOS PJ, MONTERO C, GONZÁLEZ IO. *Una mirada general a las enfermedades pulmonares intersticiales y una específica a la fibrosis pulmonar idiopática*. Galicia Clinica. 2013; 74: 13-22.

MIGUEL A VARELA ARIAS, LORENA BEMBIBRE VÁZQUEZ, PEDRO J MARCOS RODRÍGUEZ. *EPOC reagudizado en Urgencias Extrahospitalarias*. Cadernos de Atención Primaria 01/2013; 19:144.

Comunicacións en congresos publicadas

SANJUAN LÓPEZ P, MONTERO MARTÍNEZ C, BLANCO APARICIO M, JORGE GARCÍA D, FLORES CALLE N, CONSUEGRA VANEGAS A, SANTAMARÍA RODRÍGUEZ B, VEEA HERNANDO H. *Utilidad de la broncoscopia para el diagnóstico de tuberculosis miliar*. En: 46º Congreso Nacional de la Sociedad Española de Neumología y Cirugía Torácica (SEPAR). Barcelona, 14-17 junio 2013. Arch Bronconeumol Vol 49. Espec Congr Junio 2013.

BLANCO APARICIO M, VÁZQUEZ I, SANJUAN P, JORGE GARCÍA D, FLORES N, CONSUEGRA A, VEEA HERNANDO H. *Asociación entre síntomas de ansiedad-depresión y medidas de calidad de vida relacionada con la salud en EPOC*. En: 46º Congreso Nacional de la Sociedad Española de Neumología y Cirugía Torácica (SEPAR). Barcelona, 14-17 junio 2013. Arch Bronconeumol Vol 49. Espec Congr Junio 2013.

➤ [NEUMOLOXÍA]

JORGE GARCÍA D, FLORES CALLE N, MONTERO MARTÍNEZ C, BLANCO APARICIO M, SANJUÁN LÓPEZ P, MARCOS RODRÍGUEZ PJ, CONSUEGRA VANE-GAS A, VEREA HERNANDO H. *Biopsia transbronquial ¿es actualmente la técnica de elección para el diagnóstico de sarcoidosis?* En: 46º Congreso Nacional de la Sociedad Española de Neumología y Cirugía Torácica (SEPAR). Barcelona, 14-17 junio 2013. Arch Bronconeumol Vol 49. Espec Congr. Junio 2013.

DACAL QUINTÁS R, FLORES CALLE N, JORGE GARCÍA LYD, MARCOS RODRÍGUEZ PJ, BLANCO APARICIO M, VALIÑO P, VEREA HERNANDO H. *Caracterización de los pacientes remitidos desde atención primaria a un laboratorio clínico de función pulmonar para descartar EPOC.* [Póster]. En: 46 Congreso Nacional SEPAR. Barcelona, 14-17 junio 2013. Arch Bronconeumol Vol 49. Espec Congr. Junio 2013.

TIRADO CONDE G, FUSTER A, MARCOS PJ, MÁRQUEZ E, MALO DE MOLINA R, ORTEGA A, CALLE M, PUENTE L. *Uso de los betabloqueantes (bb) en la epoc con cardiopatía. estudio bbepoc.* En: 46 Congreso Nacional SEPAR. Barcelona, 14-17 junio 2013. Arch Bronconeumol Vol 49. Espec Congr Junio 2013.

MARCOS PJ, VIDAL I, GONZÁLEZ BARCALA FJ, SANJUÁN P, VEREA H, MARCOS VELÁZQUEZ P. *Factors related with prolonged length of stay in good prognosis community acquired pneumonia.* [Póster]. En: ERS International Congress 2013. Barcelona 7-11 de septiembre de 2013. European Respiratory Journal, September 2013, Volume 42, supplement 57.

SOBRADILLO P, FUSTER A, MARCOS PJ, ORTEGA A, GONZÁLEZ C, ABURTO M, RODRÍGUEZ JL, ALCÁZAR B, CALLE M, PUENTE L. *Use of beta-blockers in COPD patients with heart-disease. BBEPoc study.* En: ERS International Congress 2013. Barcelona, 7-11

septiembre 2013. European Respiratory Journal, September 2013, Volume 42, supplement 57.

MALO DE MOLINA R, FUSTER A, MARCOS PJ, MÁRQUEZ E, CALERO C, TIRADO G, ALCÁZAR B, CALLE M, PUENTE L. *Clinical and inhaled drug profile of COPD patients with indication for beta-blockers who are on beta-blockers.* [Póster]. En: ERS International Congress 2013. Barcelona, 7-11 septiembre 2013. European Respiratory Journal, September 2013, Volume 42, supplement 57.

Proxectos de investigación

MARCOS PJ, MALO DE MOLINA R. *Variables asociadas al diagnóstico precoz de la enfermedad pulmonar obstructiva crónica (EPOC) mediante una búsqueda activa.* Estudio On-Detect. Clinical development & Medical Affairs. Novartis. NOV-RES-2012-01. 2012-2013. 2 años.

Publicacións en formato electrónico

ALCÁZAR NAVARRETE B, MARCOS PJ, CATALÁN P, ABURTO M, MALO DE MOLINA RUÍZ R, CALERO C, FUSTER A. *Biblioteca online. Actualización bibliográfica en EPOC.* Modulo 1.2012 En:http://fmc.separ.es/curso/biblioteca_online/modulo_9

Número de sesións docentes do ano 2013

2

NEUROLOXÍA**Comunicacións en congresos publicadas**

FRAGA VILANOVA MV, GONZÁLEZ ARDURA J, SUEIRO PADÍN MC, VOLKMER GARCÍA C, LÓPEZ REAL A, LEMA FACAL MT. *Falso diagnóstico de crisis epilépticas en las interconsultas recibidas durante el año 2012 en el CHUAC.* En: XXVII Reunión da Sociedade Galega de Neuroloxía. Ferrol, 26-27 abril 2013. Rev Neurol 2014; 58 (2): 84. O3.

SUEIRO PADÍN MC, FRAGA VILANOVA MV, GONZÁLEZ ARDURA J, GARCÍA-PELAYO RODRÍGUEZ A, LÓPEZ BAZ A, GARCÍA ANTELO MJ, LEMA DEVESA C. *Análisis de las interconsultas a neurología en el CHUAC en 2012.* En: XXVII Reunión da Sociedade Galega

de Neuroloxía. Ferrol, 26-27 abril 2013. Rev Neurol 2014; 58 (2): 85. O4.

CAJARAVILLE MARTÍNEZ S, SUEIRO PADÍN C, GONZÁLEZ ARDURA J, MAREY LÓPEZ J, MARÍN SÁNCHEZ M, PÉREZ SOUSA C. *Dificultad diagnóstica en un caso de enfermedad remitente recurrente del sistema nervioso central.* En: XXVII Reunión da Sociedade Galega de Neuroloxía. Ferrol, 26-27 abril 2013. Rev Neurol 2014; 58 (2): 88. CO14.

OFTALMOLOXÍA

Artigos publicados en revistas científicas

LORENTE R, DE ROJAS V. *Late spontaneous in-the-bag intraocular lens dislocation*. J Emmetropia 2013; 4: 5-8.

LORENTE R, DE ROJAS V, VÁZQUEZ DE PARGA P ET AL. *Pseudoexfoliation and cataract surgery*. J Emmetropia 2013; 4: 39-47.

DE ROJAS V, GONZÁLEZ LÓPEZ F, BAVIERA J. *Acetazolamide-induced bilateral choroidal effusion following insertion of a phakic implantable collamer lens*. J Refract Surg 2013; 29: 571-572.

LORENTE R, DE ROJAS V, VÁZQUEZ DE PARGA P ET AL. *Alpha-1 adrenergic agonists for the prevention of floppy iris syndrome*. Authors'reply. Ophthalmology 2013; 120: e43-e44.

GONZÁLEZ LÓPEZ F, BILBAO CALABUIG R, MOMPEAN B, DE ROJAS V, LUEZAS J, DJODEYRE MR, BELTRÁN J. *Intraocular pressure during the early postoperative period after 100 consecutive implantations of posterior chamber phakic intraocular lenses with a central hole*. J Cataract Refract Surg 2013; 39: 1859-1863.

Ensaos clínicos

Estudio fase II/III aleatorizado, doble ciego, controlado con placebo y de grupos paralelos de la eficacia y la seguridad de MK-8931 en sujetos con enfermedad de Alzheimer leve o moderada. Nº de protocolo MK-8931-017-03 (también conocido como SCH 900931, P07738)". ESTUDIO BACE. MSD.

Número de sesións docentes do ano 2013

28

ONCOLOXÍA

Artigos publicados en revistas científicas

APARICIO LA, ABELLA V, VALLADARES M, FIGUEROA A. *Posttranscriptional regulation by RNA-binding proteins during epithelial-to-mesenchymal transition*. Cell Mol Life Sci. 2013 Dec; 70 (23): 4463-77.

KÖHNE CH, BEDENNE L, CARRATO A, BOUCHÉ O, POPOV I, GASPÀ L, ET AL. *A randomised phase III intergroup trial comparing high-dose infusional 5-fluorouracil with or without folinic acid with standard bolus 5-fluorouracil/folinic acid in the adjuvant treatment of stage III colon cancer: the Pan-European Trial in Adjuvant Colon Cancer 2 study*. Eur J Can. 2013 May; 49 (8): 1868-75.

SALGADO M, REBOREDO M, MÉNDEZ JC, QUINTERO G, PELLÓN ML, ROMERO C, ET AL. *Gemcitabine and capecitabine as third-or later-line therapy for refractory advanced colorectal cancer: a retrospective study*. Anti. Res. 2013 Sep; 33 (9): 4089-96.

EATOCK MM, TEBBUTT NC, BAMPTON CL, STRICKLAND AH, VALLADARES AYERBES M, SWIEBODA SADLEJ A, ET AL. *Phase II randomized, double-blind, placebo-controlled study of AMG 386 (trabectedin) in combination with cisplatin and capecitabine in patients with metastatic gastro-oesophageal cancer*. Ann Oncol. 2013 Mar; 24 (3): 710-8.

KUBICKA S, GREIL R, ANDRÉ T, BENNOUNA J, SASTRE J, VAN CUTSEM E, ET AL. *Bevacizumab plus chemotherapy continued beyond first progression in patients with metastatic colorectal cancer previously treated with bevacizumab plus chemotherapy*:

ML18147 study KRAS subgroup findings. Ann Oncol. 2013 Sep; 24 (9): 2342-9.

DAVIES C, PAN H, GODWIN J, GRAY R, ARRIAGADA R, RAINA V, ET AL. *Long-term effects of continuing adjuvant tamoxifen to 10 years versus stopping at 5 years after diagnosis of oestrogen receptor-positive breast cancer: ATLAS, a randomised trial*. Lancet. 2013 Mar 9; 381 (9869): 805-16.

BENNOUNA J, SASTRE J, ARNOLD D, ÖSTERLUND P, GREIL R, VAN CUTSEM E, ET AL. *Continuation of bevacizumab after first progression in metastatic colorectal cancer (ML18147): a randomised phase 3 trial*. Lancet Oncol. 2013 Jan; 14 (1): 29-37.

ALBA E, CIRUELOS E, LÓPEZ R, LÓPEZ VEGA JM, LLUCH A, MARTÍN M, ET AL. *Cost-utility analysis of nanoparticle albumin-bound paclitaxel versus paclitaxel in monotherapy in pretreated metastatic breast cancer in Spain*. Expert Rev. Pharmacoecon. Outcomes Res. 2013; 13: 83.

MARTÍN M, RUÍZ A, RUÍZ BORREGO M, BARNADAS A, GONZÁLEZ S, CALVO L, ET AL. *Fluorouracil, Doxorubicin, and Cyclophosphamide (FAC) versus FAC followed by weekly paclitaxel as adjuvant therapy for high-risk, node negative breast cancer: results from the GEICAM/2003-02 study*. J Clin Oncol. 2013; 10; 31 (20): 2593-9.

LUQUE M, ARRANZ F, CUEVA JF, DE JUAN A, GARCÍA TEJIDO P, CALVO L, PELÁEZ ET AL. *Breast cancer management in the elderly*. Clin Transl Oncol. 2013; Oct 2. (Epub ahead of print) PMID: 24085574.

➤ [ONCOLOXÍA]

PAJARES B, POLLÁN M, MARTÍN M, MACKAY JR, LLUCH A, GAVILA J, ET AL. *Obesity and survival in operable breast cancer patients treated with adjuvant anthracyclines and taxanes according to pathological subtypes: a pooled analysis*. *Breast Cancer Res* 2013; 15 (6): R105.

SASTRE J, VIDAURRETA M, GÓMEZ A, RIVERA F, MASSUTÍ B, REBOREDO LÓPEZ M, ET AL. *Prognostic value of the combination of circulating tumor cells plus KRAS in patients with metastatic colorectal cancer treated with chemotherapy plus bevacizumab*. *Clin colorectal Cancer* 2013, Vol 12, N° 4: 280-6.

MARTÍN RICHARD M, MASSUTÍ B, PINEDA E, ALONSO V, MARMOL M, CASTELLANO D, ET AL. *Study Group Antiproliferative effects of lanreotide autogel in patients with progressive, well-differentiated neuroendocrine tumours: a Spanish, multicentre, open-label, single arm phase II study*. *BMC Cancer* 2013, 13: 427.

CAMPS C, FELIP E, GARCÍA CAMPELO R, TRIGO JM, GARRIDO P. *SEOM clinical guidelines for the treatment of non-small cell lung cancer (NSCLC) 2013*. *Clin Transl Oncol*. 2013 Dec; 15 (12): 977-84.

Rolfo C, Ruez LE, Russo A, Reguart N, Campelo RG, et al. *Molecular target therapy for bone metastasis: starting a new era with denosumab, a RANKL inhibitor*. *Expert Opin Biol Ther*. 28 octubre 2013.

GARCÍA CAMPELO R, FERNÁNDEZ NÚÑEZ N, MOLINA DÍAZ A AND QUINDÓS VARELA M. *Role of Erlotinib in Treatment of Advanced Non-Small Cell Lung Cancer*. *Cancer and Chemoth Rev* 2013, Volume 08, Number 3.

GARCÍA CAMPELO R. *Importancia clínica de los diferentes tipos histológicos del CPNCP*. *Revisión en Cancer* 2013; 27, Supl 1: 79-80.

AFONSO FJ, ANIDO U, FERNÁNDEZ CALVO O, VÁZQUEZ ESTÉVEZ S, LEÓN L, LÁZARO M, ET AL. *Comprehensive overview of the efficacy and safety of sorafenib in advanced or metastatic renal cell carcinoma after a first tyrosine kinase inhibitor*. *Clin Transl Oncol*. 2013; 15 (6): 425-33.

AFONSO FJ, ANIDO U, FERNÁNDEZ CALVO O, VÁZQUEZ ESTÉVEZ S, LEÓN L, LÁZARO M, ET AL. *Comprehensive overview of the efficacy and safety of sorafenib in advanced or metastatic renal cell carcinoma after a first tyrosine kinase inhibitor*. *Clin Transl Oncol* 2013; 15b (6): 425-33.

MARTÍN RICHARD M, MASSUTÍ B, PINEDA E, ALONSO V, MARMOL M, CASTELLANO D, ET AL. *Antiproliferative effects of lanreotide autogel in patients with progressive well-differentiated neuroendocrine tumours: a Spanish, multicenter, open-label, single arm phase II study*. *BMC Cancer* 2013; 13: 427.

Comunicacións en congresos publicadas

GARCÍA CAMPELO R, FELIP E, MASSUTÍ B, MAJEM M, ET AL. *Phase IB study of olaparib (AZD2281) plus gefitinib in EGFR-mutant patients (p) with advanced non-small-cell lung cancer (NSCLC) (NCT01513174/GECP-GOAL)*. En: 2013 ASCO Annual Meeting. Chicago (EEUU), 31 mayo-4 junio 2013. *J Clin Oncol* 31, 2013 (suppl; abstr 2581).

TSANG SHAW A, MOK T, SPIGEL DR, NISHIO M, FELIP E, SHAO-WENG TAN D, GARCÍA CAMPELO MR. *A phase II single-arm study of LDK378 in patients with ALK-activated (ALK+) non-small cell lung cancer (NSCLC) previously treated with chemotherapy and crizotinib (CRZ)*. En: 2013 ASCO Annual Meeting. Chicago (EEUU), 31 mayo-4 junio 2013. *J Clin Oncol* 31, 2013 (suppl; abstr TPS8119).

LÓPEZ VIVANCO G, MARTÍ T, KOTOV IN, CHAIB I, PONCE AIX S, GARCÍA CAMPELO R. *Components of homologous recombination and translesion synthesis (TLS) in pemetrexed/cisplatin-treated non-small-cell lung cancer (NSCLC) patients (p)*. En: 2013 ASCO Annual Meeting. Chicago (EEUU), 31 mayo-4 junio 2013. *J Clin Oncol* 31, 2013 (suppl; abstr 11028).

GRANT BIVONA T, GIANNIKOPOULOS P, COSTA C, KARACHALIOU N, VITERI S, GARCÍA CAMPELO MR. *Integrated genomic analysis of EGFR-mutant non-small cell lung cancer immediately following erlotinib initiation in patients*. En: 2013 ASCO Annual Meeting. Chicago (EEUU), 31 mayo-4 junio 2013. *J Clin Oncol* 31, 2013 (suppl; abstr 11067).

CARCERENY COSTA E, BERTRÁN ALAMILLO J, MOLINA VILA MA, GERVAIS R, MASSUTÍ B, BONANNO L, MORÁN T, MAJEM M, FELIP E, GARCÍA CAMPELO MR. *Nondisruptive mutations of TP53 and overall survival (OS) in advanced non-small-cell lung cancer (NSCLC) patients (p)*. En: 2013 ASCO Annual Meeting. Chicago (EEUU), 31 mayo-4 junio 2013. *J Clin Oncol* 31, 2013 (suppl; abstr 11029).

KARACHALIOU N, DROZDOWSKYJ A, COSTA C, MOLINA-VILA MA, GIMÉNEZ CAPITÁN A, VERGNEGNE A, MASSUTÍ B, MORÁN T, MAJEM M, FELIP F, CARCERENY COSTA E, GARCÍA CAMPELO MR. *ROR1 mRNA expression in EGFR-mutant non-small-cell lung cancer (NSCLC) patients (p) with the T790M mutation: A potential*

➤ [ONCOLOGÍA]

therapeutic target. En: 2013 ASCO Annual Meeting. Chicago (EEUU), 31 mayo-4 junio 2013. *J Clin Oncol* 31, 2013 (suppl); abstr 11027).

KARACHALIOU N, COSTA C, GIMÉNEZ CAPITÁN A, DROZDOWSKYJ A, GERVAIS R, VERGNENEGRE A, DE MARINIS F, MAJEM M, FELIP E, GARCÍA CAMPELO R, ET AL. *The concomitant presence of echinoderm microtubule associated protein like 4 - anaplastic lymphoma kinase (EML4-ALK) EML4-ALK fusion gene in EGFR-mutant non-small-cell lung cancer (NSCLC) patients treated with erlotinib or chemotherapy in the EURTAC trial*. [Póster]. En: World Conference on Lung Cancer. Sydney (Australia), 27-30 octubre 2013. *J Thorac Oncol*, 2013; 8 (2): S417.

FELIP E, GARRIDO P, VIÑOLAS N, ISLA D, MAJEM M, ARTAL A, CARCERENY E, GARCÍA-CAMPELO R, ET AL. *Women with lung cancer harboring epidermal growth factor (EGFR) mutations: prevalence, clinical characteristics and EGFR tyrosine kinase (TKI) treatment-related outcomes. Results from the Spanish WORLD07 database*. [Póster]. En: World Conference on Lung Cancer. Sydney (Australia), 27-30 octubre 2013. *J Thorac Oncol*, 2013; 8 (2): S417.

ROSELL R, MOLINA-VILA MA, DROZDOWSKYJ A, COSTA C, GIMÉNEZ CAPITÁN A, BERTRÁN ALAMILLO J, KARACHALIOU N, GERVAIS R, MASSUTÍ B, WEI J, MORÁN T, MAJEM M, FELIP E, CARCERENY E, GARCÍA CAMPELO R, ET AL. *Impact of EGFR T790M mutations and BIM mRNA expression on progression-free survival (PFS) and overall survival (OS) in patients with EGFR-mutant non-small-cell lung cancer (NSCLC) treated with erlotinib or chemotherapy in the randomized phase III EURTAC*. [Póster]. En: World Conference on Lung Cancer. Sydney (Australia), 27-30 octubre 2013. *J Thorac Oncol*, 2013; 8 (2): S786.

MAJEM M, ISLA D, GARRIDO P, FELIP E, VIÑOLAS N, ARTAL A, CARCERENY E, GARCÍA CAMPELO R, ET AL. *Analysis of family history of cancer in women with lung cancer (WLC) from the Spanish WORLD07 database*. [Póster]. World Conference on Lung Cancer. Sydney (Australia), 27-30 octubre 2013. *J Thorac Oncol*, 2013; 8 (2): S994.

MASSUTÍ B, LÓPEZ VIVANCO G, MARTÍ TM, KOTOV I, CHAIB I, PONCE AIX S, GARCÍA CAMPELO R, ET AL. *Outcome in pemetrexed/cisplatin-treated non-small-cell lung cancer (NSCLC) patients according to mRNA expression levels of BRCA1, TS, AEG1 and REV3*. [Póster]. En: World Conference on Lung Cancer. Sydney (Australia), 27-30 octubre 2013. *J Thorac Oncol*, 2013; 8 (2): S1040.

KARACHALIOU N, DROZDOWSKYJ A, COSTA C, MOLINA VILA MA, GIMÉNEZ CAPITÁN A, VERGNENEGRE A, MASSUTÍ B, MORÁN T, MAJEM M, FELIP E, CARCERENY E, GARCÍA CAMPELO R ET AL. *ROR1 as a novel therapeutic target for EGFR-mutant non-small-cell lung cancer (NSCLC) patients with the EGFR T790M mutation*. [Póster]. En: World Conference on Lung Cancer. Sydney (Australia), 27-30 octubre 2013. *J Thorac Oncol*, 2013; 8 (2): S1048.

GIANIKOPOULOS P, GARCÍA CAMPELO R, MAJEM M, COSTA C, ST JOHN J, ET AL. *Integrated genomic analysis of EGFR-mutant non-small cell lung cancer immediately following erlotinib initiation in patients*. [Póster]. En: World Conference on Lung Cancer. Sydney (Australia), 27-30 octubre 2013. *J Thorac Oncol*, 2013; 8 (2): S1074.

GARCÍA CAMPELO R, FELIP E, MASSUTÍ B, MAJEM M, CARCERENY E, ET AL. *Phase IB study to evaluate the efficacy and tolerability of Olaparib (AZD2281) plus Gefitinib in patients (P) with Epidermal Growth Factor Receptor (EGFR) mutation positive advanced Non-Small Cell Lung Cancer (NSCLC) patients (P)*. (NCT=1513174/GECP-GOAL). [Póster]. En: World Conference on Lung Cancer. Sydney (Australia), 27-30 octubre 2013. *J Thorac Oncol*, 2013; 8 (2): S914.

GARCÍA CAMPELO R, FELIP E, MASSUTÍ T, ET AL. *Phase IB study to evaluate the efficacy and tolerability of olaparib (AZD2281) plus gefitinib in patients with epidermal growth factor receptor (EGFR) mutation positive advanced non-small-cell lung cancer (NSCLC) patients (pts)*. (NCT=1513174/GECP-GOAL). En: 38th ESMO 2013, European Cancer Congress. Amsterdam (Holanda), 27 septiembre-1 octubre 2013. *Ann Oncol*.

CORTÉS A, PROVENCIO M, MAGEM M, GARRIDO P, FELIP E, VIÑOLAS N, ISLA D, GARCÍA CAMPELO R ET AL. *Non-small cell lung cancer in women: Description of early stages from the Spanish World07 database*. En: 38th ESMO 2013, European Cancer Congress. Amsterdam (Holanda), 27 septiembre-1 octubre 2013. *Ann Oncol*.

ANTÓN APARICIO LM, CAMPELO R, ET AL. *Safety and efficacy of vinflunine in long-time therapy of metastatic bladder cancer*. En: 38th ESMO 2013, European Cancer Congress. Amsterdam (Holanda), 27 septiembre-1 octubre 2013. *Ann Oncol*.

HERMIDA T, GARCÍA CAMPELO R, ALONSO G, HAZ CONDE M, APARICIO GALLEGU G, BLANCO CALVO M, FERNÁNDEZ N, MOLINA A, MOSQUERA J, NAVARRO R, FIGUEROA A, VALLADARES M, CONCHA A, ANTÓN APARICIO L. *Clinical and pathological profile of lung carcinoid. Are they as aggressive as we think?* [Póster]. En: World Conferen-

➤ [ONCOLOGÍA]

ce on Lung Cancer. Sydney (Australia), 27-30 octubre 2013. *Journal of Thoracic Oncology*, 2013; 8 (2).

Alonso G, García Campelo R, Aparicio Gallego G, Hermida T, Haz Conde M, Blanco Calvo M, Figueroa A, Valladares M, Concha A, Antón Aparicio L. *Analysis of p53, rb1, c-met, c-kit and pdgfra/β in lung carcinoids*. En: *World Conference on Lung Cancer*. Sydney (Australia) 27-30 Octubre 2013. *J Thorac Oncol*, 2013; 8 (2): S.

APARICIO LM, CARBALLO R, RODRÍGUEZ M, HAZ M, GAYO J, FIGUEROA A. *Vinflunine promotes the differentiation of bladder tumour cells by the induction of E-cadherin based cell-cell contacts and β-catenin inhibition*. En: 38th ESMO 2013, European Cancer Congress. Amsterdam (Holanda), 27 septiembre-1 octubre 2013. *Ann Oncol*.

APARICIO LM, CAMPELO R, ANTOLÍN S, REBOREDO M, QUINDÓS M, FIGUEROA A, CHANTADA V, LEÓN L. *Safety and efficacy of vinflunine in long-term therapy of metastatic bladder cancer*. En: 38th ESMO 2013, European Cancer Congress. Amsterdam (Holanda), 27 septiembre-1 octubre 2013. *Ann Oncol*.

SACRISTÁN F, APARICIO G, GRANDE G, HAZ CONDE M, MEDINA-VILLAAMIL V, FIGUEROA A, VALLADARES AYERBES M, ANTÓN APARICIO LM. *Epithelial-mesenchymal transition markers in metastatic transitional cell carcinoma (TCC) patients under vinflunine treatment*. [Comunicación electrónica]. En: 2013 ASCO Annual Meeting. Chicago (EEUU), 31 mayo-4 junio 2013. *J Clin Oncol* 2013; 13: abstr e15532.

FIGUEROA A, ABELLA V, APARICIO G, HAZ CONDE M, GAYO J, ANTÓN APARICIO LM. *Epithelial-mesenchymal transition and metastatic bladder cancer profile under vinflunine treatment*. [Comunicación electrónica]. En: 2013 ASCO Annual Meeting. Chicago (EEUU), 31 mayo-4 junio 2013. *J Clin Oncol* 2013; 13: abstr.

VALLADARES M, MEDINA V, MARTÍNEZ BREIJO S, SANTAMARINA I, APARICIO G, GONZÁLEZ DACAL J, PORTELA P, VÁZQUEZ PAZOS D, GÓMEZ VEIGA F, ANTÓN APARICIO LM. *Circulating miR-337-3p as a novel biomarker for prostate cancer*. [Póster]. En: 2013 ASCO Annual Meeting. Chicago (EEUU), 31 mayo-4 junio 2013. *J Clin Oncol* 2013; 13: abstr 5087.

MEDINA V, APARICIO G, SANTAMARINA I, GÓMEZ VEIGA F, VALLADARES M, QUINDÓS M, ANTÓN APARICIO LM. *Peripheral blood microRNAs expression profile: A fingerprint for metastatic prostate cancer*. [Comunicación electrónica]. En: 2013 ASCO Annual

Meeting. Chicago (EEUU), 31 mayo-4 junio 2013. *J Clin Oncol* 2013; 13: abstr e22171.

SACRISTÁN F, APARICIO G, GRANDE E, HAZ CONDE M, MEDINA V, FIGUEROA A, VALLADARES M, ANTÓN APARICIO LM. *Epithelial-mesenchymal transition markers in metastatic transitional cell carcinoma (mTCC) patients under vinflunine treatment*. [Comunicación electrónica]. En: 2013 ASCO Annual Meeting. Chicago (EEUU), 31 mayo-4 junio 2013. *J Clin Oncol* 2013; 13: abstr e15532.

QUINDÓS M, MEDINA V, SANTAMARINA I, APARICIO G, VALLADARES M, ANTÓN APARICIO LM. *Searching for predictors in renal cell carcinoma: A regression model*. [Comunicación electrónica]. En: 2013 ASCO Annual Meeting. Chicago (EEUU), 31 mayo-4 junio 2013. *J Clin Oncol* 2013; 13: abstr e15542.

GÓMEZ VEIGA F, MARTÍNEZ S, MEDINA V, PORTELA P, SANTAMARINA I, VÁZQUEZ D, ALLER M, ANTÓN L. *MicroRNAs as emerging biomarkers for micrometastasis detection in prostate tumors*. [Comunicación tipo póster y oral]. En: AUA 2013 Annual Meeting. San Diego (EEUU), 4-8 mayo 2013. *Urology* 28 septiembre 2013; 3(1): MP-18.08.

ANTÓN APARICIO L M, MEDINA V, APARICIO G, SANTAMARINA I, QUINDÓS M, VALLADARES M. *Molecular expression profiling and pathway analysis of formalin-fixed paraffin-embedded primary renal tumor specimens*. [Comunicación póster]. En: 2013 Genitourinary Cancers Symposium. Orlando (Florida-EEUU), 14-16 febrero 2013. *J Clin Oncol* 2013; 31 (suppl 6): abstr 448.

POLLÁN M, PAJARES B, MARTÍN M, MACKAY JR, LLUCH A, RUIZ A, VOGEL C, RUIZ BORREGO M, CALVO L, PIENKOWSKI T, RODRÍGUEZ LES-CURE A, SEGUÍ MA, GUASTALLA JP, ANTÓN A, RAMOS M, CÁMARA C, RODRÍGUEZ C, CARRASCO E AND ALBA E. *The effect of obesity on prognosis in operable breast cancer patients treated with adjuvant anthracyclines and taxanes according to pathological subtypes*. En: 2013 Genitourinary Cancers Symposium, Orlando (Florida-EEUU), 14-16 febrero 2013. *J Clin Oncol* 2013; 31(suppl 6): abstr 1031.

BERMEJO B, RUIZ A, RUIZ BORREGO A, RIBELLES N, RODRÍGUEZ-LESCURE A, MUÑOZ-MATEU M, SONIA GONZÁLEZ, MIREIA MARGELI, AGUST BARNADAS, MANUEL RAMOS VÁZQUEZ, DEL BARCO S, CALVO L, MENDIOLA C, CRESPO C, RODRÍGUEZ CA, MARTÍNEZ E, CASAS MI, CAMARA MC, CARRASCO EM AND MARTÍN M. *Randomized phase III study of adjuvant chemotherapy for node-positive early breast cancer (BC) patients (pts) comparing epirubicin + cyclophosphamide followed by docetaxel (EC-T) VS epirubicin + docetaxel followed by capecitabine (ET-X): Efficacy analysis*

➤ [ONCOLOGÍA]

of the GEICAM/2003-10 trial. En: 2013 Genitourinary Cancers Symposium. Orlando (Florida-EEUU), 14-16 febrero 2013. J Clin Oncol 2013; 31 (suppl 6): abstr 1027.

RODRÍGUEZ LESCURE A, BRASE JC, SCHMIDT M, GEHRMANN M, RUIZ A, RUIZ BORREGO M, MUNARRIZ B, RODRÍGUEZ CA, CALVO L, MARTÍN M. *Biomarkers for predicting taxane efficacy in ER+/HER2-breast cancer patients: From in-vitro chemosensitivity screening to clinical validation in the GEICAM/9906 trial.* ECCO 2013.

CARAÑANA V, RAMOS M, DALMAU E, GARCÍA JA, GONZÁLEZ FARRÉ X, MURILLO L, CALVO L, MORALES S, GONZÁLEZ A, FERNÁNDEZ MORALES LA, CARRASCO E, CASAS MI, ANGULO MM, CÁMARA MC, GARCÍA AI, LLOMBART A, JARA C. *A prospective, open label, non-comparative trial to determine the incidence of chemotherapy-induced nausea and vomiting associated with the Docetaxel-Cyclophosphamide regimen in early breast cancer patients.* Results from the GEICAM/2009-02 study. SABC 2013.

MARTÍN M, BRASE JC, PEROU CM, RUIZ A, PRAT A, WEBER KE, CALVO L, PETRY C, BERNARD PS, RUIZ-BORREGO M, KRONENWETT R, RODRÍGUEZ CA, ÁLVAREZ IM, SEGUI MA, CASAS M, CARRASCO E, CABALLERO R, RODRÍGUEZ LESCURE A. *Comparison of PAM50 risk of recurrence (ROR) scores with EndoPredict for predicting risk of distant metastasis in ER+/HER2-, early node-positive breast cancer patients treated with adjuvant chemotherapy - a GEICAM/ 9906 sub-study.* SABC 2013.

GARCÍA CAMPELO R, DURÁN C, LEIRO V, FERNÁNDEZ VILLAR A, ABDULKADER I, GARCÍA R, GÓMEZ A, VÁZQUEZ F, BARÓN F, ALONSO G. *Nuevos retos en el manejo multidisciplinar y personalizado del paciente con cáncer de pulmón.* Biol Ther 2013; 3 Spec No: 4-24.

GARCÍA CAMPELO R, ALONSO G, APARICIO G, HERMIDA T, HAZ M, BLANCO M, CONCHA A, ANTÓN APARICIO LM. *The NOTCH, HES1, ASCL1 signaling pathway in lung carcinoid.* [Póster]. En: World Conference on Lung Cancer. Sydney (Australia), 27-30 octubre 2013. J Thorac Oncol, 2013; 8 (2): S1048.

Capítulos de libro

GARCÍA CAMPELO R, FERNÁNDEZ N, QUINDÓS M, MOLINA A, ALONSO G. *¿Qué aspectos metabólicos y hormonales pueden influir en el desarrollo del cáncer de pulmón en mujeres?* En: Cáncer de pulmón en mujeres. Aspectos diferenciales. ISBN-13: 978-84-616-6121-3.

GARCÍA CAMPELO R. *Carcinoma de pulmón no microcítico con mutación activadora de EGFR. Una entidad distinta.* En: Carcinoma de pulmón en no fumadores. ISBN: 978-84-15340-70-6.

GARCÍA CAMPELO R. *Recomendaciones para la determinación de alk en el carcinoma de pulmón no microcítico.* ISBN: 978-84-695-3744-2.

MOSQUERA J, FERNÁNDEZ N, MOLINA A, PRATO J, GARCÍA GONZÁLEZ JJ. *Síndrome de leucoencefalopatía posterior reversible asociado a quimioterapia con bevacizumab.* En: VI Concurso +MIR de casos clínicos para residentes de Oncología Médica 2013 (ISBN: 978-84-7989-800-7).

QUINDÓS M. *Capítulo: 13. Si se utiliza un fármaco "A" en primera línea que resulta eficaz ¿Tiene sentido repetir dicho fármaco tras una segunda línea con un fármaco "B" (Rechallenge)? En: 20 preguntas sobre secuenciación en Cáncer de Células renales avanzado.* I.S.B.N.978-84-695-8099-8, Bayer Hispania S.L 2013.

QUINDÓS M. *Capítulo 14 ¿Es beneficioso para el paciente realizar un periodo de lavado entre una primera y segunda línea de fármacos con similar mecanismo de acción? En: 20 preguntas sobre secuenciación en Cáncer de Células renales avanzado.* I.S.B.N.978-84-695-8099-8, Bayer Hispania S.L 2013.

Ensaos clínicos

Estudio observacional prospectivo y multicéntrico para la identificación de biomarcadores pronósticos y predictores de respuesta a sunitinib en pacientes con tumores bien o moderadamente diferenciados de islotes pancreáticos con enfermedad metastásica en progresión. SAL-SUN-2011-01.

Estudio ABSOLUT-BRAF. Estudio epidemiológico sobre la mutación BRAF V600 en población española diagnosticada de melanoma metastásico. ROC-BRA-2012-01.

Ensayo Clínico fase II de cetuximab en cáncer colorrectal refractario con K-RAS mutado y genotipo FcyRIIIa (CD32) favorables. 62202-529.

Estudio en fase IIIb, abierto, de regorafenib en pacientes con cáncer colorrectal (CCR) metastásico que han progresado a tratamientos convencionales. BAY 73-4506/15967. Bayer.

Estudio clínico, fase II abierto con un único brazo de everolimus en combinación con Letrozol para el tratamiento de pacientes posmenopáusicas con cáncer de mama metastásico con receptor estrogénico positivo. CRAD001Y24135. Novartis.

Estudio de fase 3, multicéntrico, aleatorizado, doble ciego, controlado con placebo de Rilotumumab (AMG 102) con epirubi-

➤ [ONCOLOGÍA]

cina, cisplatino y capecitabina (ECX) como terapia de primera línea en adenocarcinoma gástrico o de la unión gastroesofágica avanzado MET-positivo. 20070622. Amgen.

Estudio fase III, aleatorizado, doble ciego, controlado con placebo de BKM120 con fulvestrant, en mujeres postmenopáusicas con cáncer de mama metastásico o localmente avanzado con receptores hormonales positivos HER2 negativo, tratadas con IA, que han progresado durante o después del tratamiento con un inhibidor de Mtor. CBKM120F2303. Novartis.

Estudio fase II, multicéntrico, con un único grupo de tratamiento, de LDK378 oral, en pacientes adultos con cáncer de pulmón de células no pequeñas con activación de ALK, tratados previamente con quimioterapia y crizotinib. CLDK378A2201. Novartis.

Lux-Lung 8: Ensayo clínico de fase III, abierto, aleatorizado de afatinib versus erlotinib en pacientes con carcinoma escamoso de pulmón como segunda línea de tratamiento tras quimioterapia basada en platino en primera línea. 1.200. 125. Boehringer.

Estudio de fase II de GSK2118436, un inhibidor selectivo de la quinasa BRAF, en pacientes con cáncer de pulmón no microcítico avanzado y mutaciones de BRAF. BRF113928. Glaxosmithkline.

Ensayo clínico prospectivo, fase IIa, multicéntrico, abierto y no controlado de la eficacia y tolerabilidad del tratamiento en primera línea de eribulina como agente único en pacientes con cáncer de mama metastásico HER2 negativo previamente tratadas con taxanos. OBU-SW-H-02.

Evaluación de la satisfacción del paciente durante el tratamiento de mantenimiento con PecFent®. API-FEN-2012-01.

Estudio aleatorizado, fase II / III de Cabazitaxel versus Vinflunina en cáncer metastásico o localmente avanzado de células transicionales de urotelio. Secavin-12.

Estudio fase II de Regorafenib como agente único para el tratamiento de primera línea de pacientes con Cáncer Colorrectal Metastásico (CCRM) frágiles y/o no candidatos a recibir poli-quimioterapia. TTD-13-01. Grupo TTD.

Estudio abierto de afatinib en pacientes no tratados (primera línea) o tratados previamente con quimioterapia con cáncer de pulmón no microcítico (CPNM) localmente avanzado o metastásico portadores de mutación(es) de EGFR. 1200.55. Boehringer.

Quimioterapia neoadyuvante con nab-paclitaxel en pacientes con cáncer de mama HER2 negativo de alto riesgo. Estudio ETNA. FM-12-B01. Geicam.

Patrones de práctica y cumplimiento del tratamiento adyuvante con dosis altas de interferón y resultados clínicos con melanoma completamente extirpado con riesgo alto de recidiva: un análisis retrospectivo realizado en centros españoles. MSD-MEL-2012-01.

Registro prospectivo de pacientes con cáncer de próstata resistente a la castración metastásico con diagnóstico confirmado de adenocarcinoma. JAN-CPR-2013-01. Janssen.

Estudio observacional prospectivo de modelos de tratamiento y resultados del tratamiento en el mundo real en pacientes con carcinoma de células renales avanzado o metastásico que reciben pazopanib. GAL-PAZ-2012-01 (VEG115232).

Ensayo Clínico Fase II piloto, abierto, multicéntrico y prospectivo para evaluar la seguridad y eficacia de PF299804, un inhibidor pan-HER irreversible, en pacientes con glioblastoma recurrente con amplificación de EGFR o presencia de la mutación EGFRvIII. Geino 11. Geino.

Estudio Fase II, abierto, no randomizado con nab-paclitaxel para el tratamiento neoadyuvante de pacientes con cáncer de mama luminal estadios II y III. Geicam 2011-02. Geicam.

Macro-2. Estudio piloto fase II aleatorizado, multicéntrico para evaluar la seguridad y eficacia del tratamiento de mFOLFOX-6 mas cetuximab frente a un tratamiento inicial con mFOLFOX-6 mas cetuximab (por 8 ciclos) seguido de mantenimiento exclusivo con cetuximab como primera línea de tratamiento, en pacientes con cáncer colorrectal metastásico (CCRM) y tumores KRAS nativo. TTD-09-04. Grupo TTD.

Estudio multicéntrico, doble ciego, randomizado, controlado con placebo, para comparar quimioterapia más trastuzumab y placebo con quimioterapia más trastuzumab y pertuzumab, como tratamiento adyuvante en pacientes con cáncer de mama primario her2-positivo operable. Geicam 2010-11/BO25126. Roche.

Ensayo abierto, aleatorizado fase IIA, para evaluar la eficacia y la seguridad de AZD4547 en monoterapia frente a paclitaxel en pacientes con cáncer gástrico o de la unión gastroesofágica avanzado y con polisomía o amplificación génica de FGFR2 (Estudio Shine). D2610C00004. Astrazeneca.

➤ [ONCOLOGÍA]

Ensayo clínico multicéntrico de fase 3, aleatorizado y a doble ciego para comparar la eficacia de ipilimumab más etopósido/platino versus etopósido/platino en pacientes con cáncer de pulmón no microcítico en estadio diseminado (SCLC-ED) de nuevo diagnóstico. CA184-156. Bristol-Myers.

Estudio multicéntrico, observacional, ambispectivo de pacientes con cáncer de mama metastásico o localmente avanzado, tratadas en primera línea con bevacizumab, y libre de progresión durante al menos 12 meses. ONC-BEV-2011-01.

Estudio clínico de fase II, multicéntrico, abierto, randomizado, con dos grupos de tratamiento, para evaluar la eficacia y la seguridad de pertuzumab administrado en combinación con trastuzumab y un inhibidor de la aromatasas para tratamiento de primera línea de pacientes con cáncer de mama avanzado (metastásico o localmente avanzado) HER2-positivo y receptor hormonal positivo. MO27775. Roche.

Estudio multicéntrico, abierto, de acceso expandido, para mujeres postmenopáusicas con cáncer de mama metastásico o localmente avanzado con receptor estrogénico positivo que han progresado tras tratamiento hormonal previo, que investiga el tratamiento de everolimus (RAD001) en combinación con exemestano. CRAD001YIC04. Novartis.

Ensayo clínico fase III aleatorizado para evaluar la eficacia de folfox + bevacizumab versus folfoxiri + bevacizumab como tratamiento de primera línea de pacientes con cáncer colorrectal metastásico no tratado previamente con tres o más células tumorales circulantes. TTD-12-01. Grupo TTD.

Análisis de características epidemiológicas de pacientes con Cáncer Renal Metastásico que presentan larga supervivencia libre de progresión tras un tratamiento con Sunitinib. Sogug-2011-05.

Ensayo clínico fase II aleatorizado para explorar la influencia del estado de BRAF y PI3K, en la eficacia de folfiri + bevacizumab o cetuximab, como tratamiento de primera línea de pacientes con cáncer colorrectal metastásico con KRAS nativo y menos de tres células tumorales circulantes. TTD-12-02. Grupo TTD.

Estudio de fase II de panitumumab y capecitabina como tratamiento de primera línea en pacientes ancianos con cáncer colorrectal metastásico KRAS no mutado. Gitud-2011-01.

Estudio observacional prospectivo y multicéntrico para la identificación de biomarcadores pronósticos y predictores de respuesta a sunitinib en pacientes con tumores bien o mode-

radamente diferenciados de islotes pancreáticos con enfermedad metastásica en progresión. SAL-SUN-2011-01

Estudio de evaluación de la Hipertensión arterial como factor predictivo de eficacia a Bevacizumab (BV) asociado a quimioterapia (QT) en cáncer colorrectal metastásico (CCRM) y en cáncer de mama metastásico (CMM). Geicam 2011-04. Geicam.

Estudio abierto fase II de ultra-selección de pacientes mediante tecnología de genotipado de nueva generación para el esquema Folfiri + Panitumumab en pacientes con cáncer colorrectal estadio IV resistentes a irinotecán sin mutaciones detectables utilizando técnicas de alta sensibilidad para la detección de mutaciones en los genes KRAS, PIK3Ca BRAF y NRAS. TTD-12-03. Grupo TTD.

Evaluación de la hibridación rápida in situ de mRNA (RISH tm) como técnica de detección de sobreexposición del receptor HER2 en cáncer de mama. Geicam 2011-06. Geicam.

Estudio de fase 3 aleatorizado, doble ciego y controlado de Cabozantinib (XL184) en comparación con prednisona en pacientes con cáncer de próstata metastásico resistente a la castración que han recibido previamente docetaxel y abiraterona o MDV3100. XL184-307.

Estudio multicéntrico, con un solo grupo de tratamiento, de trastuzumab emtansina (T-DM1) en pacientes con cáncer de mama localmente avanzado o metastásico, HER2 positivo, que han recibido previamente tratamiento basado en un agente ANTI-HER2 y quimioterapia. MO28231. Roche.

Estudio fase II, multicéntrico, con un único grupo de tratamiento, de LDK378 oral, en pacientes adultos con cáncer de pulmón de células no pequeñas con activación de ALK, tratados previamente con quimioterapia y crizotinib. CLDK378A2201. Novartis.

Ensayo clínico multicéntrico, abierto y de un solo grupo para proporcionar acceso previo a la comercialización de cabazitaxel a los pacientes con cáncer de próstata metastásico hormono-resistente tratados previamente con una pauta que contenía docetaxel y documentar la seguridad de cabazitaxel en estos pacientes. CABAZ_C_05331. Sanofi-Aventis.

Estudio multicéntrico de fase 3, aleatorizado, a doble ciego y controlado con placebo de Denosumab como tratamiento adyuvante en mujeres con Cáncer de mama en estadio inicial con alto riesgo de Recurrencia (D-CARE). 20060359. Amgen.

➤ [ONCOLOGÍA]

Estudio global para evaluar la adición de bevacizumab a carboplatino y paclitaxel como tratamiento en primera línea del cáncer epitelial de ovario, carcinoma de trompas de Falopio o carcinoma peritoneal primario. MO22923. Roche.

Estudio fase 3, aleatorizado, doble ciego, controlado con placebo, ARQ 197 más erlotinib frente a placebo más erlotinib en pacientes previamente tratados, con cáncer de pulmón no microcítico (CPNM), de histología no escamosa, localmente avanzado o metastásico. ARQ197-A-U302. Marqueeen.

Ensayo prospectivo, abierto, no comparativo para determinar la incidencia de náuseas y vómitos inducidos por la quimioterapia (NVIQT) asociada al régimen docetaxel-ciclofosfamida en pacientes con cáncer de mama temprano. Geicam 2009-02. Geicam.

Estudio molecular y clinicopatológico de los tumores GIST: estado mutacional de KIT, PDGFRA y BRAF y la expresión de IGF-1, IGF-2 y pS6K en los pacientes diagnosticados de tumor del estroma gastrointestinal (GIST) primario localizado- Estudio MutaGIST. FIB-GIST-2011-01.

Impacto del screening, monitorización y reducción de la inmunosupresión (IS) en la replicación viral e incidencia de nefropatía asociada a VBK (PAISIN). SAT-VBK-2009-01.

Estudio multicéntrico, observacional posautorización transversal, para conocer los esquemas de tratamiento de pacientes con carcinoma de mama de tamaño tumoral igual o menor de 1,5 cm que reciben un tratamiento anti Her2 en adyuvancia con trastuzumab. CHU-TRA-2010-01.

Ensayo de fase 3, multicéntrico, aleatorizado, controlado con placebo y doble ciego de AMG 479 o placebo en combinación con gemcitabina como terapia de primera línea para el adenocarcinoma metastásico de páncreas. 20060540. Amgen.

Estudio posautorización de tipo observacional retrospectivo para determinar la efectividad de la combinación gemcitabina y capecitabina en pacientes con cáncer colorrectal avanzado en progresión con tratamiento estándar (GEMZAR-XELODA). GGI-GEM-2010-01.

Estudio abierto de acetato de abiraterona en pacientes con cáncer de próstata metastásico resistente a la castración que han progresado después de la quimioterapia con taxanos. 212082-PCR-3001. Janssen.

Estudio Fase IB/IIB, aleatorizado y multicéntrico, para eva-

luar la eficacia y tolerabilidad de la combinación de Gefitinib y Olaparib (AZD2281) frente a Gefitinib solo, en pacientes con cáncer de pulmón no microcítico avanzado que presenta mutaciones del receptor del factor de crecimiento epidérmico (EGFR). Estudio Goal. GECP 10/03. GECP.

Ensayo de fase III, aleatorizado, en doble ciego y controlado con placebo, de capecitabina más sorafenib en comparación con capecitabina más placebo en el tratamiento del cáncer de mama HER2-negativo localmente avanzado o metastásico. BAY43-9006/12444. Bayer.

Estudio fase III, multicéntrico, abierto y aleatorizado para comparar la seguridad y la eficacia de TKI258 frente a sorafenib, en pacientes con Cáncer de células renales metastásico después del fallo a terapias antoangiogénicas (inhibidor de mTOR y con diana en el VEGF). CTKI258A2302. Novartis.

Estudio multicéntrico, abierto, de acceso expandido de RO5185426 en pacientes melanoma metastásico. MO25515. Roche.

Modelos Predictivos de Valoración del Riesgo de Neutropenia Febril y Neutropenia grado 3-4 en Pacientes con Cáncer No-Hematológico en Tratamiento con Quimioterapia Convencional. Estudio Neurisk. AFI-QUI-2011-01.

Estudio fase II para evaluar la eficacia y seguridad de Trastuzumab en combinación con XELOX como primera línea de tratamiento para el cáncer gástrico avanzado o metastásico en pacientes con tumores HER2-positivo. Fupocan 01-11.

Estudio retrospectivo de casos clínicos de pacientes con Carcinoma de Células Renales o con Linfoma de Células del Manto tratados con Temsirolimus. PFI-TEM-2010-01.

Ensayo fase 3 multicéntrico, controlado con placebo, aleatorizado y doble ciego de E7080 en cáncer tiroideo diferenciado resistente al 131I. E7080-G000-303.

Estudio multicéntrico, prospectivo, observacional para identificar diferentes factores pronóstico relacionados con la supervivencia en pacientes con CPCNP avanzado tratado previamente, portadores del gen nativo del receptor del factor de crecimiento epidérmico (EGFR). Estudio Wilt. ROC-ERL-2011-01. Roche.

Variabilidad de la práctica clínica en el manejo del paciente con carcinoma colorrectal metastásico (CCRM) KRAS nativo en tratamiento de primera línea con cetuximab en España. MER-CET-2010-01.

➤ [ONCOLOXÍA]

Ensayo aleatorizado, de adaptación y con dos partes de ridaforolimus combinado con dalotuzumab en comparación con exemestano o en comparación con ridaforolimus o dalotuzumab en monoterapia en pacientes con cáncer de mama con receptores estrogénicos positivos. 8669-041.

Ensayo clínico fase III de dasatinib en combinación con trastuzumab y paclitaxel como tratamiento de primera línea en pacientes con cáncer de mama metastásico (cmm) her2 positivo. Geicam 2010-04. Geicam.

Estudio fase II aleatorizado de doble ciego de la combinación de Sandostatina LAR con Axitinib vs Sandostatina LAR con placebo en pacientes con Carcinomas Neuroendocrinos Avanzados y bien diferenciados de origen no pancreático. AXI-IIG-02.

Estudio Fase II con Axitinib como tratamiento de mantenimiento en pacientes con carcinoma colorrectal metastásico. TTD-11-01/AXI-IIG-01. Grupo TTD.

OTORRINOLARINGOLOXÍA

Artigos publicados en revistas científicas

ESQUÍA MEDINA GN, BOREL S, NGUYEN Y, AMBERT-DAHAN R, FERRARY E, STERKERS O, GRAYELI AN. *Is electrode-modiolus distance a prognostic factor for hearing performances after cochlear implant surgery?* *Audiol Neurootol.* 2013; 18 (6): 406-13.

HERRANZ J, ESPINO MA, MORADO CO. *Pulmonary rehabilitation after total aryngectomy: a randomized cross-over clinical trial comparing two different heat and moisture exchangers (HMEs).* *Eur Arch Otorhinolaryngol.* 2013; 270 (9): 2479-84.

HERRANZ GONZÁLEZ-BOTAS J, LOURIDO PIEDRAHITA D. *Hipocalcemia tras tiroidectomía total: incidencia, control y tratamiento.* *Acta Otorrinolaringol Esp.* 2013; 64 (2): 102-7.

Capítulos de libro

HERRANZ J, GAVILÁN J. *Complications after Total Laryngectomy, Pharyngolaryngectomy, and Conservative Laryngeal Surgery.* En: *Complications in Otolaryngology - Head and Neck Surgery.* BERNAL-SPREKELSEN M, CARRAU RL, DAZERT S, DORNHOFFER JL, PERETTI G, TEWFIK MA, WORMALD PJ (Eds). Stuttgart. Thieme 2013. pp: 219-229.

CHAO VIEITES J, PADÍN SEARA A, SARANDESES GARCÍA A. *Técnicas de trabajo extracorpóreo septal. Extracción-reposición de cartilago cuadrangular en la corrección de grandes desviaciones septales.* En: *Manual de septoplastia.* Sánchez Barrueco, A.; Villacampa Aubá, J.M.; Cenjor Español, Carlos. Madrid. GlaxoSmithKline 2013, pp: 205-211.

CHAO VIEITES J, DÍAZ TAPIA G, SÁNCHEZ BARRUECO A, VILLACAMPA AUBÁ JM, SARANDESES GARCÍA A. *Complicaciones quirúrgicas. Identificación y soluciones. Perforación septal.* En: *Manual de septoplastia.* SÁNCHEZ BARRUECO A, VILLACAMPA AUBÁ JM, CENJOR ESPAÑOL C. Madrid. GlaxoSmithKline 2013, pp: 253-264.

Publicación en formato electrónico

VÁZQUEZ BARRO JC, HERRANZ GONZÁLEZ-BOTAS J, GONZÁLEZ POGGIOLI N. *Cáncer de laringe.* [Internet]. Fistera; 201 [acceso 19/4/2013]. Disponible en: <http://www.fistera.com.mergullador.sergas.es:2048/guias-clinicas/cancer-laringe/>

Número de sesiones docentes do ano 2013

51

PEDIATRÍA

Artigos publicados en revistas científicas

Increasing incidence of pediatric inflammatory bowel disease in Spain (1996–2009): The SPIRIT registry. *Inflamm Bowel Dis.* 2013; 19: 73-80. PMID: 22535573.

VILA L, BARTOLOMÉ B, MORENO A. *Cross-reactivity between royal jelly and Dermatophagoides pteronyssinus.* *J Allergy Clin Immunol: In Practice.* 2013; 1: 200-1. <http://dx.doi.org/10.1016/j.jaip.2013.01.003>.

VILA L, MORENO AA, GAMBOA P, MARTÍNEZ ARANGUREN R, SANZ ML. *Decrease in antigen-specific CD63 basophil expression is associated with the development of tolerance to egg by SOTI in children.* *Pediatr Allergy Immunol.* 2013 Aug; 24 (5): 463-8. doi: 10.1111/pai.12070.

VÁZQUEZ GARCÍA L, MARCOS ALONSO S, RUEDA NÚÑEZ F. *Tratamiento percutáneo de una malformación arteriovenosa.* *An Pediatr.* 2013; Dec; 79 (6): 394-5.

➤ [PEDIATRÍA]

REY C, GARCÍA HERNÁNDEZ I, CONCHA A, MARTÍNEZ CAMBLOR P, BOTRÁN M, MEDINA A, PRIETO B, LÓPEZ HERCE J. *Pro-adrenomedullin, pro-endothelin-1, procalcitonin, C-reactive protein and mortality risk in critically ill children: a prospective study*. *Crit Care*. 2013; 17 (5): R240.

REY C, SÁNCHEZ ARANGO D, LÓPEZ HERCE J, MARTÍNEZ CAMBLOR P, GARCÍA HERNÁNDEZ I, PRIETO B, PALLAVICINI Z. *Vitamin D deficiency at pediatric intensive care admission*. *J Pediatr*. 2013; oct 30. PubMed PMID: 24184303.

BAUTISTA HERNÁNDEZ V, CÁRDENAS I, MARTÍNEZ BENDAYÁN I, LOYOLA H, RUEDA F, PORTELA F. *Valve-Sparing Tetralogy of Fallot Repair With Intraoperative Dilatation of the Pulmonary Valve*. *Pediatric Cardiology*. 2013; 34 (4): 918-923.

MARCOS ALONSO S, VÁZQUEZ GARCÍA L, FERNÁNDEZ SANTAMARINA I, LÓPEZ ABEL B, MARTÍNEZ SOTO S, REY GARCÍA S, FONTENLA GARCÍA J, HURTADO DÍAZ J, HERRERO HERMIDA J, LUACES GONZÁLEZ J, FUENTES CARBALLAL J, RUEDA NÚÑEZ F. *Cardiomyopathy in a pediatric population: key results from 10 years*. *Cardiology in the Young*. May 2013; Volume 23, Supplement 1.

RODRÍGUEZ ARIAS D, SEOANE JA, RAMIL C, MOLINS N. *Ethics, new ways of dying and organ donation*. *Med Intensiva*. 2013; nov 26. pii: S0210-5691 (13) 00216-7. doi: 10.1016/j.medin. 2013.09.006.

IZQUIERDO BLASCO J, SOLER PALACÍN P, CAMPINS MARTÍ M, VÁZQUEZ MARTÍNEZ JL, SÁNCHEZ DE TOLEDO J, ET AL [GRUPO DE CARDIOLOGÍA DE LA SOCIEDAD ESPAÑOLA DE CUIDADOS INTENSIVOS PEDIÁTRICOS]. GRUPO DE INFECCIÓN NOSOCOMIAL DE LA SOCIEDAD ESPAÑOLA DE INFECTOLOGÍA PEDIÁTRICA. *Antibiotic prophylaxis for surgical wound infection in cardiac surgery: Results of a Spanish survey*. *An Pediatr (Barc)*. 2013; jan 3. doi: 10.1016/j.anpedi.2012.11.018.

FAUSTINO EV, HANSON S, SPINELLA PC, TUCCI M, O'BRIEN SH, NUNEZ AR, ET AL. *On behalf of the PROphylaxis against Thrombosis prACTice (PROTRACT)*. Study Investigators of the PALISI BloodNet. *A Multinational Study of Thromboprophylaxis Practice in Critically Ill Children*. *Crit Care Med*. 2013; Dec 17.

PÉREZ PEREIRA M, FERNÁNDEZ P, GÓMEZ TAIBO M, GONZÁLEZ L, TRISAC JL, CASARES J, DOMÍNGUEZ M. *Neurobehavioral development of preterm and full term children: biomedical and environmental influences*. *Early Hum Dev*. 2013; 89 (6): 401-9.

AVILA ÁLVAREZ A, BRAVO LAGUNA MC, BRONTE LD, DEL CERRO MJ. *Inhaled iloprost as a rescue therapy for transposition of the*

great arteries with persistent pulmonary hypertension of the newborn. *Pediatr Cardiol*. 2013; 34 (8): 2027-9.

VERA BELLA C, AVILA ÁLVAREZ A, SAENZ DE PIPAON M, ÁLVAREZ LUQUE A, LEBLIC RAMÍREZ I. *Diagnóstico y manejo de un pseudoaneurisma iatrogénico tras atrioseptostomía percutánea en un neonato*. *An Pediatr (Barc)*. 2013; 78 (4): 279-80.

Comunicaciones en congresos publicadas

MORENO ÁLVAREZ A, SOLAR BOGA A, MORENO ARES A, CID FERNÁNDEZ J, TORIO GÓMEZ S, ALONSO BLANCO C. *Valoración del impacto económico de la aplicación de los nuevos criterios ESPGHAN para el diagnóstico de enfermedad celíaca*. Servicio de Pediatría, Servicio de Inmunología. H. Materno Infantil Teresa Herrera. A Coruña. En: XX Congreso de la SEGHNP. Málaga, 23 al 25 de Mayo. *Rev Esp Ped*. 2013; Volumen 69: 51. ISSN 0034-947X.

NAVAS LÓPEZ V, MARTÍN DE CARPI J, SEGARRA CANTÓN O, GARCÍA BURRIEL J, DÍAZ MARTÍN J, RODRÍGUEZ MARTÍNEZ A, MEDINA BENÍTEZ E, JUSTE RUIZ M, Y GRUPO DE TRABAJO EN ENFERMEDAD INFLAMATORIA INTESTINAL DE LA SEGHNP. *Encuesta únete: uso de la nutrición enteral exclusiva en pacientes pediátricos con enfermedad de Crohn*. En: XX Congreso de la SEGHNP. Málaga, 23 al 25 de Mayo. *Rev Esp Ped*. 2013; Volumen 69: 51. ISSN 0034-947X.

MARCOS ALONSO S, VÁZQUEZ GARCÍA L, FERNÁNDEZ SANTAMARINA I, LÓPEZ ABEL B, MARTÍNEZ SOTO S, REY GARCÍA S ET AL. *Cardiomyopathy in a pediatric population: key results from 10 years*. [Póster]. En: 47th Annual Meeting of the Association for European Paediatric and Congenital Cardiology, AEPC. Londres (Reino Unido), 22-25 mayo 2013. Gurleen Sharland. *Cardiology in the Young*. 2013; Volumen 23 (suppl 1). S68.

CACHARRÓN CARAMÉS T, MORENO ARES D, FERRER BARBA A, GONZÁLEZ RIVERA I, RAMIL FRAGA C, BAUTISTA HERNÁNDEZ V. *Reparación de tetralogía de Fallot: una serie peculiar*. En: XXVIII Congreso de la Sociedad Española de Cuidados Intensivos Pediátricos. Pamplona, 16-18 mayo 2013. *Rev Esp Ped* 2013; 69 (Supl. 2): 159.

FERNÁNDEZ SUÁREZ N, LAMAS ALONSO A, GONZÁLEZ RIVERA I, FERRER BARBA A, RAMIL FRAGA C. *Quilotórax tras cirugía cardíaca: revisión de los casos ingresados en UCIP en los últimos 10 años*. En: XXVIII Congreso de la Sociedad Española de Cuidados Intensivos Pediátricos. Pamplona, 16-18 mayo 2013. *Rev Esp Ped* 2013; 69 (Supl. 2): 161.

FERNÁNDEZ GARCÍA MA, PIÑEIRO RODRÍGUEZ L, MORENO ARES D, GONZÁLEZ RIVERA I, FERRER BARBA A, RAMIL FRAGA C, VÁZQUEZ DOMÍNGUEZ M. *Craniectomía descompresiva: revisión de 10 años*.

➤ [PEDIATRÍA]

En: XXVIII Congreso de la Sociedad Española de Cuidados Intensivos Pediátricos. Pamplona, 16-18 mayo 2013. Rev Esp Ped 2013; 69 (Supl. 2): 184.

LAMAS ALONSO A, ARBELOA MIRANDA A, PIÑEIRO RODRÍGUEZ L, FERNÁNDEZ SUÁREZ N, FERRER BARBA A, GONZÁLEZ RIVERA I, RAMIL FRAGA C, RODRÍGUEZ BLANCO C. *Revisión de casos de maltrato grave en los últimos 120 años*. En: XXVIII Congreso de la Sociedad Española de Cuidados Intensivos Pediátricos. Pamplona, 16-18 mayo de 2013. Rev Esp Ped 2013; 69 (Supl. 2): 200.

SANTOS HERRAIZ P, LOZANO BALSEIRO M, RAMIL FRAGA C, GONZÁLEZ RIVERA I, FERRER BARBA A. *Análisis causa raíz de dos eventos centinela. Aprender de los errores*. En: XXVIII Congreso de la Sociedad Española de Cuidados Intensivos Pediátricos. Pamplona, 16-18 mayo 2013. Rev Esp Ped 2013; 69 (Supl. 2): 179.

SANTOS HERRAIZ P, CACHARRÓN CARAMÉS T, RAMIL FRAGA C, FERRER BARBA A, GONZÁLEZ RIVERA I. *La autopsia clínica no ha pasado a la historia*. En: XXVIII Congreso de la Sociedad Española de Cuidados Intensivos Pediátricos. Pamplona, 16-18 mayo 2013. Rev Esp Ped 2013; 69 (Supl. 2): 197.

MORENO ÁLVAREZ D, LOZANO BALSEIRO M, ÁLVAREZ GONZÁLEZ P, GONZÁLEZ RIVERA I, FERRER BARBA A, RAMIL FRAGA C. *Revisión de estatus convulsivos: aspectos clínicos y terapéuticos*. En: XXVIII Congreso Sociedad Española Cuidados Intensivos Pediátricos. Pamplona, 16-18 mayo 2013. Rev Esp Ped 2013; 69 (Supl. 2): 171.

BALAGUER M, HERNÁNDEZ LI, BUSTINZA A, NIETO M, SANCHO A, RAMIL C, SÁNCHEZ JM, DE CARLOS JC, GRUPO ERICAP, GRUPO TRABAJO INFECCIOSAS. *Evolución clínica de los pacientes afectos de enfermedad fúngica invasora en las UCI pediátricas nacionales*. En: XXVIII Congreso de la Sociedad Española de Cuidados Intensivos Pediátricos. Pamplona, 16-18 mayo 2013. Rev Esp Ped 2013; 69 (Supl. 2): 167.

Libros ou monografías

RUEDA F, BOUZAS B, PAZOS P. *Introducción a la ecocardiografía en cardiopatías congénitas*. 2ª Ed. A Coruña: Netbiblo SL; 2013. (ISBN 978-84-939257-9-6).

RUEDA F (COORDINADOR), BOUZAS B, GARCÍA HERNÁNDEZ I, MARCOS S, MARTÍNEZ BENDAYÁN I (EDITORES). *Guía de seguimiento ambulatorio de Cardiopatías congénitas*. 1ª Ed. A Coruña: Netbiblo SL; 2013. (ISBN 978-84-9745-189-5).

Capítulos de libro

SOLAR BOGA A, MORENO ÁLVAREZ A. *Prevención de recaída y re-*

currencia en la enfermedad de Crohn. En: SÁNCHEZ SÁNCHEZ C, ED. *Enfermedad inflamatoria intestinal en Pediatría*. Maja-dahonda (Madrid): Ergón SA ed; 2013. P. 289-299. (ISBN 978-84-15351-71-9).

GARCÍA HERNÁNDEZ I, RUEDA F. *Comunicación interauricular*. En: RUEDA F (COORDINADOR), BOUZAS B, GARCÍA HERNÁNDEZ I, MARCOS S, MARTÍNEZ BENDAYÁN I, EDS. *Guía de seguimiento de cardiopatías congénitas*. 1ª Ed. A Coruña: Netbiblo SL; 2013. P. 23-32. (ISBN 978-84-9745-189-5).

GARCÍA J, MARCOS S. *Comunicación Interventricular*. En: RUEDA F (COORDINADOR), BOUZAS B, GARCÍA HERNÁNDEZ I, MARCOS S, MARTÍNEZ BENDAYÁN I, EDS. *Guía de seguimiento de cardiopatías congénitas*. 1ª Ed. A Coruña: Netbiblo SL; 2013. P. 33-46. (ISBN 978-84-9745-189-5).

CÁRDENAS I, RUEDA F. *Ductus arterioso persistente*. En: RUEDA F (COORDINADOR), BOUZAS B, GARCÍA HERNÁNDEZ I, MARCOS S, MARTÍNEZ BENDAYÁN I, EDS. *Guía de seguimiento de cardiopatías congénitas*. 1ª Ed. A Coruña: Netbiblo SL; 2013. P. 47-58. (ISBN 978-84-9745-189-5).

BOUZAS B, GARCÍA HERNÁNDEZ I. *Tetralogía de Fallot*. En: RUEDA F (COORDINADOR), BOUZAS B, GARCÍA HERNÁNDEZ I, MARCOS S, MARTÍNEZ BENDAYÁN I, EDS. *Guía de seguimiento de cardiopatías congénitas*. 1ª Ed. A Coruña: Netbiblo SL; 2013. P. 71-84. (ISBN 978-84-9745-189-5).

BLANCO C, RUEDA F. *Transposición de grandes vasos*. En: RUEDA F (COORDINADOR), BOUZAS B, GARCÍA HERNÁNDEZ I, MARCOS S, MARTÍNEZ BENDAYÁN I, EDS. *Guía de seguimiento de cardiopatías congénitas*. 1ª Ed. A Coruña: Netbiblo SL; 2013. P. 85-98. (ISBN 978-84-9745-189-5).

VIADERO M, MARCOS S. *Corazón univentricular*. En: RUEDA F (COORDINADOR), BOUZAS B, GARCÍA HERNÁNDEZ I, MARCOS S, MARTÍNEZ BENDAYÁN I, EDS. *Guía de seguimiento de cardiopatías congénitas*. 1ª Ed. A Coruña: Netbiblo SL; 2013. P. 167-186. (ISBN 978-84-9745-189-5).

BOUZAS B, RAPOSO I. *Hipertensión pulmonar*. En: RUEDA F (COORDINADOR), BOUZAS B, GARCÍA HERNÁNDEZ I, MARCOS S, MARTÍNEZ BENDAYÁN I, EDS. *Guía de seguimiento de cardiopatías congénitas*. 1ª Ed. A Coruña: Netbiblo SL; 2013. P. 187-194. (ISBN 978-84-9745-189-5).

FONTENLA J, REY S, MARCOS S. *Otras cardiopatías adquiridas: enfermedad de Kawasaki y miocarditis*. En: RUEDA F (COORDI-

➤ [PEDIATRÍA]

NADOR), BOUZAS B, GARCÍA HERNÁNDEZ I, MARCOS S, MARTÍNEZ BENDAYÁN I, EDS. *Guía de seguimiento de cardiopatías congénitas*. 1ª Ed. A Coruña: Netbiblo SL; 2013. P. 195-212. (ISBN 978-84-9745-189-5).

GARCÍA HERNÁNDEZ I, CÁRDENAS I. *Farmacoterapia*. En: RUEDA F (COORDINADOR), BOUZAS B, GARCÍA HERNÁNDEZ I, MARCOS S, MARTÍNEZ BENDAYÁN I, EDS. *Guía de seguimiento de cardiopatías congénitas*. 1ª Ed. A Coruña: Netbiblo SL; 2013. P. 213-20. (ISBN 978-84-9745-189-5).

PIÑEIRO M, VÁZQUEZ L. *Ductus arterioso persistente*. En: RUEDA F, BOUZAS B, PAZOS P, EDS. *Introducción a la ecocardiografía en cardiopatías congénitas*. 2ª Ed. A Coruña: Netbiblo SL; 2013. P. 63-70. (ISBN 978-84-939257-9-6).

BLANCO C. *Transposición de grandes vasos*. En: RUEDA F, BOUZAS B, PAZOS P, EDS. *Introducción a la ecocardiografía en cardiopatías congénitas*. 2ª Ed. A Coruña: Netbiblo SL; 2013. P. 97-106. (ISBN 978-84-939257-9-6).

BLANCO C. *Doble discordancia*. En: RUEDA F, BOUZAS B, PAZOS P, EDS. *Introducción a la ecocardiografía en cardiopatías congénitas*. 2ª Ed. A Coruña: Netbiblo SL; 2013. P. 107-112. (ISBN 978-84-939257-9-6).

GARCÍA HERNÁNDEZ I. *Tetralogía de Fallot*. En: RUEDA F, BOUZAS B, PAZOS P, EDS. *Introducción a la ecocardiografía en cardiopatías congénitas*. 2ª Ed. A Coruña: Netbiblo SL; 2013. P. 113-21. (ISBN 978-84-939257-9-6).

VÁZQUEZ L, RUEDA F. *Ductus arterioso persistente e hipertensión pulmonar en el neonato*. En: RUEDA F, BOUZAS B, PAZOS P, EDS. *Introducción a la ecocardiografía en cardiopatías congénitas*. 2ª Ed. A Coruña: Netbiblo SL; 2013. P. 123-30. (ISBN 978-84-939257-9-6).

RUEDA F. *Cardiopatías ductus dependientes*. En: RUEDA F, BOUZAS B, PAZOS P, EDS. *Introducción a la ecocardiografía en cardiopatías congénitas*. 2ª Ed. A Coruña: Netbiblo SL; 2013. P. 131-39. (ISBN 978-84-939257-9-6).

MARCOS S. *Hipoplasia de ventrículo izquierdo y derecho*. En: RUEDA F, BOUZAS B, PAZOS P, EDS. *Introducción a la ecocardiografía en cardiopatías congénitas*. 2ª Ed. A Coruña: Netbiblo SL; 2013. P. 141-54. (ISBN 978-84-939257-9-6).

ARAMBURO A, MARCOS ALONSO S, NADEL S, DE GROOT R, MARTÍNÓN TORRES F. *Tratamiento de la enfermedad meningocócica*. En:

La enfermedad meningocócica: pasado, presente y futuro. Girona. Grafiques Montseny; 2013. P. 165-178. (ISBN 978-84-936341-8-6).

FERRER BARBA A, GONZÁLEZ RIVERA I, DÍAZ SOTO R, RAMIL FRAGA C. *Insuficiencia cardíaca*. En: LÓPEZ HERCE CID J ET AL, EDS. *Manual de Cuidados Intensivos Pediátricos*. 4ª Edición. Madrid: Publimed Ed; 2013. P. 209-217.

GONZÁLEZ RIVERA I, FERRER BARBA A, QUIROGA ORDÓÑEZ E, RAMIL FRAGA C. *Informatización en UCIP*. En: LÓPEZ HERCE CID J ET AL, EDS. *Manual de Cuidados Intensivos Pediátricos*. 4ª Edición. Madrid: Publimed Ed; 2013. P. 52-55.

RAMIL FRAGA C, DÍAZ SOTO R, GONZÁLEZ RIVERA I, FERRER BARBA A. *Seguridad del paciente. Detección y prevención de errores de medicación en UCIP*. En: LÓPEZ HERCE CID J ET AL, EDS. *Manual de Cuidados Intensivos Pediátricos*. 4ª Edición. Madrid: Publimed Ed; 2013. P. 62-66.

FERRER BARBA A, GONZÁLEZ RIVERA I. *Circulación y control de hemorragias*. En: MÉNDEZ GALLART R, GÓMEZ TELLADO M, EDS. *Asistencia Inicial al Traumatismo Pediátrico*. Madrid: Editorial Médica Panamericana, S.A. 2013; P. 51- 63.

GONZÁLEZ RIVERA I, FERRER BARBA A. *Vía aérea y control cervical*. En: MÉNDEZ GALLART R, GÓMEZ TELLADO M, EDS. *Asistencia Inicial al Traumatismo Pediátrico*. Madrid: Editorial Médica Panamericana, S.A. 2013; P. 39- 50.

GONZÁLEZ RIVERA I, FERRER BARBA A. *Lesiones por agentes físicos*. En: MÉNDEZ GALLART R, GÓMEZ TELLADO M, EDS. *Asistencia Inicial al Traumatismo Pediátrico*. Madrid: Editorial Médica Panamericana, S.A. 2013; P. 157- 166.

MÉNDEZ GALLART R, GARCÍA PALACIOS M, FERRER BARBA A. *Traumatismo abdominal*. En: MÉNDEZ GALLART R, GÓMEZ TELLADO M, EDS. *Asistencia Inicial al Traumatismo Pediátrico*. Madrid: Editorial Médica Panamericana, S.A. 2013; P. 121-134.

GONZÁLEZ COTOIRA M, PÉREZ VILLARROYA E, FERRER BARBA A. *Accesos venosos*. En: MÉNDEZ GALLART R, GÓMEZ TELLADO M, EDS. *Asistencia Inicial al Traumatismo Pediátrico*. Madrid: Editorial Médica Panamericana, S.A. 2013; P. 175- 180.

MÉNDEZ GALLARTE R, GONZÁLEZ RIVERA I. *Traumatismo torácico*. En: MÉNDEZ GALLART R, GÓMEZ TELLADO M, EDS. *Asistencia Inicial al Traumatismo Pediátrico*. Madrid: Editorial Médica Panamericana, S.A. 2013; P. 99-106.

➤ [PEDIATRÍA]

GÓMEZ TELLADO M, GONZÁLEZ RIVERA I. *Traumatismo craneoencefálico*. En: MÉNDEZ GALLART R, GÓMEZ TELLADO M, EDS. *Asistencia Inicial al Traumatismo Pediátrico*. Madrid: Editorial Médica Panamericana, S.A. 2013; P. 109-118.

Ensaos clínicos

Participación en el ensayo clínico JUNGLO: *Tolerancia a dos fórmulas de leche infantil altamente hidrolizadas en base a proteínas de arroz y caseína en niños con alergia a proteínas de leche de vaca*. Duración: febrero de 2013 a marzo de 2014. Departamento de Nutrición y Clínica de Biosearch life.

OPTIMIZA: estudio multicéntrico de monitorización y correlación terapéutica de niveles séricos de fármacos biológicos y anticuerpos en pacientes con Enfermedad de Crohn. EIGA (Asociación Gallega de Investigación en Enfermedad Inflamatoria Intestinal).

Determination of the efficient and safe dose of ivabradine in paediatric patients with dilated cardiomyopathy and symptomatic chronic heart failure aged 6 months to 18 years. A placebo controlled phase III/III dose-finding study with a 1 year efficacy/safety evaluation CL2-16257-090. Institut de Recherches Internationales Servier (I.R.I.S).

Estudio abierto fase III para evaluar la inmunogenicidad y seguridad de un esquema de primovacunación alternado (HEXA/PENTA/HEXA) que incluye V419 (PR5I) a los 2 y 6 meses de edad y PediacIR a los 4 meses de edad. Número EudraCT: 2012-004221-25. Sanofi Paster MSD.

Proxectos de investigación

Estudio PROTRACT (Prophylaxis against Thrombosis Practice Study). Código: CT 06520-8047.

Bacteriemia Zero: Protocolo para la prevención de las bacteriemias relacionadas con catéter venoso central en las UCI españolas.

Neumonía Zero: Protocolo para la prevención de las neumonías relacionadas con ventilación mecánica mediante una intervención multifactorial.

Estudio multicéntrico de la epidemiología del daño renal agudo en las unidades de cuidados intensivos pediátricos de España. Sociedad Española de Cuidados Intensivos Pediátricos.

ÁVILA ÁLVAREZ A. SEN-1500. *Estudio colaborativo de la Sociedad Española de Neonatología de seguimiento de recién nacidos menores de 1500 gramos*. SENeo.

REPARAZ VIDAL R. *Grupo Castrillo de Infección Neonatal*. Estudio colaborativo multicéntrico de recogida de datos epidemiológicos y clínicos sobre infección neonatal. SENeo.

Becas e axudas

VÁZQUEZ GARCÍA L. *Beca de formación en cardiología pediátrica asociada a la consolidación de un proyecto de telemedicina aplicada a la cardiología pediátrica en Galicia*. Fundación Jove. 2013.

Premios

EDITOR'S CHOICE SERIE de la revista *Pediatric Allergy and Immunology* en el mes de Agosto 2013 con el artículo: *Decrease in Antigen-specific CD63 basophil expression is associated with the development of tolerance to egg by SOTI in children*.

ACCÉSIT A LA MEJOR COMUNICACIÓN BREVE de Gastroenterología, Hepatología y Nutrición pediátrica del congreso SEGHP con la comunicación: *Encuesta únete: uso de la nutrición enteral exclusiva en pacientes pediátricos con Enfermedad de Crohn*. Málaga, mayo 2013.

PREMIO AL MEJOR TRABAJO PEDIÁTRICO presentado en la United European Gastroenterology Week por la comunicación: DONAT E, RAMOS JM, SÁNCHEZ VALVERDE F, MORENO A, MARTÍNEZ M, LEIS R, PEÑA L, CASTILLEJO G, FERNÁNDEZ S, GARCÍA Z, ORTIGOSA L, BALMASEDA E, MARUGAN JM, EIZAGUIRRE FJ, LORENZO H, BARRIO J, RIBES KONINCKX C AND ON BEHALF OF THE SEGHP WORKING GROUP ON CELIAC DISEASE. *ESPGHAN 2012 coeliac disease diagnostic criteria validation: a retrospective spanish multicentric study*. United European Gastroenterology Week. Berlín (Alemania), octubre 2013.

PREMIO CONCURSO INTERNACIONAL: *IntelliSpace Critical Care and Anesthesia Success Stories 2012*. Ganador del Global Impact Award 2012: FERNÁNDEZ TRISAC JL. UCIN, Hospital Materno Infantil Teresa Herrera. Complejo Hospitalario Universitario A Coruña, 2013. Por el trabajo: *Early diagnosing by an improvement of 120% in the accomplishment of inborn errors metabolism program*.

Publicacións en formato electrónico

IgE-mediated cow's milk allergy and effect of Lactobacillus GG on tolerance acquisition. Disponible en: <http://www.allergicases.com/>

Sangrado digestivo bajo en lactante de cuatro meses. Disponible en: <http://www.academianovalac.es/foro/viewforum.php?f=5>

➤ [PEDIATRÍA]

BLANCO C. *Fármacos cardiovasculares*. Disponible en: <http://www.Pediamecum.es>

Número de sesións docentes do ano 2013

Cardioloxía infantil: 25.

Unidade coidados intensivos pediátricos: 38.

Gastroenteroloxía, hepatoloxía e nutrición: 10.

Endocrinoloxía: 3.

Neonatoloxía: 19.

PSIQUIATRÍA**Artigos publicados en revistas científicas**

PÉREZ L, FERRERO T. *Las nuevas tecnologías (Youtube y Facebook) como soporte de programas de reducción de daños*. Revista Gallega de Psiquiatría y Neurociencias. Depósito legal nº M 9660. Año 2013. Número 12. Pág. 27-28.

VICENTE ALBA J, GARCÍA MAHÍA MC, ORTEGA RUIBAL F, BUJÁN LÓPEZ A, CARRERA MACHADO I, PARDAL ML, LAGE MT. *Análisis de Patología Dual en el Área Sanitaria de A Coruña*. Revista Gallega de Psiquiatría y Neurociencias. Depósito legal nº M 9660. Año 2013. Número 12. Pág. 29-34.

ORTEGA FJ, BUJÁN A, VICENTE FJ, GARCÍA MC, CARRERA I, GONZÁLEZ N, LAGE M, QUEJEIRO I, SERRANO VÁZQUEZ M. *Patología Dual en Unidad de asistencia a Alcohólicos en el área sanitaria de A Coruña*. Revista Gallega de Psiquiatría y Neurociencias. Depósito legal nº M 9660. Año 2013. Número 12. Pág. 35-37.

BUJÁN A, VICENTE J, ORTEGA F, FERRERO T, CARRERA I, MARIÑO A, CERQUEIRO J, LAGE M. *Perfil del paciente que acude a la Unidad de Atención a Drogodependientes de A Coruña*. Revista Gallega de Psiquiatría y Neurociencias. Depósito legal nº M 9660-1997. Año 2013. Número 12. Pág. 38-40.

SERRANO CARTÓN MM, SERRANO CARTÓN MC, MÉNDEZ IGLESIAS R, MENÉNDEZ SÁNCHEZ B, SERRANO VÁZQUEZ M. *La recaída en los trastornos esquizofrénicos y los nuevos abordajes: Una revisión y las primeras experiencias con el Palmitato de Paliperidona*. Revista Gallega de Psiquiatría y Neurociencias. Depósito legal nº M 9660-1997. Año 2013. Número 12. Pág. 87-97.

SERRANO CARTÓN MC, SERRANO CARTÓN MM, MENÉNDEZ SÁNCHEZ B, MÉNDEZ IGLESIAS R. *Un proyecto de innovación sanitaria en el Complejo Hospitalario Universitario de A Coruña (CHUAC): ¿Cómo rentabilizar una cama hospitalaria en Salud Mental?* Revista Gallega de Psiquiatría y Neurociencias. Depósito legal nº M 9660-1997. Año 2013. Número 12. Pág. 98-101.

FERRERO ÁLVAREZ T, PÉREZ RAMÍREZ L, MENÉNDEZ SÁNCHEZ B. *Drogas emergentes: el papel de internet*. Revista Gallega de Psiquiatría y Neurociencias. Depósito legal nº M 9660-1997. Año 2013. Número 12. Pág. 117-119.

MÉNDEZ IGLESIAS R, SERRANO CARTÓN MM, SERRANO CARTÓN MC, MENÉNDEZ SÁNCHEZ B, BELLO PORTO J, FERNÁNDEZ DÍAZ. *La organicidad subyacente en la psicopatología del paciente epiléptico: un reto para el clínico*. Revista Gallega de Psiquiatría y Neurociencias. Depósito legal nº M 9660-1997. Año 2013. Número 12. Pág. 124-127.

ROMÁN E, BUJÁN MA, ORTEGA FJ, GARCÍA MC. *Síndrome metabólico y antipsicóticos*. Revista Gallega de Psiquiatría y Neurociencias. Depósito legal nº M 9660-1997. Año 2013. Número 12. Pág. 136-138.

FERNÁNDEZ DÍAZ A, BOBADILLA PÉREZ E, BELLO PORTO J, MÉNDEZ IGLESIAS R, MENÉNDEZ SÁNCHEZ B. *¿Clínica psicótica o crisis comiciales? Consideraciones diagnósticas en la práctica clínica*. Revista Gallega de Psiquiatría y Neurociencias. Depósito legal nº M 9660-1997. Año 2013. Número 12. Pág. 142-144.

BUJÁN A, ROMÁN E, ORTEGA F, PÉREZ L, RAMOS A, GÓMEZ S, SILVEIRA JR. *¿Qué esconde la depresión?* Revista Gallega de Psiquiatría y Neurociencias. Depósito legal nº M 9660-1997. Año 2013. Número 12. Pág. 145-147.

ROMÁN E, GONZÁLEZ M, FONTELA E, VICENTE ALBA J. *Acoso y nuevas tecnologías*. Revista Gallega de Psiquiatría y Neurociencias. Depósito legal nº M 9660-1997. Año 2013. Número 12. Pág. 148-152.

GONZÁLEZ SANTOS M, VICENTE ALBA J, ROMÁN FERNÁNDEZ E, ORTEGA RUIBAL F, ALBERDI SUDUPE J. *Trastorno obsesivo-compulsivo (TOC) genética y ambiente. A propósito de una experiencia*. Revista Gallega de Psiquiatría y Neurociencias. Depósito legal nº M 9660-1997. Año 2013. Número 12. Pág. 156-158.

➤ [PSIQUIATRÍA]

RAMOS CANEDA A, AMBOAGE PAZ MT, BUJÁN LÓPEZ A, GONZÁLEZ SANTOS M, ÁVILA GONZÁLEZ MJ. *Me cambia el nick, pero sé que es élla*. Revista Gallega de Psiquiatría y Neurociencias. Depósito legal nº M 9660-1997. Año 2013. Número 12. Pág. 159-160.

FILGUEIRA BOUZA MS. *La Terapia Psicodramática (desde el enfoque clásico moreniano)*. Vínculos 2013 (Jun) 3ª etapa; 1: 5-41.

ALBERDI SUDUPE J, FERNÁNDEZ DÍAZ A, IGLESIAS GIL DE BERNABÉ F. *Depresión en pacientes hospitalizados en el Servicio de Medicina Interna de un Hospital General*. Galicia Clin 2013; 74 (4): 161-174.

PEREIRO C, PINO C, FLÓREZ G, ARROJO M, BECOÑA E, ET AL. *Psychiatric Comorbidity in Patients from the Addictive Disorders Assistance Units of Galicia: The COPSIAD Study*. 2013. PLoS ONE 8 (6): e66451.

Libros ou monografías

CARRERA I, SÁNCHEZ L, PEREIRO C, FLOREZ G, CONDE M, PINO C, SERRANO M Y GRUPO TSO-GALICIA. *Perspectiva de los profesionales de la red Gallega de atención a las drogodependencias acerca de las terapias de sustitución con Opiáceos*. A Coruña. Servicio Galego de Salud 2013.

CARRERA I, SÁNCHEZ L, PEREIRO C, FLOREZ G, CONDE M, PINO C, SERRANO M Y GRUPO TSO-GALICIA. *Perspectiva de los usuarios de las terapias de sustitución con Opiáceos en la red Gallega de atención a las drogodependencias*. A Coruña. Servicio Galego de Salud 2013.

PASCUAL F, GUARDIA J, PEREIRO C, BOBES J. *Alcoholismo*. Guías Clínicas Socidrogalcohol basadas en la evidencia científica. Edit. Saned. Madrid 2013.

Capítulos de libro

PEREIRO GÓMEZ C. *Comorbilidad entre psicosis y adicciones*. En Comorbilidad entre psicosis y adicciones. I.S.B.N.: 978-84-695-9316-5. Dep. L: VG 855-2013, Pág. 11-28.

MIGUEL ARIAS D, FONTELA VIVANCO E. *Psicosis y Cannabis*. En Comorbilidad entre psicosis y adicciones. I.S.B.N.: 978-84-695-9316-5. Dep. L: VG 855-2013, Pág. 39-58.

SERRANO VÁZQUEZ M, PÁRAMO FERNÁNDEZ M. *Fármacos Antipsicóticos*. En Comorbilidad entre psicosis y adicciones. I.S.B.N.: 978-84-695-9316-5. Dep. L: VG 855-2013, Pág. 89-132.

PEREIRO C. *La adherencia como objetivo en psicosis y adicciones*. *Fármacos Antipsicóticos*. En Comorbilidad entre psi-

cosis y adicciones. I.S.B.N.: 978-84-695-9316-5. Dep. L: VG 855-2013, Pág. 133-154.

FONTELA VIVANCO E. *Trastorno psicótico inducido por estimulantes*. En Comorbilidad entre psicosis y adicciones. I.S.B.N.: 978-84-695-9316-5. Dep. L: VG 855-2013, Pág. 159-164.

PRADO ROBLES V. *Estoy solo*. En Comorbilidad entre psicosis y adicciones. I.S.B.N.: 978-84-695-9316-5. Dep. L: VG 855-2013, Pág. 180-188.

SERRANO CARTÓN MC. *Dificultades y repercusiones en la diferenciación de los primeros episodios psicóticos con consumo concomitante de Tóxicos*. En Comorbilidad entre psicosis y adicciones. I.S.B.N.: 978-84-695-9316-5. Dep. L: VG 855-2013, Pág. 201-208.

SERRANO CARTÓN M. *Psicosis por drogas o psicosis sobre drogas? "La droga de la voluntad"*. En Comorbilidad entre psicosis y adicciones. I.S.B.N.: 978-84-695-9316-5. Dep. L: VG 855-2013, Pág. 209-215.

FILGUEIRA BOUZA MS. *Introducción al Psicodrama*. En: Torres P, Lucero S eds. *Dramaterapia y psicodrama: Un encuentro entre el teatro y la terapia (Volumen I)*. Santiago de Chile: EDRAS - Escuela de Postgrado Facultad de Artes Universidad de Chile; 2013. P.

Teses e tesinas

GÓMEZ PARDIÑAS MS. *Intentos de Suicidio y Factores Relacionados (1997-2007)*. [Tesis Doctoral]. Universidad de A Coruña. Departamento de Medicina. Marzo, 2013.

Ensaos clínicos

SERRANO VÁZQUEZ M, SERRANO CARTÓN MM, SERRANO CARTÓN MC, FONTELA VIVANCO E, MIGUEL ARIA D, SILVEIRA RODRÍGUEZ JR. *Estudio Observacional, multicéntrico, abierto, prospectivo y de 6 semanas de seguimiento para evaluar la variación de la gravedad de la enfermedad en los pacientes con esquizofrenia que requieran, según la práctica clínica habitual, tratamiento con palmitato de Paliperidona inyectable de liberación prolongada al ingresar en la unidad de Agudos por recidiva*. Estudio SHADOW. JAN-PAL-2011-01. Duración 2012-2013.

MIGUEL ARIAS D, SERRANO VÁZQUEZ M, ARROJO LOIS M, CASTRO CASTRO J. *Estudio Genético de Trastornos de abuso/dependencia de Drogas*. Universidad de Santiago Compostela. Fundación Pública Gallega de Medicina Genómica. Duración 2012-2014.

➤ [PSIQUIATRÍA]

Proxectos de investigación

RODRÍGUEZ CARREIRA C. *Efectividad de la relajación en la reducción del estrés en el personal de enfermería*. Aprobado por CEIC. Abril 2013.

ACEA LÓPEZ L. *Taller de Intervención familiar para pacientes diagnosticados de Esquizofrenia y Otros Trastornos Psicóticos (según DSMIV)*. Aprobado por el CEIC. Abril 2013.

ACEA LÓPEZ L. *Efectividad de la intervención psicoeducativa audiovisual en la adherencia terapéutica en pacientes diagnosticados de esquizofrenia y otros Trastornos Psicóticos*. (Según DSM IV). En trámites de aprobación por el CEIC en Diciembre de 2013.

Premios

TERCER PREMIO en la categoría de Profesionales de Salud Mental. SERRANO CARTÓN C. *Implementación del programa de hospitalización psiquiátrica a domicilio (HADOP) en el área de A Coruña*. Centro: Servicio de Psiquiatría, Gerencia de Gestión Integrada de A Coruña.

Publicacións en formato electrónico

ALBERDI SUDUPE J, TABOADA DÍAZ O, GRUPO FISTERRA. *Guías Clínicas: Alcoholismo*. [Internet]. Fisterra; última revisión 19/10/2007. [acceso 2013]. Disponible en: <http://www.fisterra.com/guías-clínicas/alcoholismo/>

CASTRO DONO C, ALBERDI SUDUPE J. *Guías Clínicas: Ansiedad Generalizada en adultos*. [Internet]. Fisterra; última revisión 15/12/2013. [acceso 2013]. Disponible en: <http://www.fisterra.com/guías-clínicas/ansiedad-generalizada/>

CASTRO DONO C, ALBERDI SUDUPE J, MAREY LÓPEZ J. *Guías Clínicas: Demencia tipo Alzheimer*. [Internet]. Fisterra; última revisión 05/02/2013. [acceso 2013]. Disponible en: <http://www.fisterra.com/guías-clínicas/demencia-tipo-alzheimer/>

ALBERDI SUDUPE J, CASTRO DONO C. *Guías Clínicas: Esquizofrenia*. [Internet]. Fisterra; última revisión 17/04/2013. [acceso 2013]. Disponible: <http://www.fisterra.com/guías-clínicas/esquizofrenia/>

ALBERDI SUDUPE J, CASTRO DONO C, PÉREZ RAMÍREZ L. *Guías Clínicas: Insomnio primario [internet]*. Fisterra; última revisión 26/10/2011. [acceso 2013]. Disponible en: <http://www.fisterra.com/guías-clínicas/insomnio-primario/>

CASTRO DONO C, ESTEBAN FERNÁNDEZ B, ALBERDI SUDUPE J, VIANA ZULAICA C. *Guías Clínicas: Uso de BenzoDiazepinas*. [Internet]. Fisterra; última revisión 24/03/2008. [acceso 2013]. Disponible: <http://www.fisterra.com/guías-clínicas/uso-benzodiazepinas>

Número de sesións docentes do ano 2013

36

RADIODIAGNÓSTICO**Artigos publicados en revistas científicas**

SOLER FERNÁNDEZ R, MÉNDEZ DÍAZ C, RODRÍGUEZ GARCÍA E. *Formación continuada. Cómo redactar preguntas con opciones de respuesta múltiple*. Radiología 2013; 55 (Supl 1): 28-36. PMID: 23489769.

Comunicacións en congresos publicadas

MARTÍNEZ CALVO, A, MARTÍNEZ-SAPIÑA LLANAS MJ, PAZOS SILVA V. *Cystic and cyslike lesions: what radiologist should know*. En: 25 European Congress of Radiology. Viena, marzo 2013. DOI: 10.1594/ecr2013/C-0050.

MARTÍNEZ-SAPIÑA LLANAS MJ, RODRÍGUEZ ANTUÑA J, ROIS SISO A, ROMEU VILAR D, FRAGA MANTEIGA D, LÓPEZ REY D. *Incidentally clinically important extracolonic findings at CT-Colonography: Prevalence in 600 consecutive examinations*. En: 25 European Congress of Radiology. Viena, marzo 2013. DOI: 10.1594/ecr2013/C-2491.

MARTÍNEZ-SAPIÑA LLANAS MJ, ÁLVAREZ DEVESA L, PAZOS SILVA V, ROIS SISO A, DÍAZ ANGULO C, CRESPO GARCÍA C. *CT Colonography (CTC) in the diagnosis of polypoid lesions of the colon: impact of findings on the therapeutic management*. En: 25 European Congress of Radiology. Viena, marzo 2013. DOI: 10.1594/ecr2013/C-0244.

MARTÍNEZ-SAPIÑA LLANAS MJ, ÁLVAREZ DEVESA L, PAZOS SILVA V, ROIS SISO A, DÍAZ ANGULO C, CRESPO GARCÍA C. *CT Colonography (CTC) in the diagnosis of polypoid lesions of the colon : impact of findings on the therapeutic management*. En: ARRS 2013 Annual Meeting. Washington DC (EEUU), 14-19 abril 2013.

MARTÍNEZ-SAPIÑA LLANAS MJ, ROIS SISO A, RODRÍGUEZ ANTUÑA J, ROMEU VILAR D, FRAGA MANTEIGA D, LÓPEZ REY D. *CT Colonography (CTC) in the diagnosis of stenotic colonic lesions: impact of the findings in subsequent therapeutic management*. 99th Scientific Assembly and Annual Meeting. RSNA. Radiological

➤ [RADIODIAGNÓSTICO]

Society of North America. Chicago (EEUU), diciembre 2013. ID: LL-GIE2894.

GARCÍA NOVOA A, ACEA NEBRIL B, SANTIAGO FREIJANES P, CALVO MARTÍNEZ L, ANTOLIN NOVOA S, ALBAINA LATORRE L, JUANEDA MAGDALENA M, SILVA RODRÍGUEZ C, MOSQUERA OSÉS J, VARELA ROMERO JR, SOLER FERNÁNDEZ R, CEREIJO C, FACIO I. *Complejo Hospitalario Universitario A Coruña. Unidad de Mama. Coruña/ES. Repercusión de los criterios ACOSOG Z0011 sobre la indicación de la linfadenectomía axilar y el control locorregional en mujeres con ganglio centinela metastásico. Resultados preliminares de tres años de aplicación clínica.* En: 1er Congreso Español de la Mama (XXXII Congreso SESPM, XIII Congreso SEDIM VII, Congreso SIBIM, VIII Reunión SETS). Madrid, 17-19 octubre 2013. Comunicación oral. Publicado en el libro de Ponencias y Comunicaciones del Congreso ISBN 978-84-941728-3-0.

GARCÍA NOVOA A, ACEA NEBRIL B, SANTIAGO FREIJANES P, CALVO MARTÍNEZ L, ANTOLIN NOVOA S, ALBAINA LATORRE L, JUANEDA MAGDALENA M, SILVA RODRÍGUEZ C, MOSQUERA OSÉS J, VARELA ROMERO JR, SOLER FERNÁNDEZ R, CEREIJO C, FACIO I. *Complejo Hospitalario Universitario A Coruña. Unidad de Mama. Coruña/ES. Repercusión de los criterios ACOSOG Z0011 sobre la indicación de la linfadenectomía axilar y el control locorregional en mujeres con ganglio centinela metastásico. Resultados preliminares de tres años de aplicación clínica.* En: 1er Congreso Español de la Mama (XXXII Congreso SESPM, XIII Congreso SEDIM VII, Congreso SIBIM, VIII Reunión SETS). Madrid, 17-19 octubre 2013. Comunicación. Publicado en el libro de Ponencias y Comunicaciones del Congreso ISBN 978-84-941728-3-0.

BOUZÓN ALEJANDRO A, GARCÍA NOVOA A, ACEA NEBRIL B, IGLESIAS LÓPEZ A, SOLER FERNÁNDEZ R, MOSQUERA OSÉS J, VARELA ROMERO JR, CALVO MARTÍNEZ L, ANTOLIN NOVOA S, SANTIAGO FREIJANES P. *Complejo Hospitalario Universitario A Coruña. Unidad de Mama. Coruña/ES. Análisis de la respuesta tumoral tras quimioterapia neoadyuvante en el cáncer de mama triple negativo y su impacto en la planificación quirúrgica.* En: 1er Congreso Español de la Mama (XXXII Congreso SESPM, XIII Congreso SEDIM VII, Congreso SIBIM, VIII Reunión SETS). Madrid, 17-19 octubre 2013. Comunicación oral. Publicado en el libro de Ponencias y Comunicaciones del Congreso ISBN 978-84-941728-3-0.

CEREIJO GAREA C, ACEA NEBRIL B, SANTIAGO FREIJANES P, CALVO MARTÍNEZ L, ANTOLIN NOVOA S, ALBAINA LATORRE L, JUANEDA MAGDALENA M, VARELA ROMERO JR, MOSQUERA OSÉS J, SOLER FERNÁNDEZ R, FACIO I. *Complejo Hospitalario Universitario A Coruña.*

Unidad de Mama. Coruña/ES. Educación multimedia integrada en un programa de educación para la salud para la mujer con cáncer de mama. En: 1er Congreso Español de la Mama (XXXII Congreso SESPM, XIII Congreso SEDIM VII, Congreso SIBIM, VIII Reunión SETS). Madrid, 17-19 octubre 2013. Comunicación oral. Publicado en libro de Ponencias y Comunicaciones del Congreso ISBN 978-84-941728-3-0.

ROIS SISO A, DÍAZ ANGULO C, MÉNDEZ DÍAZ C, MOSQUERA VX, RODRÍGUEZ GARCÍA E, SOLER R, MARINI M. *A Coruña/ES. Masses of the heart. MR and CT findings.* En: European Congress of Radiology. Viena (Austria), marzo 2013. Educational Exhibit. DOI: 10.1594/ecr2013/C-2259.

IGLESIAS LÓPEZ A, MOSQUERA OSÉS J, VARELA ROMERO JR, FERNÁNDEZ GUILLÁN N, LÓPEZ RODRÍGUEZ M, ROMEU VILAR D. *Breast Pathology with dermatology expression.* En: ECR marzo 2013 Book of abstract (2013). Insights imaging 1: suppl 1.

PÉREZ FONTÁN FJ, ROIS SISO A, ROMEU VILAR D, PAZOS SILVA V, OTERO PALLEIRO M, RODRÍGUEZ ANTUÑA J. *Neoplasia, Inflammation, Diagnostic procedure, Contrast agent-intravenous, Ultrasound, Urinary Tract/Bladder, Contrast agents.* [Póster]. n°: C-2568. DOI: 10.1594/ecr2013/C-2568]. En: ECR Marzo 2013.

PÉREZ FONTÁN FJ, ROIS SISO A, RÍOS REBOREDO A, ROMEU VILAR D, FRAGA MANTEIGA D, FERNÁNDEZ ARMENDÁRIZ P. *Biliary Tract/Gallbladder, Ultrasound, Contrast agent-intravenous, Diagnostic procedure, Neoplasia, Calcifications/Calculi, Obstruction/Occlusion.* [Póster]. N°: C-2479. DOI: 101594/ECR2013/c-2479]. En: ECR marzo 2013.

Ensaíos clínicos

MÉNDEZ DÍAZ MC, GÓMEZ VEIGA F [INVESTIGADOR PRINCIPAL]. *Protocolo CLIN1001-PCM301.* European Randomized Phase 3 study to assess the efficacy and safety of tadalafil soluble for localized prostate cancer compared to active surveillance. Promotor: IXICO.

MÉNDEZ DÍAZ MC, DEBÉN ZUBIZARRETA G [INVESTIGADOR PRINCIPAL]. *Protocolo CTIPIX 306. A Randomized study comparing Pixantrone + Rituximab with Gemcitabine + Rituximab in patients with aggressive Non-Hodgkin Lymphoma who have relapsed after therapy with COP-R or an equivalent regimen and are ineligible for stem cell transplant.* Promotor: Cell Therapeutics Inc (CTI).

MÉNDEZ DÍAZ MC, DEBÉN ZUBIZARRETA G [INVESTIGADOR PRINCIPAL]. *Protocolo Millenium C14012.* Ensayo de Alisertib (MLN8237)

➤ [RADIODIAGNÓSTICO]

en pacientes con linfoma de células T periférico refractario o recidivado. Promotor: BioClinica Inc.

MARTÍNEZ-SAPIÑA LLANAS MJ, BLANCO GARCÍA FJ [INVESTIGADOR PRINCIPAL]. *Estudio multicéntrico, aleatorizado, en doble ciego, controlado con placebo y de grupos paralelos, de CNTO 136 (sirukumab), un anticuerpo monoclonal humano anti-IL-6, administrado subcutáneamente, en sujetos con artritis reumatoide activa a pesar del tratamiento con anti-TNF α .* Protocolo CNTO136ARA3003. Janssen-cilag.

MARTÍNEZ-SAPIÑA LLANAS MJ, BLANCO GARCÍA FJ [INVESTIGADOR PRINCIPAL]. *Estudio aleatorizado, doble ciego, controlado con placebo y con control activo de secukinumab para demostrar la eficacia en 24 semanas y evaluar la seguridad, tolerabilidad y eficacia a largo plazo durante 1 ano en pacientes con artritis reumatoide activa que tienen una respuesta inadecuada a anti-TNF α .* Protocolo CAIN457F2309. Novartis.

MARTÍNEZ-SAPIÑA LLANAS MJ, BLANCO GARCÍA FJ [INVESTIGADOR PRINCIPAL]. *Estudio de fase III, multicéntrico, aleatorizado, doble ciego, controlado con placebo de secukinumab subcutáneo en jeringas precargadas para demostrar la eficacia a las 16 semanas y evaluar la eficacia, seguridad y tolerabilidad a largo plazo, hasta 5 años, en pacientes con Espondilitis Anquilosante activa.* Protocolo CAIN457F2310. Novartis.

MARTÍNEZ-SAPIÑA LLANAS MJ, BLANCO GARCÍA FJ [INVESTIGADOR PRINCIPAL]. *Estudio aleatorizado, doble ciego, paralelo y controlado con placebo, para evaluar la eficacia y seguridad de la adición de sarilumab al tratamiento con fármacos antirreumáticos modificadores de la enfermedad (DMARD) no biológicos en pacientes con artritis reumatoide cuya respuesta a los antagonistas del FNT- α es insuficiente o que no toleran estos fármacos.* Protocolo EFC10832. Sanofi Aventis.

MARTÍNEZ-SAPIÑA LLANAS MJ, BLANCO GARCÍA FJ [INVESTIGADOR PRINCIPAL]. *Ensayo clínico fase III para evaluar la eficacia y seguridad de una asociación de condroitín sulfato y glucosamina sulfato frente a placebo en pacientes con artrosis de rodilla.* Protocolo TM-CS+SG/301. Tedec-Meiji.

MARTÍNEZ-SAPIÑA LLANAS MJ, BLANCO GARCÍA FJ [INVESTIGADOR PRINCIPAL]. *Estudio aleatorizado y controlado de sarilumab y metotrexato (MTX) en comparación con etanercept y MTX en pacientes con artritis reumatoide (AR) que han presentado una respuesta inadecuada a 4 meses de tratamiento con adalimumab y MTX.* Protocolo EFC11574. Sanofi Aventis.

MARTÍNEZ-SAPIÑA LLANAS MJ, BLANCO GARCÍA FJ [INVESTIGADOR PRINCIPAL]. *Estudio aleatorizado, en doble ciego y controlado con placebo, de la seguridad y la eficacia de Etanercept en sujetos con artritis reumatoide que han presentado una respuesta inadecuada a Adalimumab o Infliximab más Metotrexato.* Protocolo B1801355. Pfizer.

MARTÍNEZ-SAPIÑA LLANAS MJ, BLANCO GARCÍA FJ [INVESTIGADOR PRINCIPAL]. *Estudio de fase III multicéntrico, aleatorizado, doble ciego y controlado con placebo para evaluar La eficacia y la seguridad del Tocilizumab em pacientes con Arteritis de Células Gigantes.* Protocolo WA28119. Roche Pharma.

MARTÍNEZ-SAPIÑA LLANAS MJ, BLANCO GARCÍA FJ [INVESTIGADOR PRINCIPAL]. *Estudio aleatorizado, doble ciego y controlado con placebo para determinar la seguridad, tolerabilidad, farmacocinética, farmacodinámica y eficacia clínica de dosis múltiples subcutáneas de BI 655064 em voluntários sanos y em pacientes com artritis reumatóide que no hayan respondido satisfactoriamente a un tratamiento prévio com metotrexato.* Protocolo BI 1293.2. Boehringer Ingelheim.

MARTÍNEZ-SAPIÑA LLANAS MJ, BLANCO GARCÍA FJ [INVESTIGADOR PRINCIPAL]. *Estudio de fase III, aleatorizado, controlado con placebo, para evaluar la eficacia y la seguridad de abatacept em inyección subcutánea em adultos com artritis psoriásica activa.* Protocolo IM101-332. Bristol M S.

MARTÍNEZ-SAPIÑA LLANAS MJ, BLANCO GARCÍA FJ [INVESTIGADOR PRINCIPAL]. *Eficacia, farmacocinética y seguridad de BI 695550 frente a Rituximab em pacientes con artritis reumatoide moderada o intensamente activa: ensayo aleatorizado, doble ciego, de grupos paralelos y dosis múltiples de comparación com grupo activo.* Boehringer Ingelheim.

MARTÍNEZ-SAPIÑA LLANAS MJ, BLANCO GARCÍA FJ [INVESTIGADOR PRINCIPAL]. *Estudio aleatorizado, doble ciego, controlado con placebo, multicéntrico, de fase IIb de determinación de la dosis de GLPG0634 administrado durante 24 semanas en combinación com metotrexato a pacientes com artritis reumatoide activa de moderada a grave com respuesta insuficiente al metotrexato en monoterapia.* Protocolo GLPG0634-CL-203. Galapagos.

MARTÍNEZ-SAPIÑA LLANAS MJ, BLANCO GARCÍA FJ [INVESTIGADOR PRINCIPAL]. *Estudio aleatorizado, doble ciego, y de fase 3 de la eficacia y seguridad de ABP 501 en comparación con Adalimumab em pacientes con artritis reumatoide moderada a severa.* Protocolo 20120262. Amgen.

➤ [RADIODIAGNÓSTICO]

MARTÍNEZ-SAPIÑA LLANAS MJ, BLANCO GARCÍA FJ [INVESTIGADOR PRINCIPAL]. *Estudio en fase 3B, multicéntrico, aleatorizado, doble ciego, controlado con placebo y de grupos paralelos para evaluar la eficacia y seguridad de Apremilast (CC-10004) en monoterapia en pacientes con artritis psoriásica activa*. Protocolo CC-10004-PSA-006. Celgene Corporation.

MARTÍNEZ-SAPIÑA LLANAS MJ, ANTOLÍN S [INVESTIGADOR PRINCIPAL]. Estudio clínico fase II, abierto, con un único brazo de everolimus en combinación con letrozol para el tratamiento de pacientes posmenopáusicas con cáncer de mama metastásico con receptor estrogénico positivo. Novartis. Visita de inicio el 31/10/2013. (Crad001y24135-bolero 4)

MARTÍNEZ-SAPIÑA LLANAS MJ, ANTOLÍN S [INVESTIGADOR PRINCIPAL]. Estudio fase III, aleatorizado, doble ciego, controlado con placebo de bkm120 con fulvestrant, en mujeres postmenopáusicas con cáncer de mama metastásico o localmente avanzado con receptores hormonales positivos her2 negativo, tratadas con ia, que han progresado durante o después del tratamiento con un inhibidor de mtor. Novartis. Visita inicio 21/01/2013. (Novartis. CBKM120F2303/BELLE 3)

MARTÍNEZ-SAPIÑA LLANAS MJ. Participante colaborador en el proyecto de innovación con código IS-2, titulado: *central de imagen médica*. Duración prevista hasta 31 de diciembre de 2015. Gs-3-sistemas de información asistenciais. Subproyecto: sis-2 "central de imagen médica". Dedicación: 20%. Año 2013.

Premios

PREMIO BIENAL 2012-2013 a la Mejor Comunicación Docente presentada a Congresos Internacionales. MÉNDEZ DÍAZ C, SOLER FERNÁNDEZ R, RODRÍGUEZ GARCÍA V. *MR imaging of normal*

findings and postoperative complications. Concedido por la Sociedad Gallega de Radiología. Surgical Repair of Transposition of the Great Vessels. European Congress of Radiology. ECR 2012 Educational Exhibit. DOI:10.1594/ecr2012/C-0126.

PREMIO A LA MEJOR COMUNICACIÓN Electrónica presentada al Congreso Sociedad Gallega de Radiología. ROIS SISO A, DÍAZ ANGULO C, MÉNDEZ DÍAZ C, RODRÍGUEZ GARCÍA E, SOLER FERNÁNDEZ R, MARINI DÍAZ M. *Masas y pseudomasas cardíacas en TC y RM*. Orense 2013. Congreso Sociedad Gallega de Radiología. Orense 2013.

Publicaciones en formato electrónico

MÉNDEZ DÍAZ C, SOLER FERNÁNDEZ R, RODRÍGUEZ GARCÍA E, DÍAZ ANGULO C, DELGADO SOTORRÍO C. (2013, jan 31). *MR findings of a perineal angiomyxolipoma with pelvic extension*. (Online). URL: <http://www.eurorad.org/case.php?id=10680>

MÉNDEZ DÍAZ C, SOLER FERNÁNDEZ R, RODRÍGUEZ GARCÍA E, DELGADO SOTORRÍO C. (2013, Aug 5). *Synchronous multiple primary cancer. Bone non-Hodgkin lymphoma and breast invasive ductal carcinoma*. [Online]. URL: <http://www.eurorad.org/case.php?id=11153>

Número de sesiones docentes do ano 2013

8

REHABILITACIÓN**Artigos publicados en revistas científicas**

VÁZQUEZ GUIMARAENS M, MATOS MUIÑO MJ, ARIAS PARDO AI. *Effectiveness of extracorporeal shock wave therapy for patients with greater trochanteric pain syndrome*. Turk J Phys Med Rehab 2013; (59 suppl 2); 1-28. ISSN 1302-0234.

FERNÁNDEZ RODRÍGUEZ R, FAGUNDO GONZÁLEZ O, LOBEIRAS LÓPEZ L, DÍAZ RODRÍGUEZ M, GARCÍA ARMESTO I, MARTÍN MOURELLE R. *Assessment of disability in patients with lymphedema of the upper limb after breast cancer treatment in Lugo center sanitary area in 2011*. The European journal of lymphology, volumen 24, No. 67-68- 2013, pág 48. ISSN 0778-5569.

NIETO BLASCO J, MARTÍN MOURELLE R, TOTH FERNÁNDEZ M, TUDA FLORES JA, FERNÁNDEZ CUADROS ME, ALAEJOS FUENTES JA, RIVERA GARCÍA VE. *Programa de rehabilitación de pacientes sometidos a trasplante de progenitores hematopoyéticos*. Rehabilitación (Madr). 2013; 47: 141-7.

Comunicaciones en congresos publicadas

ARIAS PARDO AI, VÁZQUEZ GUIMARAENS M, OTERO VILLAVARDE S, HERNÁNDEZ VILLULLAS JA, BALADO LÓPEZ AM, VILLARINO DÍAZ-JIMÉNEZ C. 83/293. *Tratamiento del Linfedema grave (Elefantiasis). A propósito de un caso*. En: 51º Congreso nacional SERMEF. Salamanca 2013. Libro de comunicaciones y ponencias.

➤ [REHABILITACIÓN]

Pág. 177. ISBN: 978-84-695-7838-4. http://sermefsalamanca2013.com/docs/libro_comunicaciones.pdf

VÁZQUEZ GUIMARAENS M, ARIAS PARDO AI, BALADO LÓPEZ A, HERNÁNDEZ VILLULLAS JA, OTERO VILLAVERDE S, ALONSO BIDEGAÍN. 83/243. *Niño de 6 meses con trastorno congénito de la glicosilación 1A*. En: 51º Congreso nacional SERMEF. Salamanca, 2013. Pág. 160. ISBN: 978-84-695-7838-4. http://sermefsalamanca2013.com/docs/libro_comunicaciones.pdf

VÁZQUEZ GUIMARAENS M, LATA CANEDA C. 83/151. *Información para pacientes con disfagia y familiares*. En: 51º Congreso de la Sociedad Española de Medicina Física y Rehabilitación. Salamanca, 29 mayo-1 junio 2013. Información para pacientes con disfagia y familiares. Pág. 154. ISBN: 978-84-695-7838-4. http://sermefsalamanca2013.com/docs/libro_comunicaciones.pdf

HERNÁNDEZ VILLULLAS JA, OTERO VILLAVERDE S, VÁZQUEZ GUIMARAENS M, BALADO LÓPEZ AM, ARIAS PARDO AI, VILLARINO DÍAZ-JIMÉNEZ C. 83/255. *Lipodistrofía cervical secundaria al uso de antirretrovirales en una paciente VIH positiva*. En: Congreso nacional SERMEF. Salamanca, 2013. Pág. 177. ISBN: 978-84-695-7838-4. http://sermefsalamanca2013.com/docs/libro_comunicaciones.pdf

ARIAS PARDO AI, HERNÁNDEZ VILLULLAS JA, MONTOTO MARQUÉS A, SALVADOR DE LA BARRERA S, FERREIRO VELASCO ME, RODRÍGUEZ SOTILLO A. CO85. *Calidad de vida y lesión medular cervical alta: Percepción y actitudes terapéuticas del personal sanitario vs pacientes*. En: XXX Jornadas Nacionales SEP (Sociedad Española de Paraplejía) 2013. Libro de ponencias, comunicaciones y pósters XXX Jornadas Nacionales SEP 2013, pág 45. ISBN-10: 84-695-80-40-X 13: 978-84-695-8040-0.

HERNÁNDEZ VILLULLAS JA, OTERO VILLAVERDE S, MONTOTO MARQUÉS A, SALVADOR DE LA BARRERA S, FERREIRO VELASCO ME, RODRÍGUEZ SOTILLO A. CO87. *Tiempo de ventilación mecánica invasiva en el lesionado medular. Nuestra experiencia*. En: XXX Jornadas Nacionales SEP (Sociedad Española de Paraplejía) 2013. Libro de ponencias, comunicaciones y pósters XXX Jornadas Nacionales SEP 2013, pág. 14. ISBN-10: 84-695-80-40-X 13: 978-84-695-8040-0.

VILLAVERDE S, ARIAS PARDO A, FERREIRO VELASCO M, SAAVEDRA ILLOBRE B, ROMAY CEA R, MONTOTO MARQUÉS A. CO86. *Sexualidad femenina en la lesión medular*. En: XXX Jornadas Nacionales de la Sociedad Española de Paraplejía. A Coruña, 19-21 junio 2013. Libro de ponencias y comunicaciones del 30º congreso

de la Sociedad Española de Paraplejía (SEP). Pág. 41. ISBN-10: 84-695-80-40-X; ISBN-13: 978-84-695-8040-0.

VÁZQUEZ GUIMARAENS M, SALVADOR DE LA BARRERA S, SAAVEDRA ILLOBRE MB, ROMAY CEA RA, BALADO LÓPEZ AM, MONTOTO MARQUÉS. CO82. *Aplicación de la escala de estado de salud SF-36 al mes del alta en una población de lesionados medulares. Resultados y valoración de su utilidad*. En: XXX Jornadas Nacionales de la Sociedad Española de Paraplejía. A Coruña, 19-21 junio 2013. Libro de ponencias y comunicaciones del 30º congreso de la Sociedad Española de Paraplejía (SEP). Pág. 37. ISBN-10: 84-695-80-40-X; ISBN-13: 978-84-695-8040-0.

VÁZQUEZ GUIMARAENS M, FERREIRO VELASCO ME, SAAVEDRA ILLOBRE MB, GAITÁN PÉREZ N, SALVADOR DE LA BARRERA S, RODRÍGUEZ SOTILLO. CO83. *Embarazo y lesión medular*. En: XXX Jornadas Nacionales de la Sociedad Española de Paraplejía. A Coruña, 19-21 junio 2013. *A. Libro de ponencias y comunicaciones del 30º congreso de la Sociedad Española de Paraplejía (SEP)*. Pág. 42. ISBN-10: 84-695-80-40-X; ISBN-13: 978-84-695-8040-0.

BALADO LÓPEZ AM, CABRERA SARMIENTO JJ, MONTOTO MARQUÉS A, DE LA BARRERA S, FERREIRO VELASCO ME, RODRÍGUEZ SOTILLO A, SÁNCHEZ-RODRÍGUEZ LOSADA J. CO84. *Seguimiento a largo plazo de las prótesis uretrales en lesionados medulares con disenergía vésico-esfinteriana*. En: XXX Jornadas Nacionales de la Sociedad Española de Paraplejía. A Coruña, 19-21 junio 2013. *Libro de ponencias y comunicaciones del 30º congreso de la Sociedad Española de Paraplejía (SEP)*. Pág. 44. ISBN-10: 84-695-80-40-X; ISBN-13: 978-84-695-8040-0.

GAITÁN PÉREZ N, CABRERA SARMIENTO J, ARIAS PARDO A, FERREIRO VELASCO ME, MONTOTO MARQUÉS A, SALVADOR DE LA BARRERA S, RODRÍGUEZ SOTILLO A. PO88. *Crisis de disreflexia autonómica de repetición. A propósito de un caso*. En: XXX Jornadas Nacionales de la Sociedad Española de Paraplejía. A Coruña, 19-21 junio 2013. Libro de ponencias y comunicaciones del 30º congreso de la Sociedad Española de Paraplejía (SEP). Pág. 49. ISBN-10: 84-695-80-40-X; ISBN-13: 978-84-695-8040-0.

NIETO BLASCO J, MARTÍN MOURELLE R, TOTH FERNÁNDEZ M, TUDA FLORES J, FERNÁNDEZ CUADROS M, ALAEJOS FUENTES J. *Rehabilitación de pacientes sometidos a transplante de células hematopoyéticas*. En: Libro de Ponencias y comunicaciones. 50º Congreso de la Sociedad Española de Medicina física y rehabilitación. SERMEF. Pág 77. ISBN: 978-84-695-3533-2.

➤ [REHABILITACIÓN]

MARTÍN MOURELLE R, GARCÍA ARMESTO I, FERNÁNDEZ CAAMAÑO C, FERNÁNDEZ RODRÍGUEZ R, RODRÍGUEZ MACÍA AR, PORTERO VÁZQUEZ A. *Mapeo gallego de la valoración y seguimiento al paciente en Estado Vegetativo/Síndrome de Vigilia sin Respuesta y Estado de Mínima Conciencia. ¿Lo estamos haciendo bien?* Libro de Ponencias y comunicaciones. En: 51º Congreso de la Sociedad Española de Medicina física y rehabilitación. SERMEF. pag 86-87. ISBN: 978-84-695-7838-4.

MARTÍN MOURELLE R, RODRÍGUEZ LÓPEZ A, FERNÁNDEZ RODRÍGUEZ R, GARCÍA ARMESTO I, MACIA RODRÍGUEZ AR, PORTERO VÁZQUEZ, A. *Manejo respiratorio en el paciente EPOC: primeros pasos y resultados en Rehabilitación gestionados en tiempos de crisis. Libro de Ponencias y comunicaciones.* En: 51º Congreso de la Sociedad Española de Medicina física y rehabilitación. SERMEF. pag 93-94. ISBN: 978-84-695-7838-4.

Capítulos de libros

MARTÍN MOURELLE R, SALVADOR DE LA BARRERA S. *Introducción.* En: Revisión de la utilización de esteroides en la lesión medular aguda. Introducción a otros tratamientos experimentales. Editado por: Setesesis comunicación creatividad S.L, 2013. P. 7-16. ISBN 13: 978-84-695-7936-1.

Proyectos de investigación

CRESPO LÓPEZ C, VÁZQUEZ GUIMARAENS M. *Estudio prospectivo observacional para evaluar los patrones de espasticidad en miembro inferior tras un accidente cerebrovascular antes y después del tratamiento con toxina botulínica (BoNT-A) IP-SEN Pharma SA.* IPS-TOX-2012-02. 2012-2013.

Becas

VÁZQUEZ GUIMARAENS M. *Ganadora de la beca concedida por la European Mediterranean Rehabilitation Summer School para acudir al 9th Course.* Recent Trend In Spinal Cord Injury Rehabilitation. Siracusa (Italia), 21-25 octubre 2013.

Premios

PREMIO A LA MEJOR COMUNICACIÓN ORAL en las XXXI Jornadas de la SOGARMEF. SALVADOR ESTEBAN E, ARIAS PARDO A, HERNÁNDEZ VILLULLAS JA, VÁZQUEZ GUIMARAENS M. *Situación actual de la asistencia de las deformidades vertebrales en los servicios de rehabilitación de Galicia.* A Coruña, 8-9 noviembre 2013.

REHABILITACIÓN INFANTIL E ATENCIÓN TEMPERÁ**Comunicaciones en congresos publicadas**

VÁZQUEZ GUIMARAENS M, ARIAS PARDO A, BALADO LÓPEZ A, HERNÁNDEZ VILLULLAS J, OTERO VILLAVARDE S, ALONSO BIDEGAÍN M, *Niño de 6 meses con trastorno congénito de la glicosilación 1^{er}.* En: 51º Congreso de la SERMEF. Salamanca, 29 mayo-1 junio 2013. Libro de ponencias y comunicaciones; 2013. Madrid:

SERMEF. ISBN: 978-84-695-7838-4. Disponible en: http://sermefsalamanca2013.com/docs/libro_comunicaciones.pdf

Número de sesiones docentes do ano 2013

6

REUMATOLOXÍA**Artigos publicados en revistas científicas**

RODRÍGUEZ-FONTENLA C, CALAZA M, EVANGELOU E, VALDES AM, ARDEN N, BLANCO FJ, ET AL CARR A, CHAPMAN K, DELOUKAS P, DOHERTY M, ESKO T, GARGES CM, GOMEZ-REINO JJ, HELGADOTTIR H, HOFMAN A, JONSDOTTIR I, KERKHOF HJ, KLOPPENBURG M, MCCASKIE A, NTZANI EE, OLLIER WE, OREIRO N, PANOUTSOPOULOU K, RALSTON SH, RAMOS YF, RIANCHO JA, RIVADENEIRA F, SLAGBOOM PE, STYRKARSDDOTTIR U, THORSTEINSDOTTIR U, THORLEIFSSON G, TSEZOU A, UITTERLINDEN AG, WALLIS GA, WILKINSON JM, ZHAI G, ZHU Y; THE ARCOGEN CONSORTIUM, FELSON DT, IOANNIDIS JP, LOUGHLIN J, METSPALU A, MEULENBELT I, STEFANSSON K, VAN MEURS JB, ZEGGINI E, SPECTOR TD, GONZÁLEZ A. *Assessment of osteoarthritis candidate genes in a meta-*

analysis of 9 genome-wide association studies. Rev Arthritis Rheum. 2013 Dec 10. doi: 10.1002/art.38300. F.I. 7.477.

MAYÁN MD, GAGO FUENTES R, CARPINTERO FERNÁNDEZ P, FERNÁNDEZ PUENTE P, FILGUEIRA FERNÁNDEZ P, GOYANES N, VALIUNAS V, BRINK PR, GOLDBERG GS, BLANCO FJ. *Articular chondrocyte network mediated by gap junctions: role in metabolic cartilage homeostasis.* Rev Ann Rheum Dis 2013; 0:1-10. doi:10.1136/annrheumdis-2013-204244. F.I. 9.111.

SEGURA V, MEDINA AUNON JA, MORA MI, MARTÍNEZ BARTOLOMÉ S, ABIAN J, ALORIA K, ANTÚNEZ O, ARIZMENDI JM, AZKARGORTA M, BAR-

➤ [REUMATOLOXÍA]

- CELÓ BATLLORI S, BEASKOETXEA J, BECH SERRA JJ, BLANCO F, MONTEIRO MB, CÁCERES D, CANALS F, CARRASCAL M, CASAL JI, CLEMENTE F, COLOMÉ N, DASILVA N, DÍAZ P, ELORTZA F, FERNÁNDEZ PUENTE P, FUENTES M, GALLARDO O, GHARBI SI, GIL C, GONZÁLEZ TEJEDO C, HERNÁNDEZ ML, LOMBARDÍA M, LÓPEZ LUCENDO M, MARCILLA M, MATO JM, MENDES M, OLIVEIRA E, ORERA I, PASCUAL MONTANO A, PRIETO G, RUIZ ROMERO C, SÁNCHEZ DEL PINO MM, TABAS MADRID D, VALERO ML, VIALAS V, VILLANUEVA J, ALBAR JP, CORRALES FJ. *Surfing Transcriptomic Landscapes. A Step beyond the Annotation of Chromosome 16 Proteome*. J Proteome Res. 2013 Nov 5. F.I. 5.056.
- NAVARRO SARABIA F, BLANCO FJ, ÁLVARO GRACIA JM, GARCÍA MEIJIDE JA, POVEDA JL, RUBIO RODRÍGUEZ D, RUBIO TERRÉS C. *Economic evaluation of rheumatoid arthritis monotherapy with tocilizumab and adalimumab*. Rev Esp Salud Pública. 2013 Aug;87(4):343-50. doi: 10.4321/S1135-57272013000400005. Spanish. F.I.
- ÁLVARO GRACIA JM, FERNÁNDEZ NEBRO A, GARCÍA LÓPEZ A, GUZMÁN M, BLANCO FJ, NAVARRO FJ, ET AL BUSTABAD S, ARMENDÁRIZ Y, ROMÁN IVORRA JA, ACT SURE. *Tocilizumab in patients with active rheumatoid arthritis and inadequate response to disease-modifying antirheumatic drugs or tumor necrosis factor inhibitors: Subanalysis of Spanish results of an open-label study close to clinical practice*. Reumatol Clin. 2013 Oct 4. F.I.
- CICIONE C, MUIÑOS LÓPEZ E, HERMIDA GÓMEZ T, FUENTES-BOQUETE I, DÍAZ PRADO S, BLANCO FJ. *Effects of severe hypoxia on bone marrow mesenchymal stem cells differentiation potential*. Stem Cells Int. 2013; 2013: 232896. doi: 10.1155/2013/232896. Epub 2013 Sep 4. F.I. 7.701.
- DE ANDRES MD, MANEIRO E, MARTÍN MA, ARENAS J, BLANCO FJ. *Nitric oxide compounds have different effects profiles on human articular chondrocyte metabolism*. Arthritis Res Ther. 2013 Sep 11; 15 (5): R115. F.I. 4.302.
- MATEOS J, DE LA FUENTE A, LESENDE RODRÍGUEZ I, FERNÁNDEZ PERNAS P, ARUFE MC, BLANCO FJ. *Lamin A deregulation in human mesenchymal stem cells promotes an impairment in their chondrogenic potential and imbalance in their response to oxidative stress*. Stem Cell Res. 2013 nov; 11 (3): 1137-48. doi: 10.1016/j.scr.2013.07.004. Epub 2013 Jul 26. F.I. 4.467.
- EVANGELOU E, KERKHOF HJ, STYRKARSDOTTIR U, NTZANI EE, BOS SD, ESKO T, ET AL EVANS DS, METRUSTRY S, PANOUTSOPOULOU K, RAMOS YF, THORLEIFSSON G, TSILIDIS KK; ARCOGEN CONSORTIUM, ARDEN N, ASLAM N, BELLAMY N, BIRRELL F, BLANCO FJ, CARR A, CHAPMAN K, DAY WILLIAMS AG, DELOUKAS P, DOHERTY M, ENGSTRÖM G, HELGADOTTIR HT, HOFMAN A, INGVARSSON T, JONSSON H, KEIS A, KEURENTJES JC, KLOPPENBURG M, LIND PA, MCCASKIE A, MARTIN NG, MILANI L, MONTGOMERY GW, NELISSEN RG, NEVITT MC, NILSSON PM, OLLIER WE, PARIMI N, RAI A, RALSTON SH, REED MR, RIANCHO JA, RIVADENEIRA F, RODRÍGUEZ FONTENLA C, SOUTHAM L, THORSTEINSDOTTIR U, TSEZOU A, WALLIS GA, WILKINSON JM, GONZÁLEZ A, LANE NE, LOHMANDER LS, LOUGHLIN J, METSPALU A, UITTERLINDEN AG, JONSDOTTIR I, STEFANSSON K, SLAGBOOM PE, ZEGGINI E, MEULENBELT I, IOANNIDIS JP, SPECTOR TD, VAN MEURS JB, VALDES AM. *A meta-analysis of genome-wide association studies identifies novel variants associated with osteoarthritis of the hip*. Ann Rheum Dis. 2013 Sep 4. doi: 10.1136/annrheumdis-2012-203114. F.I. 9.111.
- CILLERO PASTOR B, REGO PÉREZ I, OREIRO N, FERNÁNDEZ LÓPEZ C, BLANCO FJ. *Mitochondrial respiratory chain dysfunction modulates metalloproteases -1, -3 and -13 in human normal chondrocytes in culture*. BMC Musculoskelet Disord. 2013 Aug 9 ; 14: 235. doi: 10.1186/1471-2474-14-235. F.I. 1.875.
- ACOSTA COLMÁN I, PALAU N, TORNERO J, FERNÁNDEZ NEBRO A, BLANCO F, GONZÁLEZ ÁLVARO I, ET AL CAÑETE JD, MAYMÓ J, BALLINA J, FERNÁNDEZ GUTIÉRREZ B, OLIVÉ A, COROMINAS H, ERRA A, CANELA XANDRI O, ALONSO A, LÓPEZ LASANTA M, TORTOSA R, JULIÀ A, MARSAL S. *GWAS replication study confirms the association of PDE3A-SLCO1C1 with anti-TNF therapy response in rheumatoid arthritis*. Pharmacogenomics. 2013 May; 14 (7): 727-34. doi: 10.2217/pgs.13.60. F.I.3.857.
- FERNÁNDEZ COSTA C, RUIZ ROMERO C, BLANCO FJ, SANTOS HM, CAPELO JL. *An assessment of the indirect high intensity ultrasonic assisted cleavage of complex proteomes with immobilized trypsin*. Talanta. 2013 mar 15; 106: 163-8. doi: 10.1016/j.talanta.2012.12.022. Epub 2012 Dec 22. PMID: 23598111. F.I. 3.794.
- RUIZ ROMERO C, BLANCO FJ. *Achievements and challenges of proteomics in the study of rheumatoid arthritis*. Curr Top Med Chem. 2013 Mar 1; 13 (6): 732-42. PMID: 23574522. F.I. 4.174.
- FERNÁNDEZ CAGGIANO M, BARALLOBRE BARREIRO J, REGO PÉREZ I, CRESPO LEIRO MG, PANIAGUA MJ, GRILLÉ Z, BLANCO FJ, DOMÉNECH N. *Mitochondrial DNA haplogroup H as a risk factor for idiopathic dilated cardiomyopathy in Spanish population*. Mitochondrion. 2013 Mar 23; 13 (4): 263-268. doi: 10.1016/j.mito.2013.03.005. [Epub ahead of print] PMID: 23528301. F.I. 3.615.
- GABAY C, EMERY P, VAN VOLLENHOVEN R, DIKRANIAN A, ALTEN R, PAVELKA K, ET AL KLEARMAN M, MUSSELMAN D, AGARWAL S, GREEN J, KAVANAUGH

➤ [REUMATOLOXÍA]

- A; ADACTA STUDY INVESTIGATORS. *Tocilizumab monotherapy versus adalimumab monotherapy for treatment of rheumatoid arthritis (ADACTA): a randomised, double-blind, controlled phase 4 trial*. *Lancet*. 2013 May 4; 381 (9877): 1541-50. doi: 10.1016/S0140-6736(13)60250-0. Epub 2013 Mar 18. Erratum in: *Lancet*. 2013 May 4; 381 (9877): 1540. F.I. 39.060.
- FERNÁNDEZ TAJES J, SOTO HERMIDA A, VÁZQUEZ MOSQUERA ME, CORTÉS PEREIRA E, MOSQUERA A, FERNÁNDEZ MORENO M, ET AL OREIRO N, FERNÁNDEZ LÓPEZ C, FERNÁNDEZ JL, REGO PÉREZ I, BLANCO FJ. *Genome-wide DNA methylation analysis of articular chondrocytes reveals a cluster of osteoarthritic patients*. *Ann Rheum Dis*. 2013 Mar 16. [Epub ahead of print] PMID: 23505229. F.I. 8.727.
- BLANCO FJ, RUIZ ROMERO C. *New targets for disease modifying osteoarthritis drugs: chondrogenesis and Runx1*. *Ann Rheum Dis*. 2013 may; 72 (5): 631-4. doi: 10.1136/annrheumdis-2012-202652. Epub 2013 Feb 26. No abstract available. PMID: 23444194. F.I. 8.727.
- MAYAN MD, CARPINTERO FERNÁNDEZ P, GAGO FUENTES R, MARTÍNEZ DE ILARDUYA O, WANG HZ, VALIUNAS V, ET AL BRINK P, BLANCO FJ. *Human articular chondrocytes express multiple gap junction proteins: differential expression of connexins in normal and osteoarthritic cartilage*. *Am J Pathol*. 2013 apr; 182 (4): 1337-46. doi: 10.1016/j.ajpath.2012.12.018. Epub 2013 Feb 13. PMID: 23416160. F.I. 4.890.
- CILLERO PASTOR B, EIJKEL GB, KISS A, BLANCO FJ, HEEREN RM. *Matrix assisted laser desorption ionization imaging mass spectrometry: A new methodology to study human osteoarthritic cartilage*. *Arthritis Rheum*. 2013 mar; 65 (3): 710-20. doi: 10.1002/art.37799. PMID: 23280504. F.I. 7.866.
- REGO PÉREZ I, FERNÁNDEZ MORENO M, SOTO HERMIDA A, FERNÁNDEZ LÓPEZ C, OREIRO N, BLANCO FJ. *Mitochondrial genetics and osteoarthritis*. *Front Biosci (Schol Ed)*. 2013 jan 1; 5: 360-8. F.I. 3.520.
- SEGURA V, MEDINA AUNON JA, GURUCEAGA E, GHARBI SI, GONZÁLEZ TEJEDO C, SÁNCHEZ DEL PINO MM, ET AL CANALS F, FUENTES M, CASAL JI, MARTÍNEZ BARTOLOMÉ S, ELORTZA F, MATO JM, ARIZMENDI JM, ABIAN J, OLIVEIRA E, GIL C, VIVANCO F, BLANCO F, ALBAR JP, CORRALES FJ. *Spanish human proteome project: dissection of chromosome 16*. *J Proteome Res*. 2013 jan 4; 12 (1): 112-22. doi: 10.1021/pr300898u. Epub 2012 Dec 12. F.I. 5.113.
- Acarregui A, Blanco FJ, Hernández RM, Pedraz Muñoz JL, Orive G. *Hydrogel-Based Scaffolds for Enclosing Encapsulated Therapeutic Cells*. *Biomacromolecules*. 2013 feb 11; 14 (2): 322-30. doi: 10.1021/bm301690a. Epub 2013 Jan 16. F.I. 5.479.
- ALONSO PÉREZ E, SUÁREZ GESTAL M, CALAZA M, ORDI ROS J, BALADA E, BIJL M, ET AL PAPASTERIADES C, CARREIRA P, SKOPOULI FN, WITTE T, ENDREFFY E, MARCHINI M, MIGLIARESI S, SEBASTIANI GD, SANTOS MJ, SUÁREZ A, BLANCO FJ, BARIZZONE N, PULLMANN R, RUZICKOVA S, LAUWERYS BR, GOMEZ REINO JJ, GONZÁLEZ A; EUROPEAN CONSORTIUM OF SLE DNA COLLECTIONS. *Further evidence of subphenotype association with systemic lupus erythematosus susceptibility loci: a European cases only study*. *PLoS One*. 2012; 7 (9): e45356. doi: 10.1371/journal.pone.0045356. Epub 2012 Sep 26. PMID: 23049788. F.I. 3.730.
- COLLADO P, NAREDO E, CALVO C, GAMIR ML, CALVO I, GARCÍA ML, ET AL MERINO R, GRAÑA J, BUSTABAB S, GARRIDO J; ECO-JIA STUDY GROUP. COLLABORATORS (17): COLLADO P, CALVO C, VIVAR ML, FERNÁNDEZ O, GORORDO JM, MERINO R, GARCÍA CONSUEGRA J, GAMIR ML, RODRÍGUEZ A, BRITO E, CALVO I, MARCO A, GRAÑA J, PINTO JA, BUSTABAB S, BETHENCOURT JJ, MONTESINOS B. *Reduced joint assessment vs comprehensive assessment for ultrasound detection of synovitis in juvenile idiopathic arthritis*. *Rheumatology (Oxford)*. 2013 aug; 52 (8): 1477-84. doi: 10.1093/rheumatology/ket148. Epub 2013 Apr 25. F.I. 4.212.
- DÍAZ GALLO LM, SIMEON CP, BROEN JC, ORTEGO CENTENO N, BERETTA L, VONK MC, ET AL CARREIRA PE, VARGAS S, ROMÁN IVORRA JA, GONZÁLEZ GAY MA, TOLOSA C, LÓPEZ LONGO FJ, ESPINOSA G, VICENTE EF, HESSELSTRAND R, RIEMEKASTEN G, WITTE T, DISTLER JH, VOSKUYL AE, SCHUERWEGH AJ, SHIELS PG, NORDIN A, PADYUKOV L, HOFFMANN VOLD AM, SCORZA R, LUNARDI C, AIRO P, VAN LAAR JM, HUNZELMANN N, GATHOF BS, KREUTER A, HERRICK A, WORTHINGTON J, DENTON CP, ZHOU X, ARNETT FC, FONSECA C, KOELEMEN BP, ASSASI S, RADSTAKE TR, MAYES MD, MARTÍN J; SPANISH SCLERODERMA GROUP. *Implication of IL-2/IL-21 region in systemic sclerosis genetic susceptibility*. *Ann Rheum Dis*. 2013 jul; 72 (7): 1233-8. doi: 10.1136/annrheumdis-2012-202357. Epub 2012 Nov 21. PMID: 23172754. F.I. 8.727.
- BOSSINI CASTILLO L, MARTÍN JE, BROEN J, SIMEON CP, BERETTA L, GORLOVA OY, ET AL VONK MC, ORTEGO CENTENO N, ESPINOSA G, CARREIRA P, GARCÍA DE LA PEÑA P, OREIRO N, ROMÁN IVORRA JA, CASTILLO MJ, GONZÁLEZ GAY MA, SÁEZ COMET L, CASTELLVÍ I, SCHUERWEGH AJ, VOSKUYL AE, HOFFMANN VOLD AM, HESSELSTRAND R, NORDIN A, LUNARDI C, SCORZA R, VAN LAAR JM, SHIELS PG, HERRICK A, WORTHINGTON J, FONSECA C, DENTON C, TAN FK, ARNETT FC, ASSASI S, KOELEMEN BP, MAYES MD, RADSTAKE TR, MARTÍN J; SPANISH SCLERODERMA GROUP. *Confirmation of TNIP1 but not*

➤ [REUMATOLOXÍA]

RHOB and PSORS1C1 as systemic sclerosis risk factors in a large independent replication study. *Ann Rheum Dis*. 2013 Apr; 72 (4): 602-7. doi: 10.1136/annrheumdis-2012-201888. Epub 2012 Aug 15. PMID: 22896740. F.I. 8.727.

CARMONA FD, MARTÍN JE, BERETTA L, SIMEÓN CP, CARREIRA PE, CALLEJAS JL, ET AL FERNÁNDEZ CASTRO M, SÁEZ COMET L, BELTRÁN E, CAMPS MT, EGURBIDE MV; SPANISH SCLERODERMA GROUP, AIRÓ P, SCORZA R, LUNARDI C, HUNZELMANN N, RIEMEKASTEN G, WITTE T, KREUTER A, DISTLER JH, MADHOK R, SHIELS P, VAN LAAR JM, FONSECA C, DENTON C, HERRICK A, WORTHINGTON J, SCHUERWEGH AJ, VONK MC, VOSKUYL AE, RADSTAKE TR, MARTÍN J. *The systemic lupus erythematosus IRF5 risk haplotype is associated with systemic sclerosis*. *PLoS One*. 2013; 8 (1): e54419. doi: 10.1371/journal.pone.0054419. Epub 2013 Jan 23. PMID: 23372721. F.I. 3.730.

SILVA MAGALHAES J, CRAWFORD A, VICENT HATTON P, BLANCO GARCÍA FJ, SAN ROMAN J. *Mineralization of porous hydrogels based on sIPN of PEPMA in SBF*. *J Bioact Compat Pol*. 2013 Sep; 28: 468. F.I. 2.61.

MAGALHÃES J, SOUSA RA, MANO JF, REIS RL, BLANCO FJ, SAN ROMÁN J. *Synthesis and characterization of sensitive hydrogels based on semi-interpenetrated networks of poly[2-ethyl-(2-pyrrolidone) methacrylate] and hyaluronic acid*. *J Biomed Mater Res A*. 2013 Jan; 101 (1): 157-66. doi: 10.1002/jbm.a.34312. Epub 2012 Jul 25. F.I. 3.044.

VILLAVARDE V, CARMONA L, LÓPEZ ROBLEDILLO JC, SERRANO S, GÓBBO M; GRUPO DE ESTUDIO ESPERANZA. *Motivations and objections to implement a spondyloarthritis integrated care pathway. A qualitative study with primary care physicians*. *Reumatol Clin*. 2013 Mar-Apr; 9 (2): 85-9. doi: 10.1016/j.reuma.2012.06.003. Epub 2012 Aug 30. English, Spanish. PMID: 22940591. F.I. 0.

GÉNIT MC, ORTEGO CENTENO N, RAYA E, CALLEJAS JL, GARCÍA HERNÁNDEZ FJ, CASTILLO PALMA MJ, ET AL FERNÁNDEZ SUEIRO JL, MAGRO C, SOLANS R, CASTAÑEDA S, CAMPS M, HIDALGO A, ESPINOSA G, GONZÁLEZ GAY MA, GONZÁLEZ ESCRIBANO MF, MARTÍN J. *Influence of the STAT3 genetic variants in the susceptibility to psoriatic arthritis and Behçet's disease*. *Hum Immunol*. 2013 Feb; 74 (2): 230-3. doi: 10.1016/j.humimm.2012.10.019. Epub 2012 Nov 2. PMID: 23127549. F.I. 2.298.

JUANOLA X, FERNÁNDEZ SUEIRO JL, TORRE ALONSO JC, MIGUÉLEZ R, MUÑOZ FERNÁNDEZ S, BALLINA J, ET AL GONZÁLEZ C, JULIÁ B, CEA CALVO L, COLLANTES E. *Comparison of 2 referral strategies for the diagnosis of axial spondyloarthritis in Spain*. The RADAR study. *Reumatol Clin*. 2013 Nov-Dec; 9 (6): 348-52. doi:

10.1016/j.reuma.2013.02.009. Epub 2013 Jun 2. English, Spanish. PMID: 23735223. F.I. 0.

CARMONA L, SELLAS A, RODRÍGUEZ LOZANO C, JUANOLA X, GARCÍA LLORENTE JF, FERNÁNDEZ SUEIRO JL, ET AL LINARES LF, DE CASTRO MC, MORENO M, ZARCO P, ARIZA R, BARALIAKOS X, DE MIGUEL E. *Scoring with the Berlin MRI method for assessment of spinal inflammatory activity in patients with ankylosing spondylitis: a calibration exercise among rheumatologists*. *Clin Exp Rheumatol*. 2013 Nov-Dec; 31 (6): 883-8. Epub 2013 Dec 20. 24373323. F.I. 2.655.

CORTÉS A, HADLER J, POINTON JP, ROBINSON PC, KARADERI T, LEO P, CREMIN K, ET AL PRYCE K, HARRIS J, LEE S, JOO KB, SHIM SC, WEISMAN M, WARD M, ZHOU X, GARCHON HJ, CHIOCCHIA G, NOSSENT J, LIE BA, FØRRE Ø, TUOMILEHTO J, LAIHO K, JIANG L, LIU Y, WU X, BRADBURY LA, ELEWAUT D, BURGOS VARGAS R, STEBBINGS S, APPLETON L, FARRAH C, LAU J, KENNA TJ, HAROON N, FERREIRA MA, YANG J, MULERO J, FERNÁNDEZ SUEIRO JL, GONZÁLEZ GAY MA, LÓPEZ LARREA C, DELOUKAS P, DONNELLY P; AUSTRALO-ANGLO-AMERICAN SPONDYLOARTHRITIS CONSORTIUM (TASC); GROUPE FRANÇAISE D'ÉTUDE GÉNÉTIQUE DES SPONDYLOARTHRITES (GFEGS); NORD-TRØNDELAG HEALTH STUDY (HUNT); SPONDYLOARTHRITIS RESEARCH CONSORTIUM OF CANADA (SPARCC); WELLCOME TRUST CASE CONTROL CONSORTIUM 2 (WTCCC2), BOWNESS P, GAFNEY K, GASTON H, GLADMAN DD, RAHMAN P, MAKSYMOWYCH WP, XU H, CRUSIUS JB, VAN DER HORST-BRUIJNSMA IE, CHOU CT, VALLE OÑATE R, ROMERO SÁNCHEZ C, HANSEN IM, PIMENTEL SANTOS FM, INMAN RD, VIDEM V, MARTÍN J, BREBAN M, REVEILLE JD, EVANS DM, KIM TH, WORDSWORTH BP, BROWN MA. *International Genetics of Ankylosing Spondylitis Consortium (IGAS). Identification of multiple risk variants for ankylosing spondylitis through high-density genotyping of immune-related loci*. *Nat Genet*. 2013 Jul; 45 (7): 730-8. doi: 10.1038/ng.2667. Epub 2013 Jun 9. PMID: 23749187. F.I. 36.377.

MONTES CANO M, CONDE JALDÓN M, GARCÍA LOZANO J, ORTIZ FERNÁNDEZ L, ORTEGO CENTENO N, CASTILLO PALMA M, ET AL ESPINOSA G, GRAÑA GIL G, GONZÁLEZ GAY M, BARNOSI MARÍN A, SOLANS R, FANLO P, CAMPS T, CASTAÑEDA S, SÁNCHEZ BURSÓN J, NÚÑEZ ROLDÁN A, MARTÍN J, GONZÁLEZ ESCRIBANO M. *HLA and non-HLA genes in Behçet's disease: a multicentric study in the Spanish population*. *Arthritis Res Ther*. 2013 Oct 4; 15 (5): R145. doi: 10.1186/ar4328. PMID: 24286189. F.I. 4.357.

COLLADO P, NAREDO E, CALVO C, GAMIR ML, CALVO I, GARCÍA ML, ET AL MERINO R, GRAÑA J, BUSTABAB S, GARRIDO J; ECO-JIA STUDY GROUP. *Reduced joint assessment vs comprehensive assessment for ultrasound detection of synovitis in juvenile idiopathic arthritis*. *Rheumatology (Oxford)*. 2013 Aug; 52(8):1477-84.

➤ [REUMATOLOXÍA]

doi: 10.1093/rheumatology/ket148. Epub 2013 Apr 25. PMID: 23620551. F.I. 4.171.

INTERNATIONAL TEAM FOR THE REVISION OF THE INTERNATIONAL CRITERIA FOR BEHCET'S DISEASE (ITR-ICBD). DAVATCHI F, ASSAAD-KHALIL S, CALAMIA KT, CROOK JE, SADEGHI-ABDOLLAHI B, SCHIRMER M, TZELLOS T, ZOUBOULIS CC, AKHLAGI M, AL-DALAAAN A, ALEKBEROVA ZS, ALI AA, ALTENBURG A, ARROMDEE E, BALTACI M, BASTOS M, BENAMOUR S, BEN GHORBEL I, BOYVAT A, CARVALHO L, CHEN W, BEN-CHETRIT E, CHAMSDAVATCHI C, CORREIA JA, CRESPO J, DIAS C, DONG Y, PAIX~AO-DUARTE F, ELMUNTASER K, ELONAKOV AV, GRAÑA GIL J, HAGHDOOST A, HAYANI RM, HOUMAN H, ISAYEVA AR, JAMSHIDI AR, KAKLAMANIS P, KUMAR A, KYRGIDIS A, MADANAT W, NADJI A, NAMBA K, OHNO S, OLIVIERI I, VAZ PATTO J, PIPITONE N, DE QUEIROZ MV, RAMOS F, RESENDE C, ROSA CM, SALVARANI C, SERRA MJ, SHAHRAM F, SHAMS H, SHARQUIE KE, SLITI-KHANFIR M, TRIBOLET DE ABREU T, VASCONCELOS C, VEDES J, WECHSLER B, CHENG YK, ZHANG Z, ZIAEI N. *The International Criteria for Behcet's Disease (ICBD): a collaborative study of 27 countries on the sensitivity and specificity of the new criteria.* J Eur Acad Dermatol Venereol. 2013 Feb 26. doi: 10.1111/jdv.12107. [Epub ahead of print] PMID: 23441863 [PubMed - as supplied by publisher]. F.I. 0.

Comunicacións en congresos publicadas

VAAMONDE GARCÍA C, LÓPEZ PELÁEZ E, CENTANO A, RIVEIRO NAVEIRA R, VALCÁRCCEL ARES M, HERMIDA CARBALLO L, BLANCO F, LÓPEZ ARMADA M. *Oligomycin, an inhibitor of complex V of mitochondrial respiratory chain, induces an inflammatory response in rat knee joint.* [Póster]. En: Congreso OARSI 2013. Philadelphia (Pennsylvania-EEUU), 18-21 abril 2013. Osteoarthritis and Cartilage. 2013; 21 (Supl 1): S70 [113].

MARTÍNEZ DE ILARDUYA O, BLANCO FJ. *Data mining of sequences stored in public databases reveals csds as a potential mediator of cartilage integrity.* [Póster]. En: Congreso OARSI 2013. Philadelphia (Pennsylvania-EEUU), 18-21 abril 2013. Osteoarthritis and Cartilage. 2013; 21 (Supl 1): S111 [195].

MAYÁN MD, CARPINTERO FERNÁNDEZ P, GAGO FUENTES R, FERNÁNDEZ PUENTE P, FILGUEIRA FERNÁNDEZ P, GOYANES N, VALIUNAS V, BRINK P, GOLDBERG GS, BLANCO FJ. *Articular chondrocytes are physically connected through a cellular network that is responsible of the metabolic coupling between chondrocytes located in different layers of the tissue.* [Póster]. En: Congreso OARSI 2013. Philadelphia (Pennsylvania-EEUU), 18-21 abril 2013. Osteoarthritis and Cartilage. 2013; 21 (Supl 1): S18 [21].

GAGO FUENTES R, CARPINTERO FERNÁNDEZ P, FERNÁNDEZ PUENTE P, MATEOS J, MAYÁN MD, BLANCO FJ. *Proteomic analysis of con-*

nexin 43 reveals novel interactors, nuclear translocation and association with proteins dysfunctional related with osteoarthritis. [Póster]. En Congreso OARSI 2013. Philadelphia (Pennsylvania-EEUU), 18-21 abril 2013. Osteoarthritis and Cartilage. 2013; 21 (Supl 1): S21 [27].

VÁZQUEZ MOSQUERA ME, REGO PÉREZ I, SOTO HERMIDA A, FERNÁNDEZ MORENO M, FERNÁNDEZ TAJES J, CORTÉS PEREIRA E, RELAÑO FERNÁNDEZ S, OREIRO VILLAR N, FERNÁNDEZ LÓPEZ C, BLANCO FJ. *New insights into the molecular basis of the metabolic alterations in the osteoarthritis (OA) disease.* [Póster]. En: Congreso OARSI 2013. Philadelphia (Pennsylvania-EEUU), 18-21 abril 2013. Osteoarthritis and Cartilage. 2013; 21(Supl 1): S170 [325].

REGO PÉREZ I, SOTO HERMIDA A, FERNÁNDEZ MORENO M, FERNÁNDEZ TAJES J, VÁZQUEZ MOSQUERA M.E, CORTÉS PEREIRA E, RELAÑO FERNÁNDEZ S, OREIRO VILLAR N, FERNÁNDEZ LÓPEZ C, BLANCO FJ. *The MtDNA haplogroups influence the progression of osteoarthritis (OA). Data from the osteoarthritis initiative (OAI).* [Póster]. En: Congreso OARSI 2013. Philadelphia (Pennsylvania-EEUU), 18-21 abril 2013. Osteoarthritis and Cartilage. 2013; 21 (Supl 1): S27 [38].

BURGUERA EF, VELAÑERO A, MEIJIJE FAILDE R, BLANCO FJ. *Hydrogen sulfide donors alleviate IL-1 β induced inflammation-like effects in human articular osteoarthritic chondrocytes.* [Póster]. En Congreso OARSI 2013. Philadelphia (Pennsylvania-EEUU), 18-21 abril 2013. Osteoarthritis and Cartilage. 2013; 21 (Supl 1): S241 [454].

ROCHA B, CALAMIA V, CASAS V, LOURIDO L, FERNÁNDEZ C, MATEOS J, FERNÁNDEZ PUENTE P, CARRASCAL M, BLANCO FJ, RUIZ ROMERO C. *Quantitative proteomic analysis of human bone marrow mesenchymal stem cells secretome during chondrogenesis.* [Póster]. En: Congreso OARSI 2013. Philadelphia (Pennsylvania-EEUU), 18-21 abril 2013. Osteoarthritis and Cartilage. 2013; 21 (Supl 1): S270 [526].

CALAMIA V, MATEOS J, FERNÁNDEZ PUENTE P, LOURIDO L, ROCHA B, FERNÁNDEZ COSTA C, MONTELL E, VERGÉS J, RUIZ ROMERO C, BLANCO FJ. *Anti-angiogenic action of chondroitin sulfate: a novel target for osteoarthritis therapy.* [Póster]. En Congreso OARSI 2013. Philadelphia (Pennsylvania-EEUU), 18-21 abril 2013. Osteoarthritis and Cartilage. 2013; 21 (Supl 1): S271 [527].

LOURIDO L, CALAMIA V, FERNÁNDEZ PUENTE P, MATEOS J, ROCHA B, FERNÁNDEZ C, BLANCO FJ, RUIZ ROMERO C. *Discovery of cartilage-characteristic biomarkers of osteoarthritis by quantitative proteomics.* [Póster]. En Congreso OARSI 2013. Philadelphia

➤ [REUMATOLOXÍA]

(Pennsylvania-EEUU), 18-21 abril 2013. Osteoarthritis and Cartilage. 2013; 21(Supl 1): S272 [530].

SANJURJO RODRÍGUEZ C, MARTÍNEZ SÁNCHEZ AH, MUIÑOS LÓPEZ E, HERMIDA GÓMEZ T, FUENTES BOQUETE IM, DE TORO SANTOS FJ, BUJÁN VARELA J, DÍAZ PRADO S, BLANCO FJ. *In vitro cartilage tissue engineering using human bone marrow mesenchymal stem cells grown on different collagen scaffolds*. [Póster]. En Congreso OARSI 2013. Philadelphia (Pennsylvania-EEUU), 18-21 abril 2013. Osteoarthritis and Cartilage. 2013; 21(Supl 1): S310 [601].

MARTÍNEZ SÁNCHEZ AH, SANJURJO RODRÍGUEZ C, HERMIDA GÓMEZ T, MUIÑOS LÓPEZ E, FUENTES BOQUETE IM, DE TORO SANTOS FJ, BUJÁN VARELA J, DÍAZ PRADO S, BLANCO FJ. *Tissue engineering for cartilage repair: growth and proliferation of HBM-MSCS on scaffolds composed of collagen I and heparan sulphate*. [Póster]. En: Congreso OARSI 2013. Philadelphia (Pennsylvania-EEUU), 18-21 abril 2013. Osteoarthritis and Cartilage. 2013; 21 (Supl 1): S310 [602].

MAGALHAES J, MEBOURG M, DEPLAINE H, RUIZ ROMERO C, BLANCO FJ. *Chondrogenic differentiation of human bone marrow mesenchymal stem cells in plla-cht scaffolds*. [Póster]. En: Congreso OARSI 2013. Philadelphia (Pennsylvania-EEUU), 18-21 abril 2013. Osteoarthritis and Cartilage. April 2013. Vol. 21 (Suppl 1): S311 [603].

CALAMIA V, LOURIDO L, MATEOS J, FERNÁNDEZ PUENTE P, ROCHA B, FERNÁNDEZ COSTA C, MONTELL E, VERGÉS J, RUIZ ROMERO C, BLANCO FJ. *Thrombospondin-1: A novel chondroitin sulfate target for osteoarthritis treatment*. [Póster]. En: Congreso EULAR 2013. Madrid, 12-15 junio 2013. Ann Rheum Dis 2013; 72 (Suppl 3).

BEJERANO C, BLANCO EA, PINTO TASENDE J, PÉRTEGA S, REGO I, OREIRO N, LOIS A, DE TORO FJ, BLANCO FJ, FERNÁNDEZ SUEIRO JL. *Prevalence of Hla-Drb1 in psoriatic arthritis, psoriasis and rheumatoid arthritis: comparison with healthy controls*. [Póster]. En: Congreso EULAR 2013. Madrid, 12-15 junio 2013. Ann Rheum Dis 2013; 72 (Suppl 3).

BLANCO EA, BEJERANO C, PINTO TASENDE J, PÉRTEGA S, REGO I, FERNÁNDEZ C, FREIRE M, DE TORO J, BLANCO FJ, FERNÁNDEZ SUEIRO JL. *Prevalence of HLA-CW *06 and *07 and its relationship with psoriatic arthritis in Northwestern Spain*. [Poster]. En: Congreso EULAR 2013. Madrid, 12-15 junio 2013. Ann Rheum Dis 2013; 72 (Suppl 3).

PARK W, JAWORSKI J, BRZEZICKI J, GNYLORYBOV A, KADINOV V, GOECKE SARIEGO I, ABUD MENDOZA C, OTERO ESCALANTE WJ, KANG

SW, ANDERSONE D, BLANCO F, YOO DH, AHN C, KIM HU, BRAUN JA. *Randomised, double-blind, parallel-group, phase 1 study comparing the pharmacokinetics, safety and efficacy of CT-P13 and Infliximab in patients with active ankylosing spondylitis: 54 week results from the planetas study*. [Poster]. En: Congreso EULAR 2013. Madrid, 12-15 junio 2013. Ann Rheum Dis 2013; 72 (Suppl 3).

LORICERA J, BLANCO R, CASTAÑEDA S, UMBRÍA A, MELCHOR S, RUBIO E, CALVO ALÉN J, AURRECOECHEA E, RÚA FIGUEROA I, ORTEGO N, MINGUEZ M, HERRERO BEAUMONT G, BRAVO B, ROSAS J, NARVAEZ J, CALVO J, ARIZA R, FREIRE M, LLUCH P, MOLL C, PEIRÓ E, CALVO RÍO V, ORTIZ SANJUAN F, GONZÁLEZ GAY M. *Biologic therapy in aortitis: a multicenter study of 30 patients*. [Poster]. En: Congreso EULAR 2013. Madrid, 12-15 junio 2013. Ann Rheum Dis 2013; 72 (Suppl 3).

RUIZ ROMERO C. *Proteomics: a long way from protein extract towards clinical applications. Lessons from osteoarthritis. Conferencia*. En: Congreso Annual European Congress of Rheumatology (EULAR 2013). Madrid, 12-15 junio 2013. Ann Rheum Dis 2013;72 (Suppl 3): 25 (SP0107).

CALVO RÍO V, BLANCO R, BELTRÁN E, S. BURSÓN J, MESQUIDA M, ADÁN A, HDEZ. GRAFELLA M, VALLS E, MTNEZ. COSTA L, SELLAS A, CORDERO COMA M, D. LLOPIS M, SALOM D, G. SERRANO J, ORTEGO N, HERRERAS J, FONOLLOSA A, APARICIO A, MAÍZ O, BLANCO A, TORRE I, FDEZ. ESPARTERO C, JOVANI V, PEITADO D, PATO E, CRUZ J, FDEZ. CID C, AURRECOECHEA E, GARCÍA M, CARACUEL M, MONTILLA C, ATANES A, FRANCISCO F, INSUA S, GLEZ. SUÁREZ S, SCHEZ. ANDRADE A, GAMERO F, LINARES L, ROMERO F, GARCÍA J, LORICERA J, G. GAY M. *Short and long-term biological therapy in refractory Uveitis of Behcet's síndrome. Multicenter study of 108 patients*. [Poster]. En: Congreso Annual European Congress of Rheumatology (EULAR 2013). Madrid, 12-15 junio 2013. Ann Rheum Dis 2013; 72 (Suppl 3): 632.

CALVO RÍO V, BLANCO R, BELTRÁN E, S. BURSÓN J, MESQUIDA M, ADÁN A, HDEZ. GRAFELLA M, VALLS E, MTNEZ. COSTA L, SELLAS A, CORDERO COMA M, D. LLOPIS M, SALOM D, G. SERRANO J, ORTEGO N, HERRERAS J, FONOLLOSA A, APARICIO A, MAÍZ O, BLANCO A, TORRE I, FDEZ. ESPARTERO C, JOVANI V, PEITADO D, PATO E, CRUZ J, FDEZ. CID C, AURRECOECHEA E, GARCÍA M, CARACUEL M, MONTILLA C, ATANES A, FRANCISCO F, INSUA S, GLEZ. SUÁREZ S, SCHEZ. ANDRADE A, GAMERO F, LINARES L, ROMERO F, GARCÍA J, LORICERA J, G. GAY M. *Biologic therapy: switching and dose modification in refractory Uveitis of Behcet's síndrome. Multicenter study of 108 patients*. [Poster]. En Congreso Annual European Congress of Rheumatology (EULAR 2013). Madrid, 12-15 junio 2013. Ann Rheum Dis 2013; 72 (Suppl 3): 632.

➤ [REUMATOLOXÍA]

REGO PÉREZ I, SOTO HERMIDA A, PERTEGA DÍAZ S, FERNÁNDEZ MORENO M, FERNÁNDEZ TAJES J, VÁZQUEZ MOSQUERA E, CORTÉS PEREIRA E, RELAÑO, FERNÁNDEZ S, OREIRO VILLAR N, FERNÁNDEZ LÓPEZ C, BLANCO GARCÍA F, LÓPEZ, CALVIÑO B, SEOANE PILLADO T. *Influence of human mitochondrial DNA haplogroups on risk of osteoarthritis progression: an interval-censored approach*. [Póster]. En: Congreso I Encontro Portugues de Biometria e o I Encontro Luso-Galaico de Biometria. Braga (Portugal), 14-16 julio 2013. *Osteoarthritis and Cartilage*. April 2013; 21(Supl 1): S311 [603].

MATEOS J, LANDEIRA A, DE LA FUENTE A, LESENDE RODRÍGUEZ I, FERNÁNDEZ PERNAS P, ARUFE MC, BLANCO FJ. *Overexpression Of Lamin A In Mesenchymal Stem Cells Compromises Chondrogenesis and Enhances Adipogenesis*. [Póster]. En: Congreso Annual Scientific Meeting American College of Rheumatology. San Diego (EEUU), 25-30 octubre 2013. *Arthritis & Rheumatism*, 2013, 65, 10 (Supplement), S17 (43).

BURGUERA EF, VELA ANERO A, MEIJEDE FAILDE R, BLANCO FJ. *Exogenous Hydrogen Sulfide Donors Show Anti-Catabolic and Anti-Inflammatory Properties But Limited Anti-Oxidant Capability On Human Articular Osteoarthritic Chondrocytes*. [Póster]. En: Congreso Annual Scientific Meeting American College of Rheumatology. San Diego (EEUU), 25-30 octubre 2013. *Arthritis & Rheumatism*, 2013, 65, 10 (Supplement), S19 (47).

CARAMÉS B, LÓPEZ DE FIGUEROA P, LOTZ M, BLANCO FJ. *Autophagy Activation Protects From Mitochondrial Dysfunction In Human Chondrocytes*. [Poster]. En: Congreso Annual Scientific Meeting American College of Rheumatology. San Diego (EEUU), 25-30 octubre 2013. *Arthritis & Rheumatism*, 2013, 65, 10 (Supplement), S27 (68).

MAYÁN MD, CARPINTERO FERNÁNDEZ P, GAGO FUENTES R, FERNÁNDEZ PUENTE P, FILGUEIRA FERNÁNDEZ P, GOYANES N, VALIUNAS V, BRINK P, GOLDBERG G, BLANCO FJ. *Interconnected Cellular Projections and Gap Junctions Mediate Metabolic Coupling Between Chondrocytes Located In Different Layers Of The Tissue: Cell-To-Cell Communication In Normal and Osteoarthritic Cartilage*. [Póster]. En: Congreso Annual Scientific Meeting American College of Rheumatology. San Diego (EEUU), 25-30 octubre 2013. *Arthritis & Rheumatism*, 2013, 65, 10 (Supplement), S27 (69).

SANJURJO RODRÍGUEZ C, MARTÍNEZ SÁNCHEZ AH, HERMIDA GÓMEZ T, FUENTES BOQUETE IM, DE TORO FJ, BUJÁN J, DÍAZ PRADO S, BLANCO FJ. *Human Mesenchymal Stem Cells Cultured On Collagen Scaffolds For Cartilage Tissue Engineering*. [Póster]. En: Congreso Annual Scientific Meeting American College of Rheu-

matology. San Diego (EEUU), 25-30 octubre 2013. *Arthritis & Rheumatism*, 2013, 65, 10(Supplement), S30 (77).

REGO PÉREZ I, SOTO HERMIDA A, FERNÁNDEZ MORENO M, PÉRTEGA DÍAZ S, FERNÁNDEZ TAJES J, VÁZQUEZ MOSQUERA ME, CORTÉS PEREIRA E, RELAÑO FERNÁNDEZ S, OREIRO VILLAR N, FERNÁNDEZ LÓPEZ C, BLANCO FJ. *The mtDNA Haplogroups Influence The Cartilage Integrity In Osteoarthritis. Data From The Osteoarthritis Initiative (OAI)*. [Poster]. En: Annual Scientific Meeting American College of Rheumatology. San Diego (EEUU), 25-30 octubre 2013. *Arthritis & Rheumatism*, 2013, 65, 10 (Supplement), S60 (151).

SOTO HERMIDA A, REGO PÉREZ I, FERNÁNDEZ MORENO M, PÉRTEGA DÍAZ S, FERNÁNDEZ TAJES J, VÁZQUEZ MOSQUERA M.E, CORTÉS PEREIRA E, RELAÑO FERNÁNDEZ S, OREIRO VILLAR N, FERNÁNDEZ LÓPEZ C, BLANCO FJ. *The Uncoupling mtDNA Haplogroup T Associates With Better Radiographic Progression Of Osteoarthritis. Data From The Osteoarthritis Initiative (OAI)*. [Póster]. En: Congreso Annual Scientific Meeting American College of Rheumatology. San Diego (EEUU), 25-30 octubre 2013. *Arthritis & Rheumatism*, 2013, 65, 10(Supplement), S60 (152).

CALAMIA V, LOURIDO L, LÓPEZ D, MATEOS J, FERNÁNDEZ PUENTE P, FERNÁNDEZ COSTA C, ROCHA B, RUIZ ROMERO C, BLANCO FJ. *Cartilage Peptide Profiling: Identifying Novel OA Biomarkers For Early Disease Detection*. [Póster]. En: Congreso Annual Scientific Meeting American College of Rheumatology. San Diego (EEUU), 25-30 octubre 2013. *Arthritis & Rheumatism*, 2013, 65, 10 (Supplement), S62 (156).

FERNÁNDEZ COSTA C, CALAMIA V, FERNÁNDEZ PUENTE P, MATEOS J, ROCHA B, LOURIDO L, CAPELO JL, RUIZ ROMERO C, BLANCO FJ. *Haptoglobin Chains As Potential Biomarkers In Serum Of Osteoarthritis Disease*. [Póster]. En: Congreso Annual Scientific Meeting American College of Rheumatology. San Diego (EEUU), 25-30 octubre 2013. *Arthritis & Rheumatism*, 2013, 65, 10(Supplement), S65 (164).

REGO PÉREZ I, VÁZQUEZ MOSQUERA ME, SOTO HERMIDA A, FERNÁNDEZ MORENO M, FERNÁNDEZ TAJES J, CORTÉS PEREIRA E, RELAÑO FERNÁNDEZ S, OREIRO VILLAR N, FERNÁNDEZ LÓPEZ C, BLANCO FJ. *New Insights Into The Metabolic Origin Of Osteoarthritis*. [Poster]. En: Congreso Annual Scientific Meeting American College of Rheumatology. San Diego (EEUU), 25-30 octubre 2013. *Arthritis & Rheumatism*, 2013, 65, 10(Supplement), S66 (165).

EDWARDS CJ, BLANCO FJ, CROWLEY J, CHIA CHI HU, STEVENS RM, BIRBARA CA. *Long-Term (52-Week) Results Of a Phase 3, Randomized, Controlled Trial Of Apremilast, An Oral Phospho-*

➤ [REUMATOLOXÍA]

diesterase 4 Inhibitor, In Patients With Psoriatic Arthritis and Current Skin Involvement (PALACE 3). [Póster]. En: Congreso Annual Scientific Meeting American College of Rheumatology. San Diego (EEUU), 25-30 octubre 2013. *Arthritis & Rheumatism*, 2013, 65, 10 (Supplement), S132 (311).

RIVEIRO NAVEIRA RR, LOUREIRO J, CENTENO CORTÉS A, LÓPEZ PELÁEZ E, VAAMONDE GARCÍA C, VALCÁRCCEL ARES MN, BLANCO FJ, LÓPEZ ARMADA MJ. *Anti-Inflammatory Effect Of Resveratrol As a Dietary Supplement In An Antigen-Induced Arthritis Rat Model*. [Poster]. En: Congreso Annual Scientific Meeting American College of Rheumatology. San Diego (EEUU), 25-30 octubre 2013. *Arthritis & Rheumatism*, 2013, 65, 10 (Supplement), S545 (1293).

VAAMONDE GARCÍA C, LOUREIRO J, LÓPEZ PELÁEZ E, CENTENO CORTÉS A, RIVEIRO NAVEIRA RR, VALCÁRCCEL ARES MN, BLANCO FJ, LÓPEZ ARMADA MJ. *The Intraarticular Injection Of An Inhibitor Of Complex V Of Mitochondrial Respiratory Chain Induces a Pathological Response In Rat Knee Joints*. [Póster]. En: Congreso Annual Scientific Meeting American College of Rheumatology. San Diego (EEUU), 25-30 octubre 2013. *Arthritis & Rheumatism*, 2013, 65, 10 (Supplement), S780 (1827).

VALCÁRCCEL ARES MN, RIVEIRO NAVEIRA RR, LOUREIRO J, VAAMONDE GARCÍA C, HERMIDA CARBALLO L, BLANCO FJ, LÓPEZ ARMADA MJ. *Mitochondrial Dysfunction Induces An Inflammatory, Tissue- Degrading, and Angiogenic Response In Normal Human Synoviocytes*. [Póster]. En: Congreso Annual Scientific Meeting American College of Rheumatology. San Diego (EEUU), 25-30 octubre 2013. *Arthritis & Rheumatism*, 2013, 65, 10 (Supplement), S788 (1846).

FERNÁNDEZ PUENTE P, GAGO FUENTES R, CARPINTERO HERNÁNDEZ P, MATEOS J, MAYAN MD, BLANCO FJ. *Proteomic Analysis Of Connexin 43 Reveals Association With Proteins Dysfunctional Related With Osteoarthritis*. [Poster]. En: Congreso Annual Scientific Meeting American College of Rheumatology. San Diego (EEUU), 25-30 octubre 2013. *Arthritis & Rheumatism*, 2013, 65, 10 (Supplement), S789 (1849).

ROCHA B, CALAMIA V, CASAS V, LOURIDO L, FERNÁNDEZ COSTA C, FERNÁNDEZ PUENTE P, MATEOS J, CARRASCAL M, BLANCO FJ, RUIZ ROMERO C. *Potential Chondrogenic Biomarkers For Cell-Based Therapy Monitoring In Osteoarthritis*. [Poster]. En: Congreso Annual Scientific Meeting American College of Rheumatology. San Diego (EEUU), 25-30 octubre 2013. *Arthritis & Rheumatism*, 2013, 65, 10 (Supplement), S799 (1876).

LOURIDO L, CALAMIA V, FERNÁNDEZ PUENTE P, MATEOS J, ROCHA B, FERNÁNDEZ COSTA C, BLANCO FJ, RUIZ ROMERO C. *Proteomics*

Analysis Of Cartilage Secretome: A Powerful Tool For The Discovery Of OA Biomarkers. [Póster]. En: Congreso Annual Scientific Meeting American College of Rheumatology. San Diego (EEUU), 25-30 octubre 2013. *Arthritis & Rheumatism*, 2013, 65, 10 (Supplement), S800 (1878).

ÁLVARO GRACIA JM, JOVER JA, GARCÍA VICUÑA R, CARREÑO L, ALONSO A, MARSAL S, BLANCO FJ, MARTÍNEZ TABOADA VM, TAYLOR PC, DÍAZ GONZÁLEZ F, DORREGO L. *Phase I/IIa Study On Intravenous Administration Of Expanded Allogeneic Adipose-Derived Mesenchymal Stem Cells In Refractory Rheumatoid Arthritis Patients*. [Poster]. En: Congreso Annual Scientific Meeting American College of Rheumatology. San Diego (EEUU), 25-30 octubre 2013. *Arthritis & Rheumatism*, 2013, 65, 10(Supplement), S1126 (2644).

BLANCO FJ. *Osteoarthritis Proteomics. Conferencia*. En: Congreso Annual Scientific Meeting American College of Rheumatology. San Diego (EEUU), 25-30 octubre 2013. *Arthritis & Rheumatism*, 2013.

ORTIZ SANJUÁN F, BLANCO R, NARVÁEZ F, RUBIO ROMERO E, CASTAÑEDA S, HERNÁNDEZ M, SIFUENTES GIRALDO W, ROS VILAMAJÓ I, MAS A, GALLEGO FLORES A, MANRIQUE ARIJA S, GÓMEZ ARANGO C, ROSELLÓ R, MARRAS C, PLASENCIA RODRÍGUEZ C, LLOBET J, VELLOSO FEIJOO M, FREIRE M, CARACUEL M, MOLL TUDURÍ M, LLUCH P, LORICERA J, CALVO RÍO V, GONZÁLEZ GAY M. *Tocilizumab in refractory adult-onset still's disease: multicenter study of 27 patients*. [Póster]. En: Congreso Annual Scientific Meeting American College of Rheumatology. San Diego (EEUU), 25-30 octubre 2013. *Arthritis & Rheumatism*, 2013, 65, 10 (Supplement), S333 (788).

LORICERA J, BLANCO R, CASTAÑEDA S, HUMBRÍA A, MELCHOR S, CALVO ALEN J, AURRECOECHEA E, RÚA FIGUEROA I, ORTEGO N, MINGUEZ M, HERRERO BEAUMONT G, BRAVO B, ROSAS J, NARVÁEZ J, CALVO J, ARIZA R, FREIRE M, PEIRÓ ME, CALVO RÍO V, ORTIZ SANJUÁN R, GONZÁLEZ GAY MA. *Tocilizumab In Refractory Aortitis: A Multicenter Study Of 13 patients*. [Póster]. En: Congreso Annual Scientific Meeting American College of Rheumatology. San Diego (EEUU), 25-30 octubre 2013. *Arthritis & Rheumatism*, 2013, 65, 10 (Supplement), S714 (1687).

ORTIZ SANJUÁN F, CALVO RÍO V, BLANCO R, BELTRÁN E, SÁNCHEZ BURSÓN J, MESQUIDA M, ADAN AM, HERNÁNDEZ GRAFELLA M, VALLS PASQUAL E, MARTÍNEZ COSTA L, SELLAS FERNÁNDEZ A, CORDERO COMA M, DÍAZ LLOPIS M, SALOM D, GARCÍA SERRANO JL, ORTEGO N, HERRERAS JM, FONOLLOSA A, APARICIO A, MAÍZ O, BLANCO A, TORRE I, FERNÁNDEZ ESPARTERO C, JOVANI V, PEITADO LÓPEZ D, PATO E, CRUZ J, FERNÁNDEZ CID JC, AURRECOECHEA E, GARCÍA M, CARACUEL M,

➤ [REUMATOLOXÍA]

- MONTILLA C, ATANES A, FRANCISCO F, INSUA S, GONZÁLEZ SUÁREZ S, SÁNCHEZ ANDRADE A, GAMERO F, LINARES L, ROMERO BUENO F, GARCÍA GONZÁLEZ AJ, ALMODOVAR R, MINGUEZ E, CARRASCO CUBERO C, OLIVE MARQUES A, VÁZQUEZ J, RUIZ MORENO O, JIMÉNEZ ZORZO F, MANERO J, LORICERA J, GONZÁLEZ GAY MA. *Biologic Therapy In Refractory Uveitis Of Behcet's Syndrome: Switching*. [Póster]. En: Congreso Annual Scientific Meeting American College of Rheumatology. San Diego (EEUU), 25-30 octubre 2013. *Arthritis Rheum* 2013; 65 (Suppl): S743-4.
- ORTIZ SANJUÁN F, CALVO RÍO V, BLANCO R, BELTRÁN E, SÁNCHEZ BURSÓN J, MESQUIDA M, ADAN AM, HERNÁNDEZ GRAFELLA M, VALLS PASCUAL E, MARTÍNEZ COSTA L, SELLAS FERNÁNDEZ A, CORDERO COMA M, DÍAZ LLOPIS M, SALOM D, GARCÍA SERRANO JL, ORTEGO N, HERRERAS JM, FONOLLOSA A, APARICIO A, MAÍZ O, BLANCO A, TORRE I, FERNÁNDEZ ESPARTERO C, JOVANI V, PEITADO LÓPEZ D, PATO E, CRUZ J, FERNÁNDEZ CID JC, AURRECOECHEA E, GARCÍA M, CARACUEL M, MONTILLA C, ATANES A, FRANCISCO F, INSUA S, GONZÁLEZ SUÁREZ S, SÁNCHEZ ANDRADE A, GAMERO F, LINARES L, ROMERO BUENO F, GARCÍA GONZÁLEZ AJ, ALMODOVAR R, MINGUEZ E, CARRASCO CUBERO C, OLIVE MARQUES A, VÁZQUEZ J, RUIZ MORENO O, JIMÉNEZ ZORZO F, MANERO J, LORICERA J, GONZÁLEZ GAY MA. *Short and Long-Term Biological Therapy In Refractory Uveitis Of Behcet's Syndrome. Multicenter Study of 124 Patients*. [Póster]. En: Congreso Annual Scientific Meeting American College of Rheumatology. San Diego (EEUU), 25-30 octubre 2013. *Arthritis Rheum* 2013; 65 (Suppl): S1118-9.
- SOTO HERMIDA A, FERNÁNDEZ MORENO M, FERNÁNDEZ TAJES J, VÁZQUEZ MOSQUERA ME, CORTÉS PEREIRA E, RELANO FERNÁNDEZ S, OREIRO VILLAR N, FERNÁNDEZ LÓPEZ C, REGO PÉREZ I, BLANCO FJ. *Influencia de los haplogrupos mitocondriales en la progresión de la artrosis. Datos de la Osteoarthritis initiative (OAI)*. [Comunicación oral]. En: 39º Congreso Nacional de la Sociedad Española de Reumatología. Tenerife, 22-24 mayo 2013. *Reumatología Clínica*. 2013; 9 (Especial Congreso): 4. Nº6.
- CALAMIA V, LOURIDO L, MATEOS J, FERNÁNDEZ PUENTE P, ROCHA B, FERNÁNDEZ COSTA C, MONTELL E, VERGÉS J, RUIZ ROMERO C, BLANCO FJ. *Efecto antiangiogénico del condroitín sulfato. ¿Nueva diana terapéutica para el tratamiento de la artrosis?* [Comunicación oral]. En: 39º Congreso Nacional de la Sociedad Española de Reumatología. Tenerife, 22-24 mayo 2013. *Reumatología Clínica*. 2013; 9 (Especial Congreso): 4. Nº 7.
- ROCHA B, CALAMIA V, CASAS V, LOURIDO L, FERNÁNDEZ C, MATEOS J, FERNÁNDEZ PUENTE P, CARRASCAL M, BLANCO FJ, RUIZ ROMERO C. *Análisis del secretoma de las células madre mesenquimales en condrogénesis procedentes de pacientes con artrosis. Comunicación oral*. En: 39º Congreso Nacional de la Sociedad Española de Reumatología. Tenerife, 22-24 mayo 2013. *Reumatología Clínica*. 2013; 9 (Especial Congreso): 11. Nº 17.
- BEJERANO C, ALONSO E, REGO I, PÉRTEGA S, PINTO JA, OREIRO N, LOIS A, DE TORO J, BLANCO FJ, FERNÁNDEZ SUEIRO JL. *Prevalencia del HLA DRB1 en la artritis psoriásica, psoriasis y artritis reumatoide: comparación con controles sanos*. [Comunicación oral]. En: 39º Congreso Nacional de la Sociedad Española de Reumatología. Tenerife, 22-24 mayo 2013. *Reumatología Clínica*. 2013; 9 (Especial Congreso): 24. Nº 38.
- ORTIZ SANJUÁN F, BLANCO R, NARVÁEZ FJ, CASTAÑEDA S, HERNÁNDEZ MV, SANMARTÍ R, SIFUENTES GIRALDO WA, ZEA MENDOZA A, ROS VILAMAJÓ I, MANRIQUE ARIJA S, FERNÁNDEZ NEBRO A, GÓMEZ ARANGO C, ROSELLÓ R, MARRAS C, PLASENCIA RODRÍGUEZ C, LLOBET J, VELLOSO FEIJOO ML, MARENCO JL, FREIRE M, LORICERA J, CALVO RÍO V, GONZÁLEZ GAY MA. *Tocilizumab en enfermedad de Still del adulto refractaria: estudio multicéntrico de 20 pacientes*. [Póster]. En: 39º Congreso Nacional de la Sociedad Española de Reumatología. Tenerife, 22-24 mayo 2013. *Reumatología Clínica*. 2013; 9 (Especial Congreso): 112. Nº 157.
- LORICERA J, BLANCO R, CASTAÑEDA S, HUMBRÍA A, CALVO J, AURRECOECHEA E, RÚA FIGUEROA I, ORTEGO N, MINGUEZ M, HERRERO BEAUMONT G, BRAVO B, ROSAS J, NARVÁEZ J, CALVO J, ARIZA R, FREIRE M, PEIRÓ E, CALVO RÍO V, ORTIZ SANJUÁN F, GONZÁLEZ GAY MA. *Terapia biológica en Aortitis: estudio multicéntrico de 24 pacientes*. [Comunicación oral]. En: 39º Congreso Nacional de la Sociedad Española de Reumatología. Tenerife, 22-24 mayo 2013. *Reumatología Clínica*. 2013; 9 (Especial Congreso): 16. Nº 27.
- TORNERO J, ACOSTA COLMAN I, PALAU N, FERNÁNDEZ NEBRO A, BLANCO F, GONZÁLEZ ÁLVARO I, CAÑETE JD, MAYMÓ J, BALLINA J, FERNÁNDEZ GUTIÉRREZ B, OLIVÉ A, COROMINAS H, ERRA A, ALONSO, LÓPEZ LASANTA A, TORTOSA R, JULIÀ A, MARSAL S. *Estudio de asociación de genes candidatos asociados a la respuesta anti-TNF en Artritis Reumatoide*. [Comunicación oral]. Tenerife, 22-24 mayo 2013. En: 39º Congreso Nacional de la Sociedad Española de Reumatología. *Reumatología Clínica*. 2013; 9 (Especial Congreso): 24. Nº 39.
- LÓPEZ LASANTA M, TORNERO J, CAÑETE J, FERNÁNDEZ NEBRO A, BLANCO F, FERNÁNDEZ SUEIRO J.L, CARREIRA P, GONZÁLEZ I, RODRÍGUEZ J, BLANCO R, SANMARTÍN R, MARTÍNEZ TABOADA V, MAYMÓ J, GRATACÓS J, CARREÑO L, BALLINA J, QUEIRO R, OLIVÉ A, FERNÁNDEZ B, MONTILLA C, ANDREU J.L, COROMINAS H, TORRE ALONSO JC, AGUIRRE MA, ERRA A, PÉREZ VENEGAS JJ, VELA P, MUÑOZ S, MARENCO JL, GONZÁLEZ C, ROIG D, NOLLA JM, ZARCO P, ZEA A, PEGO JM, ALONSO A, JULIÀ T, TORTOSA R, GARCÍA A, MARSAL S. *Análisis epidemiológico de pacientes con artritis reumatoide, artritis psoriásica y lupus eritematoso*

➤ [REUMATOLOXÍA]

sistémico en la población española. [Comunicación oral]. En: 39º Congreso Nacional de la Sociedad Española de Reumatología. Tenerife, 22-24 mayo 2013. *Reumatología Clínica*. 2013; 9 (Especial Congreso): 28. Nº 46.

VÁZQUEZ MOSQUERA ME, CORTÉS PEREIRA E, SOTO HERMIDA A, FERNÁNDEZ MORENO M, FERNÁNDEZ TAJES J, RELAÑO FERNÁNDEZ S, OREIRO VILLAR N, FERNÁNDEZ LÓPEZ C, REGO PÉREZ I, BLANCO FJ. *Nuevas perspectivas en relación a las bases moleculares de las alteraciones metabólicas en la Artrosis*. [Póster]. En: 39º Congreso Nacional de la Sociedad Española de Reumatología. Tenerife, 22-24 mayo 2013. *Reumatología Clínica*. 2013; 9 (Especial Congreso): 68. Nº 70.

GONZÁLEZ A, FERREIRO IGLESIAS A, CALAZA M, PÉREZ PAMPÍN E, LÓPEZ LONGO FJ, MARENCO JL, BLANCO FJ, NARVÁEZ J, NAVARRO F, CAÑETE JD, RODRÍGUEZ DE LA SERNA A, GONZÁLEZ ÁLVARO I, HERRERO BEAUMONT G, PABLOS JL, Balsa A, FERNÁNDEZ GUTIÉRREZ B, CÁLIZ R, GÓMEZ REINO JJ. *Replicabilidad de la asociación entre interacciones de polimorfismos y susceptibilidad a Artritis Reumatoide (AR)*. [Póster]. En: 39º Congreso Nacional de la Sociedad Española de Reumatología. Tenerife, 22-24 mayo 2013. *Reumatología Clínica*. 2013; 9 (Especial Congreso): 122. Nº 177.

VELA ANERO A, BURGUERA EF, MEIJIDE FAILDE R, BLANCO FJ. *El sulfuro de hidrógeno: un antiinflamatorio con perspectivas*. [Póster]. En: 39º Congreso Nacional de la Sociedad Española de Reumatología. Tenerife, 22-24 mayo 2013. *Reumatología Clínica*. 2013; 9 (Especial Congreso): 139. Nº 212.

LOURIDO L, CALAMIA V, FERNÁNDEZ PUENTE P, MATEOS J, ROCHA B, FERNÁNDEZ C, BLANCO FJ, RUIZ ROMERO C. *Descubrimiento de biomarcadores característicos del cartílago artrósico mediante proteómica cuantitativa*. [Poster]. En: 39º Congreso Nacional de la Sociedad Española de Reumatología. Tenerife, 22-24 mayo 2013. *Reumatología Clínica*. 2013; 9 (Especial Congreso): 143. Nº 219.

ALONSO E, BEJERANO C, PÉRTEGA S, REGO I, PINTO JA, FERNÁNDEZ C, ACASUSO M, DE TORO J, BLANCO FJ, FERNÁNDEZ SUEIRO JL. *Prevalencia del HLA _Cw* 06/*07 y su relación con artritis psoriásica en el noroeste de España*. [Póster]. En: 39º Congreso Nacional de la Sociedad Española de Reumatología. Tenerife, 22-24 mayo 2013. *Reumatología Clínica*. 2013; 9 (Especial Congreso): 149. Nº 232.

CAÑETE J, LÓPEZ LASANTA M, TORNERO J, FERNÁNDEZ NEBRO A, FERNÁNDEZ SUEIRO J.L, BLANCO F, RODRÍGUEZ J, GONZÁLEZ I, GRATACÓS J, MAYMÓ J, QUEIRO R, BALLINA J, MONTILLA C, FERNÁNDEZ B, TO-

RRE ALONSO JC, OLIVÉ A, PÉREZ VENEGAS JJ, COROMINAS H, ERRA A, MUÑOZ S, GONZÁLEZ C, ROIG D, ÁVILA G, ALONSO A, JULIÁ T, TORTOSA R, GARCÍA MONTERO A, MARSAL S. *Análisis diferencial de los hábitos alimenticios en pacientes con artritis reumatoide y artritis psoriásica en la población española*. [Póster]. En: 39º Congreso Nacional de la Sociedad Española de Reumatología. Tenerife, 22-24 mayo 2013. *Reumatología Clínica*. 2013; 9 (Especial Congreso): 151. Nº 235.

TORNERO J, LÓPEZ LASANTA M, CAÑETE J, FERNÁNDEZ NEBRO A, FERNÁNDEZ SUEIRO JL, BLANCO F, RODRÍGUEZ J, GONZÁLEZ I, GRATACÓS J, MAYMÓ J, QUEIRO R, BALLINA J, MONTILLA C, FERNÁNDEZ B, TORRE ALONSO JC, OLIVÉ A, PÉREZ VENEGAS JJ, COROMINAS H, ERRA A, MUÑOZ S, GONZÁLEZ C, ROIG D, ÁVILA G, ALONSO A, JULIÁ T, TORTOSA R, GARCÍA MONTERO A, MARSAL S. *Análisis diferencial de las características epidemiológicas de pacientes con artritis reumatoide y artritis psoriásica en la población española*. [Póster]. En: 39º Congreso Nacional de la Sociedad Española de Reumatología. Tenerife, 22-24 mayo 2013. *Reumatología Clínica*. 2013; 9 (Especial Congreso): 158. Nº 248.

CALVO RÍO V, BLANCO R, BELTRÁN E, SÁNCHEZ BURSÓN J, MESQUIDA M, ADÁN A, HERNÁNDEZ GRAFELLA M, RUEDA A, VALLS PASCUA EL, MARTÍNEZ COSTA L, SELLAS A, CORDERO COMA M, SALOM D, DÍAZ LLOPIS M, GARCÍA SERRANO JL, ORTEGO N, HERRERAS JM, FONOLLOSA A, APARICIO A, MAÍZ O, BLANCO A, TORRE I, FERNÁNDEZ ESPARTERO C, JOVANI V, CASTILLO C, PATO E, CRUZ J, FERNÁNDEZ CID C, AURRECOECHEA E, GARCÍA M, CARACUEL M, MONTILLA C, ATANES A, FRANCISCO F, INSÚA S, GONZÁLEZ SUÁREZ S, SÁNCHEZ ANDRADE A, GAMERO F, LINARES L, ROMERO BUENO F, BEJERANO C, LORICERA J, ORTIZ SANJUAN F, CAÑAL J, GONZÁLEZ GAY MA. *Terapia biológica a corto y largo plazo en las uveítis refractarias del síndrome de Behçet. Estudio multicéntrico de 102 pacientes*. [Póster]. En: 39º Congreso Nacional de la Sociedad Española de Reumatología. Tenerife, 22-24 mayo 2013. *Reumatología Clínica*. 2013; 9 (Especial Congreso): 2. Nº 21.

CALVO RÍO V, BLANCO R, BELTRÁN E, SÁNCHEZ BURSÓN J, MESQUIDA M, ADÁN A, HERNÁNDEZ GRAFELLA M, RUEDA A, VALLS PASCUA EL, MARTÍNEZ COSTA L, SELLAS A, CORDERO COMA M, SALOM D, DÍAZ LLOPIS M, GARCÍA SERRANO JL, ORTEGO N, HERRERAS JM, FONOLLOSA A, APARICIO A, MAÍZ O, BLANCO A, TORRE I, FERNÁNDEZ ESPARTERO C, JOVANI V, CASTILLO C, PATO E, CRUZ J, FERNÁNDEZ CID C, AURRECOECHEA E, GARCÍA M, CARACUEL M, MONTILLA C, ATANES A, FRANCISCO F, INSÚA S, GONZÁLEZ SUÁREZ S, SÁNCHEZ ANDRADE A, GAMERO F, LINARES L, ROMERO BUENO F, BEJERANO C, LORICERA J, ORTIZ-SANJUAN F, CAÑAL J, GONZÁLEZ GAY MA. *Cambio de fármaco biológico y optimización de dosis en uveítis del síndrome de Behçet. Estudio multicéntrico de 102 pacientes*. [Póster].

➤ [REUMATOLOXÍA]

En: 39º Congreso Nacional de la Sociedad Española de Reumatología. Tenerife, 22-24 mayo 2013. Reumatología Clínica. 2013; 9 (Especial Congreso): 7. Nº 66.

Capítulos de libro

CALAMIA V, RUIZ ROMERO C, MONTELL E, VERGÉS J, BLANCO FJ. *Pharmacoproteomics of Chondroitin Sulfate in Osteoarthritis Therapy*. Chondroitin Sulfate Structure, uses and Health Implications. (eBook). Editorial: Nova Science Publisher, Inc. YEAR: 2013. Páginas: 91-116. (ISBN: 978-1-62808-495-5).

RUIZ ROMERO C, BLANCO FJ. *Use of biomarkers for the purposes of diagnosis and drug discovery programs: where do we stand? Addressing Unmet Medical Needs in Osteoarthritis*. Londres. Editorial: Future Medicine Ltd. Marzo 2013. Capítulo: 4; Páginas: 54-68. (eISBN: 978-1-78084-165-6 (eBook)).

REGO PÉREZ I, OREIRO VILLAR N, FERNÁNDEZ LÓPEZ C, FERNÁNDEZ SUEIRO JL, BLANCO FJ. *Pharmacogenetics of Rheumatoid Arthritis and Spondyloarthropathies*. Advances in Genome Science: Probing Intracellular Regulation. Editorial: Bentham Science Publishers. 2013. Vol. 2; Páginas: 3-27. (eISBN: 978-1-60805-756-6).

Ensaos clínicos

Estudio de fase III, multicéntrico, aleatorizado, doble ciego, controlado con placebo de secukinumab subcutáneo en jeringas precargadas para demostrar la eficacia a las 16 semanas y evaluar la eficacia, seguridad y tolerabilidad a largo plazo, hasta 5 años, en pacientes con Espondilitis Anquilosante activa. Protocolo CAIN457F2310. Novartis.

Estudio de fase 2b para evaluar la eficacia y seguridad de mavrilimumab en pacientes con artritis reumatoide moderada o grave. Protocolo CD-IA-CAM-3001-1071. Medimmune.

Eficacia, seguridad y tolerabilidad de GRT6005 en pacientes con dolor lumbar crónico de moderado a severo. Protocolo KF6005/06. Grunenthal.

Estudio aleatorizado, doble ciego, paralelo y controlado con placebo, para evaluar la eficacia y seguridad de la adición de sarilumab al tratamiento con fármacos antirreumáticos modificadores de la enfermedad (DMARD) no biológicos en pacientes con artritis reumatoide cuya respuesta a los antagonistas del FNT- α es insuficiente o que no toleran estos fármacos. Protocolo EFC10832. Sanofi Aventis.

Estudio aleatorizado, doble ciego, controlado con placebo y con control activo de secukinumab para demostrar la eficacia

en 24 semanas y evaluar la seguridad, tolerabilidad y eficacia a largo plazo durante 1 año en pacientes con artritis reumatoide activa que tienen una respuesta inadecuada a anti-TNF α . Protocolo CAIN457F2309. Novartis.

Evaluación de la efectividad, la seguridad y la tolerabilidad de tapentadol LP en comparación con oxicodona/naloxona LP en sujetos con lumbalgia crónica intensa no controlada con un componente de dolor neuropático no tratados previamente con opioides. Protocolo KF5503/60. Grunenthal.

Estudio aleatorizado y controlado de sarilumab y metotrexato (MTX) en comparación con etanercept y MTX en pacientes con artritis reumatoide (AR) que han presentado una respuesta inadecuada a 4 meses de tratamiento con adalimumab y MTX. Protocolo EFC11574. Sanofi Aventis.

Estudio aleatorizado, en doble ciego y controlado con placebo, de la seguridad y la eficacia de Etanercept en sujetos con artritis reumatoide que han presentado una respuesta inadecuada a Adalimumab o Infliximab más Metotrexato. Protocolo B1801355. Pfizer.

Ensayo clínico fase III para evaluar la eficacia y seguridad de una asociación de condroitín sulfato y glucosamina sulfato frente a placebo en pacientes con artrosis de rodilla. Protocolo TM-CS+SG/301. Tedec-Meiji.

Estudio aleatorizado, doble ciego y controlado con placebo para determinar la seguridad, tolerabilidad, farmacocinética, farmacodinámica y eficacia clínica de dosis múltiples subcutáneas de BI 655064 en voluntarios sanos y en pacientes con artritis reumatoide que no hayan respondido satisfactoriamente a un tratamiento previo con metotrexato. Protocolo 1293.2. Boehringer Ingelheim.

Estudio de fase III multicéntrico, aleatorizado, doble ciego y controlado con placebo para evaluar la eficacia y la seguridad del Tocilizumab en pacientes con Arteritis de Células Gigantes. Protocolo WA28119. Roche Pharma.

Estudio de fase III, aleatorizado, controlado con placebo, para evaluar la eficacia y la seguridad de abatacept en inyección subcutánea en adultos con artritis psoriásica activa. Protocolo IM101-332. Bristol M S.

Estudio aleatorizado, doble ciego, controlado con placebo, multicéntrico, de fase IIb de determinación de la dosis de GLPG0634 administrado durante 24 semanas en combina-

➤ [REUMATOLOXÍA]

ción con metotrexato a pacientes con artritis reumatoide activa de moderada a grave con respuesta insuficiente al metotrexato en monoterapia. Protocolo GLPG0634-CL-203. Galapagos.

Estudio aleatorizado, doble ciego, y de fase 3 de la eficacia y seguridad de ABP 501 en comparación con Adalimumab en pacientes con artritis reumatoide moderada a severa. Protocolo 20120262. Amgen.

Estudio en fase 3B, multicéntrico, aleatorizado, doble ciego, controlado con placebo y de grupos paralelos para evaluar la eficacia y seguridad de Apremilast (CC-10004) en monoterapia en pacientes con artritis psoriásica activa. Protocolo CC-10004-PSA-006. Celgene corporation.

Estudio fase IIIB para evaluar la eficacia, seguridad y tolerabilidad de Tocilizumab (TCZ) subcutáneo administrado en monoterapia o en combinación con Metotrexato (MTX) u otros FAMES no biológicos en pacientes con artritis reumatoide. Protocolo ML 28709. Roche Pharma.

Estudio de extensión abierta para evaluar la seguridad a largo plazo de mavrilimumab en pacientes adultos con artritis reumatoide. Protocolo CD-IA-CAM-3001-1109. Medimmune.

Estudio multicéntrico, internacional, aleatorizado, doble ciego, controlado con alendronato para determinar la eficacia y seguridad de AMG 785 en el tratamiento de mujeres con osteoporosis postmenopáusica. Protocolo 20110142. Amgen.

Evaluación de la utilidad clínica de un protocolo estandarizado de disminución de dosis en pacientes con espondilartrosis axiales (EA) en remisión clínica persistente en tratamiento con antagonistas del TNF: Estudio multicéntrico, abierto, controlado y aleatorizado. Protocolo REDES-TNF-2012. Sociedad Española de Farmacología Clínica.

Estudio fase 3, multicéntrico, aleatorizado, doble ciego, controlado con placebo, de grupos paralelos para evaluar la eficacia y la seguridad de Apremilast (CC-10004) en el tratamiento de espondilitis anquilosante activa. Protocolo: CC-10004-AS-001. Celgene.

Estudio de extensión multicéntrico no controlado que evalúa la eficacia y seguridad de SAR153191 junto con Fármacos Anti-Reumáticos Modificadores de la Enfermedad (FARMEs) en pacientes con Artritis Reumatoide (AR) activa. Protocolo LTS11210. Sanofi Aventis.

Ensayo clínico de fase IIa multicéntrico mundial aleatorizado, doble ciego, controlado con placebo y con grupos paralelos, de prueba de concepto para evaluar la seguridad, la tolerabilidad y la eficacia de MK-8457 en sujetos con artritis reumatoide activa y respuesta insuficiente o intolerancia al tratamiento anti-TNF-a. Protocolo 8457-010. Merck & CO.

Estudio de fase II, aleatorizado, doble ciego, controlado con placebo de búsqueda de las dosis, sobre la eficacia y seguridad de Tofacitinib en pacientes con espondilitis anquilosante (EA) activa. Protocolo A3921119. Pfizer.

Estudio de extensión a largo plazo de lesinurad en combinación con alopurinol para los pacientes que finalicen un estudio de eficacia y seguridad de lesinurad y alopurinol. Protocolo RDEA594-306. Ardea Biosciences.

Eficacia, farmacocinética y seguridad de BI 695500 frente a rituximab en pacientes con artritis reumatoide moderada o intensamente activa: ensayo aleatorizado, doble ciego, de grupos paralelos y dosis múltiples de comparación con producto activo. Protocolo 1301.1. Boehringer.

Estudio de extensión de cuatro años de seguimiento para evaluar la eficacia, seguridad y tolerabilidad a largo plazo de secukinumab en pacientes con artritis reumatoide activa. Protocolo CAIN457F2309E1. Novartis.

Eficacia y seguridad del paricalcitol para la reducción del hiperparatiroidismo secundario después del trasplante renal. Protocolo ACA-SPAI-11-24. Abbott.

Proyectos de investigación

RUIZ ROMERO C. *Desenvolvemento dun microarray analítico de proteínas para a busca de biomarcadores que faciliten o diagnóstico molecular da artrose.* 10CSA916058PR. 2010-2013.

RUIZ ROMERO C. *Caracterización de un papel de péptidos y proteínas endógenas de cartílago con utilidad biomarcadora de artrosis que facilite el desarrollo de métodos de diagnóstico molecular.* PI11/02397. 2012-2014.

ARUFE GONDA MC. *Combinación de terapias celulares para la reparación de lesiones de cartílago.* Fondo de Investigación Sanitaria. PI11/02799. 2012-2014.

PINTO TASENDE JA. *Análisis de biomarcadores sinoviales, implicados en la inflamación y destrucción ósea articular en la artri-*

➤ [REUMATOLOXÍA]

tis psoriásica. Fondo de Investigación Sanitaria. PI11/00390. 2012-2014.

BLANCO GARCÍA FJ. *Proyecto Proteoma Humano Español: Aplicación en Enfermedades Reumatológicas*. Fondo de Investigación Sanitaria. PI12/00329. 2013-2016.

BLANCO GARCÍA FJ. *Red de Inflamación y enfermedades reumáticas (RIER)*. Instituto de Salud Carlos III. 2013.

BLANCO GARCÍA FJ. *ProteoRed*. Instituto de Salud Carlos III. 2013.

BLANCO GARCÍA FJ. *Mass Spectrometry Imaging: New Tools for Healthcare Research*. Union Europea. Programa COST. 2013-2014.

BLANCO GARCÍA FJ. *Analysis of Mitochondrial haplogroups in the DNA samples from patients of OAI*. NIH (National Institute of Health) USA. 2012-2013.

BLANCO GARCÍA FJ. *CIBER-BBN: CIBER en Bioingeniería, Biomateriales y Nanomedicina*. Proyecto Intramural NACRE, ISCIII-CIBER. 2011-2013.

Becas e axudas

RUIZ ROMERO C. *Miguel Servet*. Ministerio de Economía y Competitividad- ISCIII. 2010-2016.

VÁZQUEZ MOSQUERA ME. *Río Hortega*. Ministerio de Economía y Competitividad- ISCIII. 2011-2014.

LÓPEZ PEDREIRA D. *Beca colaboración*. Ministerio de Educación. 2013.

GAGO FUENTES R. *Contrato predoctoral*. Xunta. 2012-2015.

SILVA MAGALHAES J. *Nacre*. Ciber-BBN. 2009-2015.

ROCHA LOUREDA B. *Contrato predoctoral - FPI*. Ministerio de Educación. 2010-2014.

LOURIDO SALAS L. 10CSA916058PR. Xunta. 2011-2013.

FERNÁNDEZ PUENTE P. *Técnicos de apoyo a la investigación en el SNS*. Ministerio de Ciencia e Innovación-ISCIII. 2010-2013.

MATEOS MARTÍN J. *Técnicos de apoyo a la investigación en el SNS*. Ministerio de Ciencia e Innovación-ISCIII. 2012-2015.

GARAMÉS PÉREZ B. *Miguel Servet*. CP11/00095. Ministerio de Ciencia e Innovación- ISCIII. 2012-2014.

REGO PÉREZ I. *Miguel Servet*. Ministerio de Economía y Competitividad- ISCIII. 2013-2015.

ESQUIA MEDINA GM. *Río Hortega*. Ministerio de Economía y Competitividad- ISCIII. 2013-2015.

BERTA CILLERO PASTOR. *Técnicos de apoyo a la investigación en el SNS*. Ministerio de Economía y Competitividad-ISCIII. 2013-2016.

LOUREIRO ÁLVAREZ JM. *Sara Borrell*. Ministerio de Economía y Competitividad-ISCIII. 2013-2016.

GATO CALVO L. *Ayudas a la formación para la iniciación a la investigación del Ciber-BBN*. Ministerio de Economía y Competitividad- ISCIII. 2013-2014.

Premios

PREMIO AL MEJOR PÓSTER. *Estudio de un modelo in vitro de cerdo de reparación de cartilago articular con células stem mesenquimales y epiteliales de membrana amniótica humana*. XIII Congreso de la AEBT 2013. Palma de Mallorca, 10-12 abril 2013.

Actividad docente 2013

DE TORO SANTOS FJ. Catedrático de escola universitaria, departamento de medicina, Facultad de Ciencias da Saúde. Universidade da Coruña.

DE TORO SANTOS FJ. Profesor máster de xerontoloxía. Universidade da Coruña. Patoloxía e intervención xeriátrica II.

DE TORO SANTOS FJ. Profesor máster de termalismo. Universidade da Coruña.

DE TORO SANTOS FJ. Profesor máster en asistencia e investigación sanitaria. Aplicacións das técnicas de investigación en ciencias da saúde.

DE TORO SANTOS FJ. Máster en asistencia e investigación sanitaria (posgrao en Ciencias da Saude). COORDINADOR: FUENTES BOQUETE I. Centro: Facultad de Ciencias de la Salud. Institución: Universidad de A Coruña. Especialidad: Fundamentos de la Investigación Biomédica.

BLANCO GARCÍA FJ. Máster Oficial en Biología Molecular, Celular y Genética de la Universidad de A Coruña (BMCG). Coordinadora: Cerdán Villanueva E. Centro: Facultad de Ciencias.

➤ **[[REUMATOLOXÍA]**

BLANCO GARCÍA FJ. Profesor asociado de Ciencias de la Salud
Centro: Facultad de Medicina. Institución: Universidad de
Santiago de Compostela.

*Valoración positiva da Agencia Nacional de Evaluación de la
Calidad y Acreditación para a contratación de profesorado
universitario na figura de Catedrático de Universidade.* 21 no-
vembro 2013. Ministerio de Educación y Ciencia.

BLANCO GARCÍA FJ. Tutor profesional de la materia troncal *Es-
tancias* de la Licenciatura de Veterinaria, con una dedicación
de 520 horas durante el año 2013. Centro: Facultad de Vete-
rinaria. Institución: Universidade de Santiago de Compostela.

BLANCO GARCÍA FJ. *El proyecto Proteoma Humano: Herramien-
tas para su estudio y aplicaciones biomédicas.* XXVI Cursos
de Verano 2013. Universidad Complutense de Madrid. 22-24
Julio 2013.

*Asistencia al encuentro de profesionales en Reumatología Fo-
roArte 2013.* Madrid, 25-26 enero 2013.

*Asistencia al II Simposio de Artrosis de la Sociedad Española
de Reumatología.* Barcelona, 16 febrero 2013.

*Curso de Osteoporosis on line. Acreditado por la Comisión de
Formación Continuada de las Profesionales Sanitarias de la Co-
munidad de Madrid-Sistema Nacional de Salud, 3,1 créditos.*
Madrid, 1 octubre 2013.

*Curso de Formación de Formadores en Equivalencia Terapéu-
tica y Biosimilares de la Sociedad Española de Reumatología.*
Madrid, 20-21 septiembre 2013 (7 horas lectivas).

Course on Imagin in Rheumatic Diseases. San Lorenzo de El
Escorial (Madrid), 10-11 junio 2013.

Patentes

USPTO#is 61/84.02/07/2013: MAYÁN SANTOS MD, BLANCO GAR-
CÍA FJ, GOLDBERG GS, CARPINTERO FERNÁNDEZ P, GAGO FUENTES R.
Targeting A Specific Receptor On Cells With A Specific Com-
pound For Use In The Treatment And/Or The Prevention Of
Osteoarthritis And Rheumatoid Arthritis. Universidade da Co-
ruña/ INIBIC.EEUU.

TRAUMATOLOXÍA E CIRURXÍA ORTOPÉDICA**Artigos publicados en revistas científicas**

DOMÍNGUEZ LORENZO D, GONZÁLEZ HERRANZ P, PLATA M. *Fracturas
de la extremidad proximal de radio en niños.* Rev Esp Cir Or-
top Traumatol 2013; 57: 83-4.

Libros ou monografías

NEIRA M. *The Bangladesh Scale: A Reference Methodology
to Asses Personal Injuries and Disabilities in the Aftermath
of Rana Plaza Disaster.* Universidad de Dhaka, Bangladesh.
ISBN: 978-984-33-6148-6.

GONZÁLEZ HERRANZ P, PENELAS ABELLEIRA N, HERRERO CASTILLA A,
DIEZ ROMERO LJ. *Tratamiento Ortopédico de la DDC: arnés de
Pavlik y otros dispositivos.* En: Monografía SEOP: Luxación
congénita de cadera. Madrid; 2013. Págs. 117-27.

PENELAS N. *Deformidad de Rodilla Secundaria a Traumatismo
jugando al fútbol.* En: Visor web de casos clínicos de resi-
dentes en Cirugía Ortopédica y Traumatología, 2013. ISBN:
978-84-695-8956-4.

UROLOXÍA**Artigos publicados en revistas científicas**

LANCINA MARTÍN A, PORTELA PEREIRA P, VÁZQUEZ-MARTUL PAZOS D,
LÓPEZ GARCÍA D, SÁNCHEZ MERINO JM, ALLER RODRÍGUEZ M, LAMAS
MEILÁN C, REY FRAGA D. *Síndrome metabólico y litiasis urinaria
de ácido úrico.* Actualidad Médica. 2013; 98: 22-26.

CHANTADA ABAL V, VÁZQUEZ-MARTUL PAZOS D, PORTELA PEREIRA P,

ALLER RODRÍGUEZ M, BARREIRO MALLO A, SÁNCHEZ VÁZQUEZ A. *Sín-
drome de déficit de testosterona en el anciano.* Arch Esp Urol.
2013; 66: 684-688.

BUSTO MARTÍN L, PORTELA PEREIRA P, SACRISTÁN LISTA F, BUSTO CAS-
TAÑÓN L. *Mesothelioma of the tunica vaginalis.* Case report.
Arch Esp Urol. 2013; 66: 384-388.

➤ **[UROLOXÍA]****Capítulos de libro**

VÁZQUEZ-MARTUL PAZOS D Y COLS. *Nefrectomía parcial laparoscópica y segmentectomía pulmonar video asistida monopuerto en un solo acto*. En: GÓMEZ DEL CANIZO C, ANGULO CUESTA J, COZAR OLMO JM [COORDINADORES]. Concurso de casos clínicos para residentes de urología 2013. 2ª ed. Editorial Luzan5. 978-84-7989-783-3.

BARREIRO MALLO A, SÁNCHEZ VÁZQUEZ A, ALLER RODRÍGUEZ M, SÁNCHEZ VÁZQUEZ A, GÓMEZ VEIGA F, SUÁREZ PASCUAL G, PONCE DÍAZ REIXA J, RODRÍGUEZ GÓMEZ I, RODRÍGUEZ RIVERA GARCÍA J, LANCINA MARTÍN A, CHANTADA ABAL V. *Crisis Hipertensiva durante cirugía de hernia inguinal*. En: Concurso de casos clínicos para residentes de Urología 2013. ISBN 978-84-7989-783-3.

Ensaos clínicos

CHANTADA ABAL V, SUÁREZ DOMÍNGUEZ M, SOTO MERA MT, CROTÉS HERNÁNDEZ J, GUITIÁN IGLESIAS R. *Validación dos catálogos (CIE e CAP-NOR) de procedementos de alergoloxía, medicina nuclear e urología*. Servicio Galego de Saúde. Duración 3 meses. Año 2013.

An Open Label, Single Arm, Extension Study to Evaluate the Long Term Safety of Denosumab for Prolonging Bone Metastasis-Free Survival in Men With Hormone-Refractory Prostate Cancer. AMGEN 20050147.

Clinical Study to Evaluate the Safety and Efficacy of recMA-GE-A3 + AS-15 in Patients From Which the Bladder is Removed Due to Muscle Invasive Bladder Cancer (MAGNOLIA).

A Study of Abiraterone Acetate Plus Low-Dose Prednisone Plus Androgen Deprivation Therapy (ADT) Versus ADT Alone in Newly Diagnosed Patients With High-Risk, Metastatic Hormone-Naive Prostate Cancer (mHNPc). Janssen Research & Development. 212082PCR3011.

Estudio post-autorización, observacional, prospectivo, longitudinal, multicéntrico para evaluar el porcentaje de pacientes con cáncer de próstata que presentan resistencia a la castración (CPRC) tras un periodo de 3 años de seguimiento con análogos de la LHRH. ANARESISTANCE. IPSEN.

A Prospective Registry of Patients With a Confirmed Diagnosis of Adenocarcinoma of the Prostate Presenting With Metastatic Castrate-Resistant Prostate Cancer. Janssen Research & Development. 212082PCR4001.

Estudio multinacional, fase 3, aleatorizado, doble ciego, controlado con placebo, sobre la eficacia y la seguridad de MDV3100

oral en pacientes sin quimioterapia previa con cáncer de próstata metastásico progresivo que no han respondido a la terapia de privación androgénica. MDV3100-03. MEDIVATION.

PRIAS: Prostate cancer Research International: Active Surveillance - guideline and study for the expectant management of localized prostate cancer with curative intent. Erasmus Medical Center. RCNvdB.

Ensayo fase 3, aleatorizado, doble ciego, multicéntrico para comparar Orteronel (TAK-700) más prednisona frente a placebo más prednisona en pacientes con cáncer de próstata metastásico resistente a la castración no tratados previamente con quimioterapia. C21004. Millennium Pharmaceuticals, Inc.

A European Randomised Phase III study to assess the efficacy and safety of TOOKAD® Soluble for localized prostate cancer compared to active surveillance. PCM301. Steba.

Efectividad del tratamiento con Zometa® para la prevención de metástasis óseas en pacientes con cáncer de próstata de alto riesgo. Estudio aleatorizado, abierto y multicéntrico de la European Association of Urology (EAU) en cooperación con el Scandinavian Prostate Cancer Group (SPCG) y la Arbeitsgemeinschaft Urologische Onkologie (AUO). ZEUS. CZOL446G DE08

Premios

MEJOR PÓSTER. VÁZQUEZ-MARTUL PAZOS D. *Trasplante Renal*. LXXVIII Congreso Nacional de Urología. Seleccionado para el Advanced HOT Laparoscopic Training.

Numero de sesións docentes do ano 2013

100

XENÉTICA**Artigos publicados en revistas científicas**

CORTÉS GUTIÉRREZ EI, ORTÍZ HERNÁNDEZ BL, DÁVILA RODRÍGUEZ MI, CERDA FLORES RM, FERNÁNDEZ JL, LÓPEZ FERNÁNDEZ C, GOSÁLVEZ J. *5-bp classical satellite DNA loci from chromosome-1 instability in cervical neoplasia detected by DBD-FISH*. *Int J Mol Sci*. 2013; 14: 4135-4147.

FERNÁNDEZ TAJES J, SOTO HERMIDA A, VÁZQUEZ MOSQUERA ME, CORTÉS PEREIRA E, MOSQUERA REY A, FERNÁNDEZ MORENO M, ET AL. *Genome wide-DNA methylation analysis of articular chondrocytes reveals a cluster of osteoarthritic patients*. *Ann. Rheum. Dis*. 2013; Mar 16.

TAMAYO M, SANTISO R, OTERO F, BOU G, LEPE JA, Mc CONNELL MJ, CISNEROS JM, GOSÁLVEZ J, FERNÁNDEZ JL. *Rapid determination of colistin resistance in clinical strains of Acinetobacter baumannii by use of the Micromax assay*. *J Clin Microbiol*. 2013; 51 (11): 3675-3682.

GOSÁLVEZ J, CABALLERO P, LÓPEZ FERNÁNDEZ C, ANDRÉS J, FERNÁNDEZ JL, JOHNSTON S, NÚÑEZ CALONGE R. *Can DNA fragmentation of neat or swim-up spermatozoa be used to predict pregnancy following ICSI of fertile oocyte donors?* *Asian J Androl*. 2013; Nov; 15 (6): 812-818.

CORTÉS GUTIÉRREZ EI, DÁVILA RODRÍGUEZ MI, LÓPEZ FERNÁNDEZ C, FERNÁNDEZ JL, CRESPO F, GOSÁLVEZ J. *Localization of alkali-labile sites in donkey (Equus asinus) and stallion (Equus caballus) spermatozoa*. *Theriogenology*. 2014; Jan 15; 81 (2): 321-5.

Comunicacións en congresos publicadas

RODRÍGUEZ PEDREIRA, DOS SANTOS BP, MOSQUERA REY A. *Genetic counselling data and patient's clinical records: Adapting practice to legislation, in Spain*. [Póster]. En: European human genetics conference. París (Francia), 8-11 junio 2013. *European Journal of Human Genetics*. Vol21. Supp 2: 415. June 2013.

DOS SANTOS BP, SOUTO FERNÁNDEZ R, MOSQUERA A, RODRÍGUEZ PEDREIRA M, FERNÁNDEZ GARCÍA JL. *Are BRCA1 & BRCA2 mutation carriers at a greater risk for gastric cancer? A metaanalysis*. [Póster]. En: 20th IFCC-EFLM European Congress of Clinical Chemistry and Laboratory Medicine. Milán (Italia), 19-23 mayo 2013. *Biochimica clinica*, 2013; vol. 37: SS S111.

DOS SANTOS BP, SOUTO FERNÁNDEZ R, RODRÍGUEZ PEDREIRA M, MOSQUERA A, RODRÍGUEZ SÁNCHEZ B. *NDP mutation - case report and genetic counseling*. [Póster]. En: 20th IFCC-EFLM European Congress of Clinical Chemistry and Laboratory Medicine. Milán (Italia), 19-23 mayo 2013. *Biochimica clinica*, 2013; vol. 37: SS S112.

SOUTO FERNÁNDEZ R, DOS SANTOS BP, RODRÍGUEZ PEDREIRA M, MOSQUERA A, GARCÍA MAYO S. *A systematic review of tnf₋₃₀₈ G>A polymorphism and colorectal cancer*. [Póster]. En: 20th IFCC-EFLM European Congress of Clinical Chemistry and Laboratory Medicine. Milán (Italia), 19-23 mayo 2013. *Biochimica clinica*, 2013; vol. 37: SS S128.

SOUTO FERNÁNDEZ R, DOS SANTOS BP, MOSQUERA A, RODRÍGUEZ PEDREIRA M, LÓPEZ BALTAR I. *Do CFTR mutations predispose to the development of asthma? A meta-analysis*. [Póster]. En: 20th IFCC-EFLM European Congress of Clinical Chemistry and Laboratory Medicine. Milán (Italia), 19-23 mayo 2013. *Biochimica clinica*, 2013; vol. 37: SS S129.

Tese e tesinas

SANTISO BRANDARIZ R. *Análisis de la fragmentación del ADN de espermatozoides humanos mediante el test de dispersión de la cromatina espermática: origen, causas e impacto en reproducción asistida*. [Tesis Doctoral]. Universidad de A Coruña. Facultad de Biología. Departamento de Genética; 2013.

Proxectos de investigación

Desarrollo de un procedimiento simple para determinar rápidamente in situ la sensibilidad o resistencia bacteriana a antibióticos que actúan sobre la pared celular. Xunta de Galicia. 10CSA916020PR. 2010-2013.

Optimisation of treatment with off-patent antimicrobial agents of ventilator-associated pneumonia (VAP) (MagicBullet). European Community. Seventh Framework Programme. Investigador principal. Partner: Halotech DNA, SL. Project Number 278232. 2012-2014.

Determinación de la evolución de la longitud de las secuencias de ADN telomérico en leucocitos de pacientes con espondiloartritis (espondilitis anquilosante y artritis psoriásica), como marcador de actividad y progresión de la enfermedad, y de respuesta al tratamiento. Fondo de Investigaciones Sanitarias (FIS). PI11/01796. 2012-2014.

Studies on a cohort of Serbian children exposed to x-irradiation to determine the contribution of the non-coding genome to susceptibility at low doses (Dark.Risk). European Community. Euratom Seventh Framework Programme. Project Number 323216. 2012-2015.

Número de sesións docentes do ano 2013

8

XINECOLOXÍA E OBSTETRICIA

Publicacións en formato electrónico

GUILLÁN MAQUIEIRA C. *Millerianosis vesical*. Prog. Obstet. Ginecol. Disponible en: <http://dx.doi.org/10.1016/j.pog.2013.03.004>.

Servizos Atención Primaria

Artigos publicados en revistas científicas

LÓPEZ TORRES L, NAYA CENDÓN C, PRADO GÓMEZ NE, GARCÍA CAMAÑO M. *Mujer de 63 años con lesión pruriginosa en pierna*. Cad Aten Primaria 2013; 19: 129-129.

REY C, SÁNCHEZ ARANGO D, LÓPEZ HERCE J, MARTÍNEZ CAMBLOR P, GARCÍA HERNÁNDEZ I, PRIETO B, ET AL. *Vitamin D deficiency at pediatric intensive care admission*. J Pediatr (Rio J). 2014; 90: 135-42.

MARTÍNEZ GARCÍA L, SANABRIA AJ, ARAYA I, LAWSON J, HAYNES RB, RIGAU D, SOLÀ I, DÍAZ DEL CAMPO P, ESTRADA MD, ETXEANDIA IKOBALTZETA I, GARCÍA ÁLVAREZ E, GRACIA J, KOTZEVA A, LOURO GONZÁLEZ A, SALCEDO FERNÁNDEZ F, TRUJILLO MARTÍN MM, ALONSO COELLO P. *Strategies to assess the validity of recommendations: a study protocol*. Implementation Science. 2013 Aug 22; 8: 94. PMID: 23967896.

MONTES J, DE LA IGLESIA F, CASARIEGO E, CERQUEIRO JM, FERNÁNDEZ VILLAR JA, ET AL. *Aforismos sobre Enfermedad Pulmonar Obstructiva Crónica e insuficiencia Cardíaca*. Galicia Clin 2013; 74 (3): 111-114.

GARCÍA LAMAZARES M, SOMESO OROSA E, ZAMORA CASAL A, RODRÍGUEZ MOLDES E. *Osteocondromatosis múltiple familiar: a propósito de un caso*. Semergen 2013 Abril; 39 (3): 171-4.

SOTO GONZÁLEZ A, BELLIDO GUERRERO D. *Effectiveness of therapy with basal insulin analogs to improve glycemic control in type 2 diabetes mellitus patients poorly controlled with oral antidiabetic drug in combination or not with NPH insulin*. J Diab Res Clin Metabol. 20013; doi: 10.7243/2050-0866- 2-20.

SASTRE GERVÁS I, SOUTO MOURE C, MARCHENA FERNÁNDEZ M, FERNÁNDEZ SILVA M. *Evaluación de la puesta en marcha del protocolo de realización del test de aliento para la detección de Helicobacter pylori en Atención Primaria*. Cad Aten Primaria. 2013; 19: 223-224.

Comunicacións en congresos publicadas

MARTÍNEZ GARCÍA L, SANABRIA AJ, RIGAU D, BARAJAS NAVA L, DÍAZ DEL CAMPO P, ESTRADA MD, ETXEANDIA IKOBALTZETA I, GARCÍA ÁLVAREZ EE, LOURO GONZÁLEZ A, SALCEDO FERNÁNDEZ F, TRUJILLO MARTÍN MM, ALONSO COELLO P. *Updating Guidelines Working Group. Cohort of clinical practice guidelines from the Spanish National Guideline Programme: a survival analysis*. En: 10th G-I-N Conference. San Francisco (EEUU), 18-21 agosto 2013.

Número de sesións docentes do ano 2013

30

REZ EE, LOURO GONZÁLEZ A, SALCEDO FERNÁNDEZ F, TRUJILLO MARTÍN MM, ALONSO COELLO P. *Updating Guidelines Working Group. Cohort of clinical practice guidelines from the Spanish National Guideline Programme: a survival analysis*. En: 10th G-I-N Conference. San Francisco (EEUU), 18-21 agosto 2013.

GÓMEZ GÓMEZ N, LOURO GONZÁLEZ A. *Estudio de la presión asistencial comparativa entre las consultas médicas y de enfermería*. [Póster]. En: XVIII Jornadas Galegas de Medicina Familiar e Comunitaria. Ferrol, 22-23 novembro 2013. Cadernos Atención Primaria 2013; 19 (4).

FERNÁNDEZ GONZÁLEZ I, PAREDES PARDO V, VERAS CASTRO R. *Resistencia Insulínica*. [Póster]. En: XVIII Jornadas Galegas de Medicina Familiar e Comunitaria. Ferrol, 22-23 noviembre 2013. Cadernos de Atención Primaria. Vol 19. Nº 4. Noviembre 2013.

GARROTE GÓMEZ BM, RODRÍGUEZ CRESPO P, GÓMEZ FERNÁNDEZ PM. *Esta barriga no es mía*. [Póster]. Cadernos de Atención Primaria. En XVIII Jornadas Galegas de Medicina Familiar e Comunitaria. Ferrol, 22-23 noviembre de 2013. Vol 19. Nº 4. Noviembre 2013.

MARTÍNEZ MULLOR C, DE CASTRO SANTALLA H. *Acantosis*. [Póster]. Cadernos de Atención Primaria. En XVIII Jornadas Galegas de Medicina Familiar e Comunitaria. Ferrol, 22-23 noviembre 2013. Vol 19. Nº 4. Noviembre 2013.

MARTÍNEZ MULLOR C. *Síndrome de Sweet*. [Póster]. En XVIII Jornadas Galegas de Medicina Familiar e Comunitaria. Ferrol 22-23 noviembre de 2013. Cadernos de Atención Primaria. Vol 19. Nº 4. Noviembre 2013.

CASTELO DOMÍNGUEZ RA, FERNÁNDEZ SILVA M, PÉREZ CACHAFEIRO. *Efficacy of an educational intervention on general practitioners about renal disease in polymedicated patients aimed to avoid the use of potentially iatrogenic therapies wonca 2013*. Prague 20 World Conference.

CASTELO DOMÍNGUEZ R, FERNÁNDEZ SILVA M, GÓMEZ BESTEIRO I. *Revisión activa de las condiciones de prescripción: cambios en el perfil de seguridad de ranelato de estroncio y cilostazol*.

➤ [SERVICIOS ATENCIÓN PRIMARIA]

[Póster]. 18º Congreso de la SEFAP Sociedad Española Farmacéuticos Atención Primaria. Palma de Mallorca, 16 octubre 2013. [fecha de acceso: 20/03/2014] Disponible en http://se-fapbalears2013.com/posters/L3-10_1.pdf

FERNÁNDEZ SILVA M, CASTELO DOMÍNGUEZ R, FERNÁNDEZ FERNÁNDEZ JM, PEREIRO GÓMEZ C. *Evaluación de la prescripción en un grupo de pacientes tratados con buprenorfina + naloxona*. [Póster]. 18º Congreso de la SEFAP Sociedad Española Farmacéuticos Atención Primaria. Palma de Mallorca, 16 octubre 2013. [fecha de acceso: 20/03/2014] disponible en: http://se-fapbalears2013.com/posters/L1-18_1.pdf

REY RAÑAL A. *Investigadora colaboradora. Evaluación del grado de control de INR de la anticoagulación oral con Antivitamínicos K en el ámbito de Atención Primaria en la Comunidad autónoma de Galicia*. Anfagal. Promotor. Semergen-Galicia.

Guías clínicas

LOURO GONZÁLEZ A (MIEMBRO DEL GRUPO DE TRABAJO). *Guía de Práctica clínica sobre el Manejo de la Depresión en el Adulto (Actualización)*. Plan Nacional de Calidad para el Sistema Nacional de Salud del Ministerio Sanidad, Servicios Sociales e Igualdad. C/ Avalia-t. 2012/2014.

FERNÁNDEZ SILVA M (Revisor). Procedimiento de atención a pacientes con dolor crónico no oncológico. Edición 1. [fecha de acceso: 20/03/2014] Disponible en http://intranet/DOCUMENTOS/Calidade/201309/DCNO_Abrevia-do4_08-08-2013_20130917_115217_3286.pdf

Publicaciones en formato electrónico

NAYA CENDÓN C. *Mujer de 39 años con dolor lumbar y retención urinaria*. [Caso clínico]. Fistera 2013; (14-5-2013). Disponible en: <http://www.fisterra.com/formacion/casos-clinicos/lumbalgia/>

NAYA CENDÓN C. *Mujer de 69 años con dificultad para mover un brazo*. [Caso clínico]. Fistera 2013; (18-4-2013). Disponible en: <http://www.fisterra.com/formacion/casos-clinicos/hombro-doloroso/>

NAYA CENDÓN C. *Mareo de esfuerzo en varón de 59 años*. [Caso clínico]. Fistera 2013; (18-4-2013). Disponible en: <http://www.fisterra.com/formacion/casos-clinicos/sincope/>

NAYA CENDÓN C. *Varón de 38 años con diarrea persistente*. [Caso clínico]. Fistera 2013; (18-4-2013). Disponible en: <http://www.fisterra.com/formacion/casos-clinicos/diarrea-cronica/>

NAYA CENDÓN C. *Paciente con tos de meses de evolución*. [Caso clínico]. Fistera 2013; (15-5-2013). Disponible en: <http://www.fisterra.com/formacion/casos-clinicos/epoc/>

LOURO GONZÁLEZ A, FERREIRO GÓMEZ M. *Pitiriasis rosada*. [Internet]. Fistera; 2013 [acceso 11/3/2014]. Disponible en: <http://www.fisterra.com/guias-clinicas/pitiriasis-rosada/>

COSTA RIBAS C, CASTIÑEIRA PÉREZ MC, LOURO GONZÁLEZ A. *Demencia frontotemporal*. [Internet]. Fistera; 2013 [acceso 11/3/2014]. Disponible en: <http://www.fisterra.com/guias-clinicas/demencia-fronto-temporal/>

LOURO GONZÁLEZ A, VIANA ZULAICA C, CASTIÑEIRA PÉREZ MC, COSTA RIBAS C, GONZÁLEZ FERMOSE M. *Hemocromatosis*. [Internet]. Fistera; 2013 [acceso 11/3/2014]. Disponible en: <http://www.fisterra.com/guias-clinicas/hemocromatosis/>

LOURO GONZÁLEZ A, MARX SO, GONZÁLEZ FERMOSE M. *Melasma*. [Internet]. Fistera; 2013 [acceso 11/3/2014]. Disponible en: <http://www.fisterra.com/guias-clinicas/melasma/>

GONZÁLEZ FERMOSE M, LOURO GONZÁLEZ A, CASTIÑEIRA PÉREZ MC, COSTA RIBAS C, VIANA ZULAICA C, CASARIEGO VALES E. *Artritis gotosa e hiperuricemia*. [Internet]. Fistera; 2013 [acceso 11/3/2014]. Disponible en: <http://www.fisterra.com/guias-clinicas/hiperuricemia-gota/>

GONZÁLEZ FERMOSE M, LOURO GONZÁLEZ A, CASTIÑEIRA PÉREZ MC, VIANA ZULAICA C, CASARIEGO VALES E. *Infección por Helicobacter Pylori*. [Internet]. Fistera; 2013 [acceso 11/3/2014]. Disponible en: <http://www.fisterra.com/guias-clinicas/ulcera-peptica-helicobacter-pylori/>

COSTA RIBAS C, CASTIÑEIRA PÉREZ MC, LOURO GONZÁLEZ A. *Síndrome del intestino irritable*. [Internet]. Fistera; 2013 [acceso 11/3/2014]. Disponible en: <http://www.fisterra.com/guias-clinicas/sindrome-intestino-irritable/>

Proyectos de investigación

GARCÍA PALENZUELA R (INVESTIGADORA COLABORADORA EN ESTUDIO ACCESS). *Evaluación de Comorbilidades de la EPOC en Sujetos Europeos Sintomáticos en Atención Primaria*. Fecha de inicio 10/8/2011 y terminará en octubre del 2014. Identificador del estudio HZC115058. Promotor GlaxoSmithKline S.A

RODRÍGUEZ MOLDES E (INVESTIGADORA COLABORADORA). *Despistaje de la Infección por VIH en At. Primaria con Indicadores de Sospecha*. Código: DIVAPIS. Sociedad Gallega Interdisci-

➤ [SERVICIOS ATENCIÓN PRIMARIA]

plinaria de SIDA (SOGAISIDA) y las Sociedades Gallegas de Médicos de At. Primaria (Agamfec, Semergen y Semg). Duración: 2013-2014.

DE LA IGLESIA F, MONTES J, CASARIEGO E, CERQUEIRO JM, FERNÁNDEZ VILLAR JA, GONZÁLEZ REY J, JIMÉNEZ JL, MOLDES E, MORAL C, TIMIRAO R, VARELA A, TALADRIZ P, VARELA C. *Proyecto sobre aforismos sobre enfermedad pulmonar obstructiva crónica e insuficiencia cardíaca*. Sociedad Gallega de Med. Interna. AstraZéneca. 2011-2013.

Fármacos en EPOC e IC. Disponible en: www.meiga.info%2faforismosEPOCIC%2fEPOCactualfarmacos2013.pdf

Triptico sobre Aforismos en EPOC e IC. Disponible: <http://meiga.info/aforismosEPOC-IC/TripticoEPOCiv.def8.pdf>

Base de datos sobre artículos comentados (en EPOC e IC). Disponible en: http://meiga.info/aforismosEPOC-IC/Tabla_EPOC-IC1.xls.

NOYA NÚÑEZ M, CLAVERÍA FONTÁN A, CARRAJÓ GARCÍA L. *Efectividad de una alerta electrónica en la identificación de pacientes diabéticos en Atención Primaria*. Instituto Carlos III. TI 10/02278. 2010- 2013.

VELEIRO TENREIRO MJ. *Estudio PERFORM: estudio observacional multicéntrico europea sobre las repercusiones de los trastornos afectivos en la funcionalidad de los pacientes*.

VELEIRO TENREIRO MJ. *Estudio ANFAGAL: estudio sobre la situación de ala anticoagulación en Galicia, se presentaron en Febrero del presente año los resultados en el Colegio Médico de A Coruña*.

Número de sesiones docentes do ano 2013

Centro Saúde Acea da Ama: 11

Centro Saúde Cambre-Carral: 99

Centro Saúde Os Mallos: 30

Centro Saúde San José: 17

Enfermería CHUAC**Artigos publicados en revistas científicas**

ROSSI LÓPEZ M, ABELLA ARCOS J, ROCA CANZOBRE S, PÉREZ TABOADA MA, PEREIRA FERREIRO A. *Protocolo del transplante cardíaco en el postoperatorio inmediato*. Enfermería en Cardiología. 2013; (55-56): 76-79.

ROSSI LÓPEZ M, PÉREZ TABOADA MA, PEREIRA FERREIRO A, ROCA CANZOBRE S, SEOANE PARDO N. *Cuidados de enfermería en pacientes portadores de asistencias ventriculares*. Enfermería en Cardiología. 2013; (58-59): 62-66.

Comunicacións en congresos publicadas

SUÁREZ FONTAÑA EM, RÚA PÉREZ MC, VARELA TOMÉ MD, SABATER SÁNCHEZ MC. *Cuidados de enfermería en infarto de miocardio complicado: caso clínico*. [Póster]. En: 49º Congreso Nacional de la Sociedad Española de Cardiología. Valencia, 24-26 octubre 2013. Rev Esp Cardiol. 2013; 66 (Supl. 1).

PANIAGUA MARTÍN MJ, BARGE CABALLERO E, MARZOA RIVAS R, CHÁVEZ LEAL S, LÓPEZ PÉREZ M, BARRIO RODRÍGUEZ A, GRILLE CANCELA Z, NAYA LEIRA C, BLANCO CANOSA P, CRESPO LEIRO MG. *Incidence of Proteinuria after Initiation of Everolimus in Heart Transplantation. May It Have Repercussion on Renal Function?* En: 33rd Scientific Sessions International Society for Heart and Lung Transplantation. Montreal (Canadá), 24-27 abril 2013. J Heart Lung Transplant 2013; 32 (4S): S262.

PANIAGUA MARTÍN MJ, BARGE CABALLERO E, MARZOA RIVAS R, CHÁVEZ LEAL S, LÓPEZ PÉREZ M, BARRIO RODRÍGUEZ A, GRILLE CANCELA Z, NAYA LEIRA C, BLANCO CANOSA P, CRESPO LEIRO MG. *Are There Differences in the Development of Proteinuria after Everolimus Initiation and Calcineurin Withdrawal or Not in Heart Transplantation?* En: 33rd Scientific Sessions International Society for Heart and Lung Transplantation. Montreal (Canadá), 24-27 abril 2013. J Heart Lung Transplant 2013; 32 (4S): S260.

PAPÍN RIVAS MP, AMOR CAMBÓN J, SÁNCHEZ SUÁREZ MIE, ALLER FERNÁNDEZ C, SABATER SÁNCHEZ MC. *Complicaciones tras shock cardiogénico e implante de ECMO-VA*. [Caso clínico]. Plan de cuidados de enfermería. En: 34 Congreso Nacional de la Sociedad Española de Enfermería en Cardiología. Girona, 8-10 mayo 2013. Libro de Comunicaciones del Congreso, p 153.

ESPIÑO ABELEDO RM, MÉNDEZ BARRIENTOS MC, GARCÍA TRIGO BC, RODRÍGUEZ FREIRE MR. *Cierre de Leak perivalvular tras implantación de prótesis aórtica percutánea*. En: 34 Congreso Nacional de la Sociedad Española de Enfermería en Cardiología. Girona, 8-10 mayo 2013. Libro de Comunicaciones del Congreso, p 201.

RODRÍGUEZ ESCANCIANO V, BELLÓN LATA, M, PAN MANCHO M, SÁNCHEZ VARAS I. *Incidencia de hematomas en dispositivos implantables*. En: 34 Congreso Nacional de la Sociedad Española de

➤ [ENFERMARÍA CHUAC]

Enfermería en Cardiología. Girona, 8-10 mayo 2013. Libro de Comunicaciones del Congreso, p 238.

CHÁVEZ LEAL S, BARGE CABALLERO E, PANIAGUA MARTÍN MJ, MARZO RIVAS R, BLANCO CANOSA P, GRILLE CANCELA Z, NAYA LEIRA C, FARIÑAS GARRIDO P, GONZÁLEZ ESCUDERO A, GARCÍA LÓPEZ F, ÁLVAREZ ÁLVAREZ RJ, CASTRO BEIRAS A, CRESPO LEIRO M. *Remodelado inverso del ventrículo izquierdo tras la optimización del tratamiento farmacológico en pacientes con insuficiencia cardíaca y fracción de eyección deprimida: prevalencia, predictores e impacto pronóstico*. En: Reunión Anual de las Sociedades Gallega y Asturiana de Cardiología. Ribadeo, 7-8 junio 2013. Libro de Comunicaciones del Congreso: p 17.

AMOR CAMBÓN J, PAPÍN RIVAS MP, SÁNCHEZ SUÁREZ MI, ALLER FERNÁNDEZ C, SABATER SÁNCHEZ MC. *Complicaciones tras shock cardiogénico e implante de ECMO-VA*. [Caso Clínico]. Plan de Cuidados de Enfermería. En: Reunión Anual de las Sociedades Gallega y Asturiana de Cardiología. Ribadeo, 7-8 junio 2013. Libro de Comunicaciones del Congreso: p 37.

CASTRO FERNÁNDEZ M, ÁLVAREZ MURÍAS M, UZAL SÁNCHEZ N, MOUCE DEBASA L, FERNÁNDEZ TRASHORRAS AM. *El vals de la insuficiencia cardíaca: un caso clínico*. En: Reunión Anual de las Sociedades Gallega y Asturiana de Cardiología. Ribadeo, 7-8 junio 2013. Libro de Comunicaciones del Congreso: Libro de Comunicaciones del Congreso: p 39.

RÚA PÉREZ MC, SUÁREZ FONTAÍÑA EM, VARELA TOMÉ MD, SABATER SÁNCHEZ M. *Cuidados de enfermería e infarto agudo de miocardio complicado*. En: Reunión Anual de las Sociedades Gallega y Asturiana de Cardiología. Ribadeo, 7-8 junio 2013. Libro de Comunicaciones del Congreso: p 43 (P).

UZAL SÁNCHEZ N, MOUCE DEBASA L, FERNÁNDEZ TRASHORRAS AM, ÁLVAREZ MURÍAS M, CASTRO FERNÁNDEZ M. *Cuidados postcateterismo cardíaco*. En: Reunión Anual de las Sociedades Gallega y Asturiana de Cardiología. Ribadeo, 7-8 junio 2013. Libro de Comunicaciones del Congreso: 44 (P).

BELLÓN LATA M, PAN MANCHO M, RODRÍGUEZ ESCANCIANO V, SÁNCHEZ VARAS I. *Cuidados de enfermería ante la aparición de hematomas tras primoimplante de marcapasos*. En: Reunión Anual de las Sociedades Gallega y Asturiana de Cardiología. Ribadeo, 7-8 junio 2013. Libro de Comunicaciones del Congreso: 45 (P).

ROSSI LÓPEZ M, PÉREZ TABOADA MA, PEREIRA FERREIRO A, ROCA CANZOBRE S, SEOANE PARDO N. *Enteropatía pierde - proteínas secundaria a Miocardiopatía restrictiva*. En: XXXIV Congreso

Nacional del AEEC. Girona, 8-10 mayo 2013. Libro de Comunicaciones del Congreso, p. 170.

SEOANE PARDO N, ROSSI LÓPEZ M, ROCA CANZOBRE S, PEREIRA FERREIRO A, PÉREZ TABOADA MA. *Plan Cuidados en paciente VIH+ con infarto agudo de miocardio*. En: XXXIV Congreso Nacional del AEEC. Girona, 8-10 mayo 2013. Libro de Comunicaciones del Congreso, p. 167.

ROSSI LÓPEZ M, PÉREZ TABOADA MA, PEREIRA FERREIRO A, ROCA CANZOBRE S, SEOANE PARDO N. *Cuidados de enfermería en pacientes portadores de asistencias ventriculares*. En: XXXIV Congreso Nacional del AEEC. Girona, 8-10 mayo 2013. Libro de Comunicaciones del Congreso, p. 217.

ROSSI LÓPEZ M, ROCA CANZOBRE S, SEOANE PARDO N, PÉREZ TABOADA MA, PEREIRA FERREIRO A. *Monitorización del índice biespectral en la hipotermia inducida tras parada cardiorespiratoria*. En: XXXIV Congreso Nacional del AEEC. Girona, 8-10 mayo 2013. Libro de Comunicaciones del Congreso, p. 138.

PÉREZ TABOADA MA, PEREIRA FERREIRO A, ROCA CANZOBRE S, ROSSI LÓPEZ M, SEOANE PARDO N. *Enfermos sometidos a parada circulatoria total durante la cirugía de aorta. Cuidados de enfermería*. En: XXXIV Congreso Nacional del AEEC. Girona, 8-10 mayo 2013. Libro de Comunicaciones del Congreso, p. 123.

Capítulos de libro

ROSSI LÓPEZ M. *Un postparto imprevisto*. En: Liga de Casos Clínicos. 2013. Sociedad Española Cardiología. Madrid. p. 189-195.

Ensaos clínicos

Paradigm-HF: Estudio multicéntrico, aleatorizado, doble ciego, de grupos paralelos, controlado con tratamiento activo para evaluar la eficacia y seguridad de LCZ696 comparado con enalapril sobre la morbimortalidad en pacientes con insuficiencia cardíaca crónica y fracción de eyección reducida. NAYA LEIRA C, FARIÑAS GARRIDO P. Inicio enero 2012.

LEPHT: Ensayo clínico, multinacional, multicéntrico, aleatorizado, doble ciego, controlado con placebo para evaluar los efectos hemodinámicos de riociguat (BAY 63-2521) así como la seguridad y la farmacocinética en pacientes con hipertensión pulmonar asociada a una disfunción sistólica del ventrículo izquierdo. BAY63-2521/14308. NAYA LEIRA C, FARIÑAS GARRIDO P. Inicio: 30 noviembre 2010.

Ivabradina en IC y FEVI deprimida (CL3 16257-098). Fase III. Servier. NAYA LEIRA C, FARIÑAS GARRIDO P. 2013.

➤ [ENFERMARÍA CHUAC]

Rivaroxaban vs placebo en pacientes con IC y EC (Rivarox-HAF3001). Fase III. Janssen-Cilag. NAYA LEIRA C, FARIÑAS GARRIDO P. 2013.

Relax II (CRLX03A2301). Estudio de fase III multicéntrico, aleatorizado, doble ciego, controlado con placebo para evaluar la eficacia, seguridad y tolerabilidad de serelaxina añadida a la terapia de referencia en pacientes con insuficiencia cardíaca aguda. Código CRLX030A2301. NAYA LEIRA C, FARIÑAS GARRIDO P. Inicio: Diciembre 2013.

Determination lbrabadina effective and safe doses in pediatric patient with dilated cardiomyopathy and symptomatic congestive heart failure. Double-blind multicenter study. Protocol No.: CL2-16257-090. Promotor: Institut de Recherches Internationales Servier (I.R.I.S.)

A phase 3 open-label study to evaluate the immunogenicity and safety of a mixed (HEXA/PENTA/HEXA) primary series schedule that includes V 4519 (PR5I) at 2 and 6 months of age and pediacel at 4 months of age. Promotor: Novartis.

Proxectos de investigación

DE RAMÓN RODRÍGUEZ B, RUIZ GARZÓN J. *Eficacia de la educación maternal en el afrontamiento al parto en el Área Sanitaria de A Coruña. Estudio de casos y controles. Carece de financiación.* EEMAPEECC2013. Desde la aprobación del proyecto por el CEIC-Galicia (30 abril 2013) 2 años y medio.

Premios

PRIMER PREMIO A LA MEJOR COMUNICACIÓN ORAL. BELLÓN LATA, M, PAN MANCHO M, RODRÍGUEZ ESCANCIANO V. *Cuidados de enfermería ante la aparición de hematomas tras primoimplante de marcapasos.* XXIX Reunión de Primavera de la Sección de Estimulación Cardíaca. León, 23-25 mayo 2013.

PREMIO AL MEJOR PÓSTER. ROSSI LÓPEZ M, PÉREZ TABOADA MA, PEREIRA FERREIRO A, ROCA CANZOBRE S, SEOANE PARDO N. *Cuidados de enfermería en pacientes portadores de asistencias ventriculares.* En: XXXIV Congreso Nacional del AEEC. Girona, mayo 2013.

PREMIO ESPECIAL “MANUEL PAJUELO” A LA MEJOR COMUNICACIÓN ORAL. CERNADAS ARCAS MI, MARTÍNEZ LÓPEZ JJ, VÁZQUEZ CERNADAS M, CANDIA BOUSO B, PARDO LANDROVE MJ, ARROJO SUÁREZ DE GENTI L, CEREJO GAREA C. *Gestión de riesgos clínicos en el servicio de radiodiagnóstico del Hospital Abente y Lago: Riesgo de radiación.* En: XV Congreso de la Asociación Española de Gestión de Riesgos Sanitarios y Seguridad del Paciente. Santiago de Compostela, 11-13 abril 2013.

Número de sesións docentes do ano 2013

35

DIRECCIÓN DE RECURSOS ECONÓMICOS

CONTROL DE XESTIÓN E AUDITORÍA INTERNA

Proxectos de investigación

CARAMÉS BOUZÁN J, CASTRO RAMALLO A, GARCÍA LEMOS D, PEREIRA MOTA M, VÁZQUEZ CASTRO MP, ESCUDERO PEREIRA J. *Estudio de modelos para o cálculo da eficiencia e definición e aplicación dun indicador sintético para a comparación entre centros sanitarios*. Consellería de Economía e Industria. Xunta de Galicia. 10CSA916010PR. 2010-2013.

CARAMÉS BOUZÁN J, CASTRO RAMALLO A, GARCÍA LEMOS D, PEREIRA MOTA M, VÁZQUEZ CASTRO P, ESCUDERO PEREIRA J, RIMADA MORA D. *Aplicación del método de Frontera Estocástica para evaluar la*

eficiencia de los centros hospitalarios gallegos. Análisis comparativo con los resultados obtenidos con el modelo DEA. Convocatoria 2013 de Ayudas de Proyectos de Investigación en Salud Instituto de Salud Carlos III. Subdirección General de Evaluación y Fomento de la Investigación. Ministerio de Economía y Competitividad. Expediente PI13/02748. 2013-2016.

SUBDIRECCIÓN RECURSOS ECONÓMICOS

Proxectos de investigación

CARAMÉS BOUZÁN J, CASTRO RAMALLO A, GARCÍA LEMOS D, PEREIRA MOTA M, VÁZQUEZ CASTRO MP, ESCUDERO PEREIRA J. *Estudio de modelos para o cálculo da eficiencia e definición e aplicación dun indicador sintético para a comparación entre centros sanitarios*. Consellería de Economía e Industria. Xunta de Galicia. 10CSA916010PR. 2010-2013.

CARAMÉS BOUZÁN J, CASTRO RAMALLO A, GARCÍA LEMOS D, PEREIRA MOTA M, VÁZQUEZ CASTRO P, ESCUDERO PEREIRA J, RIMADA MORA D. *Aplicación del método de Frontera Estocástica para evaluar la*

eficiencia de los centros hospitalarios gallegos. Análisis comparativo con los resultados obtenidos con el modelo DEA. Convocatoria 2013 de Ayudas de Proyectos de Investigación en Salud Instituto de Salud Carlos III. Subdirección General de Evaluación y Fomento de la Investigación. Ministerio de Economía y Competitividad. Expediente PI13/02748. 2013-2016.

XESTIÓN AMBIENTAL E CALIDADE

Proxectos de investigación

Agrupación/AIE: Labaqua, s.a. *Nuevas tecnologías para la detección y eliminación de microcontaminantes emergentes*. Programa FEDER Interconecta Galicia 2013. EXP 00064970 / ITC-20133107. 2013-2016.

Publicacións en formato electrónico

LARRIBA LEIRA L. *El proceso de gestión de la compra verde Sanitaria*. [Internet]. Red de Energía Sostenible Ayuntamiento A

Coruña (acceso 5 de mayo de 2013) disponible en: <http://www.coruna.es/servlet/Satellite?c=Page&pagename=Medioambiente/Page/Generico-Page-Generica&cid=1327566821900>

Número de sesións docentes do ano 2013

5

